Impresso em papel de HOLMBERG BECH & C. — Stockolmo e Rio

Correio da Manhã

Propriedade de EDMUNDO BITTENCOURT & Cia. Limitada

Impresso em papel de B. DIEDEN & C. — Rio de Janeiro e Malmoe

Director — PAULO BITTENCOURT
Director-substituto — MARIO RODRIGUES

ANNO XXIII — N. 9.030
RIO DE JANEIRO — QUINTA-FEIRA, 29 DE NOVEMBRO DE 1923

LARGO DA CARIOCA N. 13
Gerente — V. A. DUARTE FELIX

Serviço telegraphico da Associated Press, Agencia Havas e correspondentes especiaes

A Belgica pretende propôr á França a retirada parcial das tropas de occupação que se acham no Ruhr

O filho do primeiro ministro Baldwin lança uma plataforma contra a politica de seu pae

Agora é o sr. Stegerwald o nome mais cotado para o cargo de chanceller do Reich

PELO TOPETE

IV

"Il est aisé de critiquer un auteur, mais il est difficile de l'apprécier".

Vauvenargues.

Sejamos pertinazes, leitor amigo. Ouçamos até o fim o catrapós do cascamulho professor de Caixa-pregos. Quanto mais o ouvimos, mais nos move a riso o grulha e mais revela o seu calête para a parvoice. Ficamos na letra:

[illegible]

juncto. Infelizmente o ruante não nos deu a traducção *verdadeira*, a de *gente*, a d'*elle*. Seria maravilhosa como as outras, mais ou menos isto: "Oh! quem teria acreditado em tal cousa naquella época, podia ella dizer-lhe; e será possivel que vos tenhais tornado tão ranzinza depois desse tempo?" Não seria, leitor; o *ranzinza* era mui possivel. Criticando o trabalho do professor Nascentes elle sentenceia que, em certa phrase, *intriguer* não deve ser traduzido por *fazer intrigas*, mas por *armar encrencas!!!* Juro que é verdade! Lá está na columna 3ª, linha 27.

n) Vamos agora ao que elle chama *tiro de honra* e que lhe ha de sair pela culatra como os demais. Diz o francês: "Il reçut au combat du faubourg Saint-Antoine, cette mousquetade qui lui perça le visage". O ronhento censura haver eu trasladado *mousquetade* por *mosquetada* e queria *descarga de mosquetes*. Vejam só que roda quadrada! *Mousquetade*, diz o Larousse, *é coup de mousquet* e La Rochefoucauld levou na cara um *tiro* de mosquete e não uma *descarga de mosquetes*. Será meu o *mosquetada*? Não; é de Moraes: "*Mosquetaço* ou *mosquetada* — tiro de mosquete" e autoriza o termo com Diogo de Couto e Jeronymo de Mendonça: "huma *mosquetada* pela testa". Que se pode oppôr á traducção de *lui perça le visage* por *varou-lhe a cara*?

Vamos ao principal. Diz o francês referindo-se ainda ao balazio recebido por La Rochefoucauld: "Douze ans s'étaient écoulés depuis la vie aventureuse de M. de La Rochefoucauld et ce coup de feu, sa dernière disgrâce". Traduzi: "Doze annos se tinham ido após a vida aventurosa de La Rochefoucauld e seu ultimo revés, o canhonaço". Isso foi materia para rinchavelhada grossa da saginada faca e uma explosão desastradissima de insciencia. Diz elle ignorar eu que *coup de feu é ferimento por arma de fogo!* Vejam só! Eu deixei entendido que o ultimo revés de La Rochefoucauld fôra o tiro por elle recebido no arrabalde de Santo Antonio. Vem o professor de mau cascão e diz que está errado, porque não foi o *tiro*, foi o *ferimento causado pelo tiro*. Assim, para elle, *coup de feu* não pode ser o *tiro*; ha de ser sempre o *ferimento resultante*. De modo que se alguem me diz: "On entendait des *coups de feu* dans le bois", hei de traduzir: ouviam-se na floresta ferimentos causados por tiros! *Coup de feu* só significa o *ferimento*, por extensão, como em português: elle estava curando o *tiro* na perna. Que foi que abateu La Rochefoucauld? Foi o tiro recebido. Do ferimento ficou elle bom, pouco depois; mas os effeitos moraes e decisivos na sua vida decorreram *do facto de haver elle sido ferido*. A sesquiorelhal emenda do censor não vale nada. Attesta necedade.

Será censuravel ter usado *canhonaço* em vez de *tiro* ou *mosquetaço*? Sim, dirá o debreado. *Canhonaço* é de *canhão*. E quem não sabe disso? Facil seria demonstrar que os *mosquetes* já foram arrolados entre os *canhões*. "Dès la fin du quatorzième siècle, dizem os eruditos autores da *Bibliothèque de poche*, tratando da colubrina e do mosquete, il est question, dans les historiens, de canons d'un petit calibre que l'on appelait *canons* ou *coulevrines à main* (p. 181). E citam Froissard. E Lacombe em seu *Armes et armures* diz: "On sait qu'au point de départ, cette arme ne se sépare distinctement du canon. Comme il y a la coulevrine qui se tire sur un chevalet, il y a la coulevrine qui se tire à bras d'homme, ou coulevrine à main (p. 267). E mostra que essa colubrina ou canhão de mão era o mosquete. Todos sabem que o mosquete era montado em forquilhas dado o seu peso; até o dos cavalleiros assentava numa forquilha engastada no arção da sella. As balas pesavam 5 onças e eram redondas, do tamanho de uma noz. Logo, não ha demasia em chamar a esse tiro um *canhonaço*.

Entretanto, não poderia eu chamar *canhonaço* a um simples *tiro*? Sim. Quem m'o ensinou foi Ruy Barbosa: "A anarchia, dizia eu, quando o nobre senador me distrahiu *com o seu canhonaço a queima roupa*, a anarchia, etc." (*Fin. da rep.*, p. 147). O pingo, se visse isso, bradaria: "Formidavel disputerio! Como pode um tiro *a queima-roupa* ser canhonaço! Podemos dar um tiro *a queima-roupa* com um *canhão*? Rematada sandice!" Sandice a de quem não conhece a maleabilidade da lingua e a extensão illimitada dos vocabulos, a dos myopes, a dos zotes.

Ponhamos ponto, com uma promessa. Pretendo não largar d'oravante o guedelhudo de calha funda. Vou seguir-lhe agora os *registros* semanaes. Sempre que palmatoar errado tosarei o rifento.

Mais um lembrete: o livro traduzido tem 420 paginas. Pode o cabeante escarafunchar nelle quanto quizer e respingar depois á vontade. Estou alerta. A cada inutil capataço ha de sentir o arrocho do ladriço e o chambriê certeiro na curvaça dos machinhos.

José Oiticica

A Camara italiana vae reabrir-se em perfeita tranquillidade

Roma, 28 (A. P.) — Na vespera da reabertura da Camara dos Deputados, reina a mais perfeita tranquillidade em todo o paiz, mesmo entre os partidos politicos. Não se acredita que haja uma séria opposição ao governo Mussolini, o que offerecerá um verdadeiro contraste deante do que occorria commummente antes do advento fascista, quando cada vez que se reabria o parlamento as colligações de partidos procuravam sempre derrubar o gabinete.

Casou-se a viuva de Caruso

Londres, 28 (A. P.) — Casaram-se esta manhã a viuva de Caruso e o capitão Ingram. Foi uma cerimonia ligeira realizada no Brompton Oratory.

A SUCCESSÃO BAHIANA

O dr. J. J. Seabra dirige um manifesto á Bahia, retirando o seu apoio á candidatura Góes Calmon

Eis, na integra, o altivo manifesto dirigido á Bahia pelo dr. J. J. Seabra, explicando os motivos que o levaram a retirar o seu apoio á candidatura Góes Calmon:

"A' BAHIA

Não ha quem ignore que ainda vivo o inolvidavel senador Ruy Barbosa, em fevereiro do corrente anno, se agitou a questão da succesão governamental deste Estado, e aquelle nosso preclaro patricio propoz para essa successão o meu velho amigo e antigo companheiro de casa, nos tempos academicos do Recife, o honrado desembargador J. J. da Palma, nosso conterraneo e que já havia representado este Estado na Camara federal.

Se bem que julgasse muito cedo, faltando ainda mais de um anno para a terminação do meu mandato, tratar-se da solução de assumpto tão importante, condescendi, entretanto.

Não podendo acceitar, por motivos que não vêm ao caso externar, a indicação do nome do desembargador Palma, e querendo, todavia, dar uma demonstração inequivoca do meu desprendimento de interesses pessoaes e dos meus sentimentos de concordia, indiquei o nome do sr. dr. Góes Calmon, irmão do actual ministro da Agricultura, com o qual mantinha apenas relações de cortezia.

De como sustentei, defendi e apoiei a candidatura do nome indicado, não preciso salientar, porque é facto conhecido de toda gente.

Tendo a ella adherido, depois de sete mezes, o sr. presidente da Republica, por delegação de seus correligionarios, entre os quaes o ministro da Agricultura, que constituiam a opposição neste Estado, alguns destes não ficaram satisfeitos com a solução dada ao caso, bem como outros dos meus amigos, resultando dahi uma dissidencia em ambas as aggremiações politicas.

Por maiores que fossem as injuncções por parte desses meus correligionarios dissidentes, as suas advertencias, as suas suggestões e empenho impertinente, para que retirasse o meu apoio a essa candidatura, a todos e a tudo resisti formalmente, chegando ao extremo de mandar publicar no "Diario Official" uma nota, em termos decisivos, e na qual me tornára responsavel, como chefe do partido democrata, pelo futuro deste, pedindo-lhes, ainda, que aguardassem serenamente os factos, cessando as hostilidades contra a candidatura Calmon, para, em tempo opportuno, promoverem perante o partido a minha responsabilidade ou se penitenciarem.

Não tendo sido attendidos, não mais me procuraram para tratar de semelhante assumpto.

De ouvidos moucos e indifferente a quantos boatos e intrigas fervilhavam, eis quando, com espanto indizivel e maior indignação ainda, li, na "Tarde" de 24 do corrente e no periodico "O Tempo", o teor de uma carta dirigida ao digno e integro senador federal Moniz Sodré, pelo illustre e desassombrado dr. Medeiros Netto, procer dos mais graduados e acatados da opposição.

Eis o teor dessa carta, na qual vão por mim gryphados alguns periodos:

"Exmo. sr. senador Moniz Sodré — Attendendo á gentileza de sua carta de hoje, julgo desnecessario, devo dizer, **defender-me da pecha de desleal, contida no despacho do dr. Miguel Calmon, porquanto a todos, inclusive a esse ministro e ao presidente da Republica, declarei peremptoriamente e em pessoa; que faria tudo quanto em mim estivesse para combater a candidatura do sr. Góes Calmon, isso porque não pude acreditar, conforme lhes disse, e ainda hoje não acredito na sinceridade dos protestos feitos ao sr. Arthur Bernardes pelo dito candidato, através de seu irmão, o ministro da Agricultura, da sua solidariedade politica para comnosco, e de que a sua victoria seria a liquidação completa do seabrismo**, do que, aliás, está certo e me declarou o mesmo sr. presidente.

Quem assim procede póde não ter a "habilidade" dos politicos que pescam vantagens pessoaes mesmo desamparados da boa moral, porém, jámais será um desleal, qualificativo que a tantos outros póde caber no scenario actual da politica bahiana.

Attenciosas saudações.

Bahia, 23 de novembro de 1923. — Medeiros Netto."

Não podendo conter a revolta que em meu espirito provocaram as revelações surprehendentes e gravissimas feitas, com louvavel altivez, nesse documento de alto valor actual e que ha de constituir importante elemento para o estudo e julgamento da triste época que atravessamos, enviei ao exmo. sr. presidente da Republica o telegramma que se vae ler. Este o despacho:

"Gabinete do Governador. Bahia, 25 de novembro de 1923 — Ao exmo. sr. presidente da Republica — Rio.

O sr. dr. Medeiros Netto, illustre advogado nesta capital, cavalheiro de elevado conceito publico, um dos que v. ex. distinguiu com o titulo de correligionario, em nota publicada na imprensa dessa e desta capital, quando concordou v. ex. com a candidatura Goes Calmon á successão governamental deste Estado, por indicação minha, ha mais de sete mezes, e que a proposito teve occasião de conferenciar com v. ex., segundo noticia divulgada por toda a imprensa, mandou ao senador federal Moniz Sodré, ora nesta capital, em resposta á que este lhe dirigiu, a seguinte carta, hontem á tarde publicada: "Exmo. sr. senador Moniz Sodré. Attendendo á gentileza de sua carta de hoje, julgo desnecessario devo dizer, **defender-me da pecha de desleal, contida no despacho do dr. Miguel Calmon, porquanto a todos, inclusive a esse ministro, e ao presidente da Republica, declarei, peremptoriamente e em pessoa, que faria tudo quanto em mim estivesse para combater a cand'datura do sr. Góes Calmon, isso porque não pude acreditar, conforme lhes disse, e ainda hoje não acredito na sinceridade dos protestos feitos ao sr. Arthur Bernardes pelo dito cand'dato, através de seu irmão, o ministro da Agricultura, da sua solidariedade politica para comnosco, e de que a sua victoria seria a liquidação completa do seabrismo, do que, aliás, está certo e me declarou o mesmo sr. presidente. Quem assim procede póde não ter a "habilidade" dos politicos que pescam vantagens pessoaes, mesmo desamparados da boa moral. Porém jámais será um desleal, qualificativo que a tantos outros pode caber no scenario actual da politica bahiana. Bahia, 23 de novembro de 1923. Medeiros Netto."** Pelas responsabilidades que tenho para com o partido que me honra com a sua confiança neste Estado, sou forçado a levar ao conhecimento de v. ex. essa gravissima revelação, feita por cidadão do melhor conceito em nosso meio, esperando a respeito a palavra directa de v. ex., permittindo que repute o silencio de v. ex., dentro em prazo razoavel, como confirmação do revelado. Attenciosas saudações. J. J. Seabra.

Precisarei fazer qualquer commentario á materialidade brutal e á eloquencia suggestiva dos factos que, nesse documento memoravel, estão narrados para justificar a attitude que sou forçado a assumir, em razão das minhas responsabilidades, como chefe de um partido, por cujo futuro, em boa fé, me responsabilizei, e que no entanto se pretende "liquidar completamente", na phrase incisiva do presidente da Republica, sob a denominação, quem sabe se não pejorativa, do seabrismo? Tenho necessidade de mostrar aos homens de bem qual o caminho que a honra indica e o dever impõe? A Bahia, é certo, precisa de homens no momento, acima dos partidos, estranhos ás paixões partidarias, como bem doutrinou um dos orgãos de publicidade desta capital; mas a Bahia culta, a Bahia cavalheiresca, a Bahia generosa e leal não póde tolerar, nem querer alguem que venha "liquidar" pessoas ou partidos, para satisfação de pequenos odios e mesquinhas vinganças de quem quer que seja, por mais poderosa e elevada posição social que occupe. A Bahia só póde applaudir a quem lute francamente, ás claras. Ninguem sabe na Bahia o que approuve ao mais graduado magistrado da Republica denominar de seabrismo. Ha, sim, na Bahia, um partido politico, com a denominação de Democrata, fundado, ha doze annos, e cujos membros escolheram mal, é certo, a um cidadão cujo nome obscuro é Seabra, para dirigil-o com lealdade, altivez e honra, nas lutas politicas. Se esse cidadão tem sabido ou não cumprir seus deveres, elles que o digam. E só elles podem ser juizes. Os cargos que esse cidadão tem occupado foram sempre conseguidos pelo seu esforço e serviços á causa publica. A Republica, essa infeliz Republica que ahi está, vivendo na noite eterna do estado de sitio e acorrentando a liberdade do pensamento com uma lei barbara, tyrannica e indigna de figurar na legislação de um povo medianamente culto e educado nos principios liberaes, quando foi proclamada, encontrou-me professor cathedratico da Faculdade de Direito do Recife, posição conquistada em porfiado concurso. Naquelle templo do Direito, concorri com esforço e, na medida de minhas habilitações, para a educação superior de varias gerações de dignos moços, muitos dos quaes têm ascendido ás mais altas culminancias, na administração, na politica, na advocacia, no magisterio superior, na magistratura, na diplomacia. Por todos os meus discipulos, sempre respeitado e querido, a todos tratei sempre com affecto e carinho, principalmente aos meus patricios bahianos, que sabiam bem que, sem distincções nem excepções, a minha casa, pobre embora, como era e continúa a ser, até hoje, graças a Deus, era a casa delles. Na Republica, venho desde a Constituinte, da qual fiz parte como representante deste glorioso Estado, prestando os serviços que as minhas forças permittem, e, conforme os ditames da minha consciencia e do meu patriotismo, ao paiz e, especialmente, á terra estremecida onde tive a fortuna de nascer, e por cuja honra, altivez e autonomia derramarei gostosamente, se preciso, o meu sangue, que a ella pertence, porque ella me deu a vida e as posições. Desde o inicio do actual regimen venho combatendo e lutando pelos meus ideaes de liberdade e de justiça, por amor delles soffri a deportação, e depois o exilio; por amor delles se me arrancou a cadeira que o meu esforço conquistára, mas que, afortunadamente, a intrepidez dos meus queridos discipulos me restituiu; por causa delles, pae e irmão, completamente alheios ás lutas politicas, foram demittidos de seus cargos, como traidores á Republica. Passada, porém, a refrega, serenados os animos, extinctas as paixões, foram reintegrados nos seus logares, os deportados e exilados puderam voltar á Patria estremecida, sem mais odios nem vinganças. Tudo isso, ao tempo em que se afigurava ao meu patriotismo e aos meus principios liberaes que viviamos sob o guante da mais feroz das tyrannias; entretanto, o cidadão gozava da mais ampla liberdade do pensamento, as medidas de excepção tomadas duravam tanto quanto o tempo preciso para o restabelecimento material da ordem. Que saudades despertam aquelles tempos de tyrannia!... Hoje, não sei por que crime nefando se pretende a "liquidação completa" do que se denominou o "seabrismo" na Bahia. Pois que o façam, se puderem; porém em luta leal, franca, e nunca pela traição e pela astucia. Mas, que é o "seabrismo" que, não ha muito, pretenderam "liquidar" pela violencia e pela força, e hoje querem "liquidar" pela perfidia?! Se seabrismo é o Seabra, individuo, pessoa, cidadão, já alquebrado no physico, mas, mercê de Deus, viril na alma, podem liquidal-o; comtudo, só o farão, lutando, e jámais conseguindo que elle concorra, por inepcia ou covardia, para o seu suicidio politico. E, assim sendo, o seabrismo cidadão, "solus totus et unus", nega, positiva e francamente, a continuação do seu apoio, embora fraco e sem valor, á candidatura Góes Calmon á successão governamental do Estado, porque o "seabrismo"-Seabra prefere a luta ao suicidio. Se seabrismo significa collectividade, aggremiação, emfim, Partido Democrata, a commissão executiva deste partido está convocada para o dia 29 do corrente, afim de deliberar livremente sobre o caso, resolvendo: se prefere o suicidio á luta. Bahia, 26 de novembro de 1923. — J. J. Seabra."

Dr. J. J. Seabra

OS CANGACEIROS DA CHINA

General Feng Yu-Hsiang

São as suas tropas que protegem Pekin. Seus soldados, assim como o general, são christãos convertidos, que não fumam, não bebem e não são vagabundos.

Marechal Tsao-Kun, presidente da Republica da China

Cangaceiro, ou bandido chinez, armado com carabina Mauser, do Exercito, pelo ex-presidente

Telegrammas de Recife annunciam que o dr. João Pessoa de Queiroz esteve no palacio do governo, apresentando as credenciaes de consul honorario da China.

O conhecido industrial pernambucano demorou-se em palestra com o dr. Sergio Loreto, governador do Estado, que teve occasião de verificar as attenções que o seu patricio mereceu de parte do ex-presidente da Republica amiga.

Sabe-se que a maior preoccupação do novo presidente tem sido acabar com o cangaço na China. Apezar de haver por lá um grupo de politicos que se dizem "nacionalistas", chefiados pelo ex-presidente da Republica e que protegem os cangaceiros, Tsao Kun, que á frente dos militaristas do Norte foi eleito apenas ha poucos mezes, concordou em pagar as indemnizações reclamadas pelos representantes estrangeiros, em virtude das depredações commettidas por essa especie de gente que o sr. Gustavo Barroso chamou "Heróes e Bandidos".

A situação interna da Allemanha

Londres, 28 (H.) — Informações de Berlim dizem que o sr. Stegerwald continua conferenciando com os chefes de partido para formar o gabinete.

Berlim, 28 (A. P.) — Todo o dia de hontem passou sem que a crise parlamentar fosse resolvida. Os cinco partidos burguezes que constituem o novo bloco de colligação não chegaram a um entendimento. O sr. Adam Stegerwald, ex-primeiro ministro da Prussia e *leader* centrista parece o nome mais cotado agora para o cargo de chanceller.

Berlim, 28 (H.) — O chefe do gabinete da Republica Rhenana, von Matthes, communicou ao alto commissario inter-alliado, sr. Tirard, a dissolução do Ministerio devido á attitude de indecisão dos respectivos membros em face da tentativa de hontem de um golpe de Estado por elementos militares da Rhenania que, ao que constava, occupavam Regierung e Coblença.

Como será composta a Camara da Bulgaria

Sofia, 28 (H.) — Pelos resultados conhecidos das eleições legislativas a Sobranje ficará composta de 201 membros dos partidos governamentaes e 45 opposicionistas.

Nos circulos politicos tem-se como provavel que a abertura dos trabalhos parlamentares será no dia 9 de dezembro proximo.

O emprestimo hungaro

Londres, 28 (H.) — Estão em bom caminho as negociações para o emprestimo hungaro. Nas rodas da City espera-se que a operação será lançada dentro de poucos dias.

A questão das reparações

Londres, 28 (H.) — Os peritos da Thesouraria e do Foreing Office vão reunir-se immediatamente, mas provavelmente não tratarão hoje das questões das reparações que a commissão das reparações estudará na proxima sexta-feira em Paris.

Segundo informações officiosas a importancia do problema technico estudado em Londres foi absolutamente exagerada pelo "Evening Standar."

Entretanto liga-se o maior interesse á reunião dos peritos britannicos.

Londres, 28 (H.) — A "Westminster Gazette", commentando a attitude da Inglaterra em face dos utimos accordos para resolver o problema do Ruhr prevê que os governos de Paris e Londres chegarão a um compromisso satisfactorio. O consentimento britannico não deverá porém, — accrescenta o jornal — ser interpretado como implicando o reconhecimento da occupação.

Diversos jornaes, por outro lado, insistem na acceitação do ponto de vista britannico a respeito dos direitos de todos os alliados, mandando dividir nas proporções previstas as dividas allemãs, não incluindo a parte de cada uma nas despesas com a manutenção dos exercitos de occupação.

Bruxellas, 28 (H.) — Nos circulos officiaes diz-se que a Belgica em breve proporá em conversações com a França a retirada parcial das forças alliadas no Ruhr. A questão será discutida em Paris logo que a situação do Ruhr esteja mais ou menos estabilizada. O ministro dos Estrangeiros, sr. Jaspar, num discurso pronunciado recentemente, relembrou que a França e a Belgica se haviam compromettido a deixar o Ruhr á proporção que os allemães fossem satisfazendo as suas obrigações.

E' esperado em Madrid o ex-chanceller

Madrid, 28 (H.) — Os jornaes annunciam que é esperado a todo momento nesta capital, o ex-ministro de estrangeiros, o sr. Santiago D'Alba.

A TURMA DE 1923 DA ESCOLA NAVAL DE GUERRA

Effectua-se amanhã a solennidade de entrega dos diplomas

Adeste anno é, sem duvida, uma das mais brilhantes turmas de officiaes superiores que têm sido diplomadas pela Escola Naval de Guerra.

Compõe-se ella de elementos de valor da nossa Marinha que fizeram um curso de grande relevo, impondo-se pelo seu merecimento e preparo.

Essa turma receberá o respectivo diploma amanhã, no salão da Escola, que funcciona, como se sabe no edificio do Almirantado.

Na proxima segunda-feira, um agape cordial reunem-se os officiaes diplomados no Copacabana-Palace-Hotel, festejando um acontecimento notavel de sua carreira nas armas.

A mesa do almoço será lindamente ornamentada pela conhecida casa A Flor de Liz, cujos artistas estão empenhados em fazer obra á altura da reputação do mais elegante dos nossos estabelecimentos do genero.

Vida economica

PLANTAS FORRAGEIRAS — A FAVA BELEM

A Fava Belem (*Phacobus lunatus* (L.) e variedades, *Ph. amazonicus* (Benth), *Ph. caracalla*, (Bth) e *Ph. obliquifolius* (Mart.), leguminosas trepadeiras, que se encontram nas mattas de Matto Grosso, Paraná, S. Paulo, Rio, Minas, Amazonas e Rio Grande do Sul, são plantas trepadeiras, folhas compostas, trifoliadas, foliolos lisos ou pubescentes, ovaes, alongados, acuminados. As flores, em cacho, são pequenas, brancas, amarelladas ou esverdeadas; as vagens, terminando sempre em ponta aguda, caracterizam-se pela fórma de alfange, são achatadas, tendo 6 a 10 centimetros de comprimento e 2 ou menos de largura. Os legumes dão duas a quatro sementes achatadas e de côres diversas, pintadas. Em Ceará, o nome popular foi cultivado este feijão com as sementes pintadas, offerecidas pelo dr. Herculano Calmon de Siqueira, do Laboratorio Nacional de Analyses; porém, quando fructificaram, as plantas só deram sementes pretas, facto digno de estudo por novas culturas.

Estes feijões ou favas são toxicas para o gado. A proposito, o dr. Herculano Calmon de Siqueira, já delles se occupára, fazendo no 4º Congresso Medico Latino Americano em 1901, aqui reunido, uma communicação muito interessante, em que revelou accidentes mortaes que se deram em bovideos alimentados nos estabulos com estes feijões, aqui no Rio e em Nictheroy. Analysados, verificou que as sementes continham notavel proporção de acido cyanhydrico, não só sementes cruas, como cozidas, como algumas retiradas do estomago de uns dos animaes mortos.

Pelos estudos feitos pelo professor Guignard, director da Escola Superior de Pharmacia de Paris, ficou verificado que todas as variedades do *Phaseolus lunatus* (Fava Belem) contêm uma glucosidade, a *Phaseolunatina* de Dunstan e Henry, a qual em presença da agua e de um enzyma, que se acha a seu lado nas sementes, se desdobra em glucose, acido cyanhydrico e acetona.

Demais, pelos factos mostrados que esses feijões, cultivados na ilha da Reunião, conhecidos por *Ervilhas de Cabo d'Achery*, da Nova Caledonia, se tornam notaveis pela singular propriedade de, com intermittencia, se mostrarem completamente ora inoffensivos, ora extremamente venenosos, devido ao acido cyanhydrico.

A APICULTURA

Nota-se, felizmente de algum tempo para cá, a preoccupação de propaganda, por parte dos conhecedores do assumpto, da criação das abelhas como elemento vantajoso não só á agricultura como á industria do mel e da cêra.

Reconhecendo a necessidade da divulgação desses ensinamentos, o dr. Waldemiro Potsch fez incluir na 5ª edição do seu trabalho — "Historia Natural para uso das escolas" — premiado pela Academia de Letras e medalha de ouro na Exposição do Centenario, um novo e interessantissimo capitulo sobre a apicultura, o qual julgamos acertado reproduzir, na integra:

"As aureas abelhas, que vivem continuadamente zumbindo entre as flores, sugando, nas flores o pollen e do nectar, para os trabalhos maravilhosos da colmeia, podem offerecer-nos, no seu aprazivel convivencia, as mais doces alegrias e os mais altos ensinamentos, mas o nosso povo só sabe de apicultura o que a abelha tem ferrão e que produz o mel e a cêra.

A creação das abelhas, entretanto, sobre proporcionar encantos e deleites, e constituir uma grande fonte de renda, concorre para o augmento das colheitas. A maior parte das plantas, maxime as cultivadas, dependem, na fecundação das flores, dos insectos, sobretudo das abelhas, que transportam o pollen ou materia fecundante.

Segundo um naturalista, a abelha visita das flores por minuto, podendo-se em 6 minutos em cada excursão, fóra da colmeia. Em média, faz 40 vôos diarios, tocando em 960 flores. Uma familia normal pode mandar para o campo, pelo menos, 10.000 trabalhadoras, que pousam em 40 milhões de flores.

A Allemanha, para dar-vos apenas um exemplo, possue 2 milhões de familias de abelhas que diariamente exploram 80.000.000.000.000 de flores. Tão grande é o numero de flores, tão grande é o numero de flores fecundadas pelo trabalho das abelhas...

E, quanto ao mel, o nosso paiz, annualmente, colhe fructos, no valor de 217.500 contos de réis, e 55.000 contos em pepinos, abobora, etc. Como entre 100 insectos, que visitam as flores, 88 são abelhas, calcula-se em 105.700 contos de réis por anno o que o paiz deve ás abelhas, quanto ao fructo, e cerca de 15.000 contos de réis. A agricultura, como vêde, é muito interessante. Os Estados Unidos da America, onde a criação de abelhas está adeantada, já exportam, por anno, 1.312.000 kilogrammas de mel, no valor de 2.900 contos de réis. A nossa exportação é maximo que tem attingido foi de 99.503 kilogrammas de mel em 1920, mostrando assim o nosso atraso nesse particular. O Ministerio da Agricultura, porém, promove e anima a apicultura, tendo até installado, em Deodoro, no Districto Federal, já existe um magnifico Colmeal Modelo, por conta do mesmo Ministerio.

E' devido á utilidade das abelhas, conduzindo de uma flor para outra a materia fecundante, que os colonos de laranjeiras da California pagam pelo aluguel de cada familia de abelhas 30$000 e 40$000, e as deixam em suas terras, quando as laranjeiras florescem, assegurando assim uma boa colheita.

As abelhas procuram a flôr, em busca do pollen ou massa masculina, com o qual fabricam uma papa alimentar para alimento das larvas ou abelhas recemnascidas. Carregam-n'o para casa nos cestinhos das pernas; e, muitas vezes, pousando sobre o corpo, ficam presos muitos grãos de pollen, que são levados a uma e outra flôr, realizando a fecundação, desde que venham cair sobre o estigma. Também colhem das flores os saccharos, com que fazem o mel, conduzindo-o para a colmeia.

Entre todos os insectos, as abelhas apresentam a melhor organização social. Na colmeia ha abelhas que apenas servem de amas e cuidam das larvas; outras, são as guardas da casa, de honor, sempre solicitas e pressurosas no serviço da rainha, feliz vida das sedas; outras, com o palpitar das azas, arejam, refrescam ou aquecem o ambiente; outras somente carregam o nectar das flores, para o fabrico do mel; outras são funccionarias, vão buscar o pollen nas flores; algumas trazem a agua, etc. Por isso, muitos são aquelles que têm o auxilio mais humildes e modestas, são que ao cabo de duas ou tres semanas se tornam as inestimaveis trabalhadoras; outras, ainda guardam as ruas e praças da sua cidade; outras são guardas vigilantes no limiar, dis-

postas á defesa da colmeia até o sacrificio.

A abelhas, obedecendo á lei superior que preside á organização da colmeia, nos ensinam a ser limpos, activos, caprichosos, valentes e sobrios. Nenhuma dellas se afasta do trabalho, que lhe compete, nenhuma se insurge contra a sua tarefa na republica, a que todas prestam cega obediencia e o zelo da sua actividade.

Mais do que a formiga, a abelha é um ser que vive exclusivamente em multidão. Privada do cortiço, morre ao cabo de poucos dias, ainda que lhe não falleçam mantimentos abundantes e favoravel temperatura. Habituou-se ao harmonioso convivio das suas irmãs, ao trabalho da sua republica, á vida laboriosa da colmeia, em que não se conhece o descanço, nem a preguiça, senão o esforço constante, a dedicação ardorosa, sem igual, no cumprimento do dever.

Numa familia normal ha uma abelha mestra ou rainha, 500 a 5.000 zangãos, 50.000 a 80.000 obreiras ou operarias. A rainha é a mãe de todos os individuos; seu unico serviço é pôr ovos que chegam a 3.000 por dia. Desenvolve-se em 17 dias e no Brasil a rainha vive até dois annos. Os zangãos são do sexo masculino, não possuem ferrão, nada fazem na colmeia senão comer e dormir, sendo, porém, eliminados desde que comecem de faltar os recursos naturaes, as fontes do nectar, ou, desde que foi escolhido aquelle que com a rainha ha de perpetuar a especie. Desenvolvem-se em 24 dias e vovem mais ou menos 4 mezes, quando não são mortos antes pelas obreiras na "batalha dos zangãos". Quanto ás obreiras, são do sexo feminino, e têm sobre si todos os encargos da colmeia. A construcção dos favos em bella e geometrica architectura, a limpeza das ruas, o tratamento da prole, a defesa dos thesouros accumulados, o mel e da cêra, tudo se lhes deve, tudo é o resultado de seu pertinaz trabalho. O desenvolvimento das obreiras realiza-se em 21 dias, e em tempo de grande actividade não duram mais de 5 a 8 semanas.

Para incremento da apicultura no Brasil importaram-se duas especies de abelhas: a preta ou allemã e a amarella ou abelha italiana, tambem muito mansa, resistente e trabalhadora. Mencionemos aqui, além dessas, os nomes das abelhas nas nossas, como a *arapuá*, a *urussú*, a *jacyrema*, a *jatahy*, etc.

A apicultura moderna, que tem progredido, lança mão de varias invenções e processos para obter os melhores resultados. Há colmeias com caixilhos moveis, machinas centrifugas de mel e a prensa para fazer favos artificiaes.

NO CONSELHO MUNICIPAL

No expediente da sessão de hontem, do Conselho, foram lidos varios documentos, inclusive indicações e pareceres.

O intendente Francisco Laginestra voltou a tratar de politica do Districto Federal, defendendo a candidatura do sr. Irineu Machado.

O sr. Baptista Pereira justificou um projecto, autorizando o prefeito a prorogar o prazo para serem concluidas, sem multa, as construcções em zona rural. As quaes foi concedida isenção de impostos.

Esse prazo expira a 31 de dezembro. O sr. Mario Piragibe fez ver a inutilidade da providencia, porquanto a medida foi consignada na proposta orçamentaria.

Ainda o caso da proxima eleição municipal, voltando á baila, foi motivo de novas censuras. ... sobre o mesmo caso a respeito dos varios intendentes. O presidente, fazendo soar fortemente os tympanos declarou que suspenderia os trabalhos, se a algazarra continuasse.

Afinal, serenaram os animos e começou a ser examinada a ordem do dia. Alguns projectos foram approvados e outros adiados, por não ter verificado a falta de numero legal.

SERINGAS para injecções: reclame, rs. 5$500. Agulhas de platina Luer, Pravaz, Allamo e soldadas. — CASA HERMANNY. Gonç. Dias, 54. (16730)

PELA PAZ

Na matriz da Luz, em Ipanema, começa, hoje, 29, uma novena para obter a paz no Rio Grande.

Consistirá esta novena de preces perante o altar do S.S., ás 5 ½ horas da tarde.

No dia 2, domingo, haverá na mesma intenção communhão geral, ás 7 horas, e missa ás 10 horas.

O vigario da Parochia, Fr. Domingos Schmitz O.F.M., convida especialmente a colonia riograndense.

Na dôr de dente, infallivel a Cêra Dr. Lustosa. Para as creanças, ideal 1 Tubo, com 10 applicações, rs. 2$000. Procure na sua pharmacia. (15317)

O "Napoli" trouxe a ambulancia offerecida á Assistencia Publica desta capital

Durante a noite de hontem, fundeou, no porto, o paquete italiano "Napoli", procedente de Buenos Aires, cujas condições sanitarias foram verificadas hoje, pelo medico de Saude do Porto, que procedeu á visita regulamentar.

O navio italiano transportou poucos passageiros, para esta capital, e nenhum dos que desembarcaram, pelo transito, para Genova, alem de outros.

A bordo do "Napoli" chegou a ambulancia que a Municipalidade de Buenos Aires offereceu á Assistencia Publica desta capital.

INSTALLAÇÕES URGENTES

DE ESCRIPTORIO

Moveis de Estylo Americano

PALERMO & Cia.

RUA SETE DE SETEMBRO, 211 (Edificio proprio)

Fabrica: rua do Riachuelo 148. (19531)

Uma homenagem á memoria de Rocha Bastos

Realizou-se hontem, na egreja de S. Joaquim, a missa que os professores e funccionarios administrativos da Escola Normal, mandaram celebrar por alma do dr. Antonio Pinto da Rocha Bastos, que durante muitos annos exerceu varios cargos na instrucção municipal, inclusive o de director geral.

Após á cerimonia religiosa, onde se fez ouvir a distincta cantora brasileira, professora d. Lydia Salgado, seguiram todas as pessoas presentes para a escola Normal, onde, na secretaria da Escola, e dirigidos pelo sr. José Rangel, seu director, em breve allocução, foi descerrado, e em seguida, um retrato do dr. Rocha Bastos, inaugurando na secretaria.

Notavam-se presentes todos os professores, todos os funccionarios administrativos, funccionarios dos serviços, viuva, filhos e demais parentes.

Para ler no bonde

DUAS LEIS

Ninguem ainda acreditava que ter filhos constituisse um negocio. Estudando o caso da repopulação da França, Gustavo Téry encontrou a formula capaz de operar esse milagre.

Elle estatúe, antes de tudo, que povoar não é um problema moral, é um problema social. Nestas condições, deve ser regido por leis sociaes.

Duas leis são, a seu ver, necessarias. A primeira deveria estipular que a herança de um homem sem filhos pertença completamente ao Estado. No caso do defunto deixar um unico filho, este repartirá com o Thesouro a herança. E assim por deante, intervindo sempre o Estado em todas as successões, com o fim de attribuir-se a parte de um filho. Dessa fórma, para evitar a volta dos seus bens á massa commum, o burguez rico terá interesse em crescer e multiplicar-se...

A segunda lei, que a imaginação de Téry acalenta, determinaria o seguinte: todo o adulto é obrigado a entregar um quinto do que ganha a seus paes, a partir do momento em que elles completem sessenta annos. Por esse meio, o filho, em logar de ser um encargo, tornar-se-á uma especie de applicação de capital, de que se sabe que um dia é possivel receber juros e transformar-se-á numa verdadeira apolice de seguro contra a velhice.

As duas leis de Téry são, como se vê, quasi revolucionarias; são tambem profundamente literarias. E' por este segundo motivo que eu as quiz estampar, neste pedaço de columna.

JOSÉ LEANDRO

Estatisticas mysteriosas

As estatisticas representam na nossa existencia papel cada vez mais importante. O nosso prezado collaborador Mario Guedes sabe disso. São as estatisticas que invocam sempre quando nos querem persuadir que uma coisa desagradavel para nós é multissimo boa: ellas representam o papo do papão para as pessoas grandes.

Quando querem que mudemos velhos habitos herdados dos nossos maiores e que se tornaram segunda natureza, pedem-nos em adoptar a operação com o tuberculose, a syphilis, o typho, ou qualquer outro flagello, exercem sobre a sua calamitosa influencia por isto ou por aquillo.

Quando procuram augmentar os impostos, ou os direitos de alfandegas, e, portanto, o custo da vida, provam-nos, com as estatisticas na mão, que o sacrificio é necessario.

Os homens de estatisticas, na actualidade, querem penetrar em todos os dominios, até na vida intima, com tal indiscripção que os proprios medicos não ousariam ter. Querem saber a nossa edade, estatura, antecedentes, religião, estado de saude, defeitos, que sabemos nós?

Mas, em compensação, quando certos terriveis indiscretos se reunem em Congresso — como succede neste momento, em Bruxellas — não permittem que ninguem venha a devassar as suas deliberações: as sessões são secretas e a imprensa não é admittida no recinto das augustas discussões...

A estatistica tambem tem os seus mysterios!!!

Triste situação da Ukrania

Segundo o ultimo recenseamento official procedido pelos commissarios do Soviet da Ukrania, o numero de creanças abandonadas e errantes naquelle territorio eleva-se a 1.656.290; nesse total, 118.000 estão collocadas sob a vigilancia dos commissariados da saude e da instrucção; 31.000 pelas organizações particulares, e 33.000 internadas em prisões ou hospitaes. Dessas creanças, 70 % são orphãs; 20 % estão abandonadas pelos paes. Foram registrados durante os primeiros mezes deste anno, 29.317 crimes praticados por menores abandonados, com menos de 10 annos de edade; 60 % desses pequenos infelizes percorrem as aldeias e os campos. 40 % a pedir esmolas. Contam-se mais de 115.000 menores abandonados em Odessa e Nicolaieff.

Esses pequenos vagabundos ganham a subsistencia mendigando e roubando; acontece, porém, que frequentemente praticam crimes mais graves, assassinios e actos de banditismo.

Nas grandes cidades da Ukrania, esses terriveis no momento, o grupo que constitue séria ameaça para a saude publica.

A policia dos portos de Feodosia, Sebastopol, Nikolaieff e Odessa, descobre, a cada passo, a bordo dos navios, cadaveres de creanças errantes pelo cáes, mortas de inanição ou por doenças.

Que triste quadro para uma Republica!

ACADEMIA NACIONAL DE MEDICINA

A Academia Nacional de Medicina reune-se hoje em sessão ordinaria ás 8 horas da noite.

Ordem do dia:

I — Thesa espamodico, pelo sr. Carlos Werneck.

II — Resultado tardio da tratamento do mal de Pott pelo methodo de Albee, pelo sr. Augusta Brandão Filho.

III — Sobre a descoberta do trypanosoma de Cruzi, pelo sr. Figueiredo de Vasconcellos.

IV — Tratamento da tuberculose, pelo sr. Eduardo Meirelles.

V — Uma previsão do seculo XVIII, através das idéas de Rister sobre o tratamento das fracturas, pelo sr. Jorge Monjardino.

VI — As injecções de leite no tratamento da blennorrhagia, pelo sr. Belmiro Valverde.

VII — Discussão sobre o segredo profissional.

VIII — Em torno de alguns pontos controvertidos da nevralgia facial.

A sessão é publica.

A SITUAÇÃO DO RIO GRANDE

Um discurso do dr. Fernando Abott que não chegou a ser pronunciado

Por occasião da chegada a Porto Alegre do general Setembrino de Carvalho, o velho republicano dr. Fernando Abbott, deveria saudar o ministro da Guerra. Deixou de fazel-o, porém, devido ao seu precario estado de saude. O original foi entregue ao general. O discurso a que nos referimos é o seguinte:

"Exmo sr. ministro — Vulgar preceito de trivialissima educação nos forçaria a ter somente palavras de alegria e gratidão ao illustre itinerante digno filho deste Estado, o que tanto tem enaltecido por série longa de serviços á nossa patria.

Mas, representante do Poder Executivo, de que fazeis parte integrante, representando nesta hora o chefe da nação, ouvireis, em vez de litanias e dithyrambos, os queixumes de um povo soffredor, opprimido, vilipendiado judiado mesmo, que, cansado de soffrer, levanta-se em armas, para reconquistar a sua liberdade.

Não, digo mal, levanta-se para atirar de sobre si esta avalanche de inepcias, de torpezas, de hypocrisias, de perfidias que lhe contaminam a existencia, amolentam as energias, desfibra o caracter e escraviza as gerações, transformando a raça altiva dos pampas em degenerados, fracos, cobardes e escravos.

Esse acervo de forças, sr. ministro, que, em tão bôa hora, naquelle momento historico de 1892 o grande Castilhos, amontoou para enfeixar na ambição superior de garantir as instituições implantadas pelo generoso gesto militar do 15 de novembro; esse acervo de forças com que Castilhos póde, com auxilio da União, vencer o grande tribuno conselheiro Gaspar Martins, que não quiz homologar o glorioso feito de 1889, pedindo uma sancção plebiscitaria, inicio de reacção contra o novo regimen; esse acervo de forças, depois de produzir os seus effeitos, foi transformando-se em gargalheiras para a servir de estrada á esta prepotencia e fazer sob a liberdade dos rio-grandenses, que paralysam os braços, em pelas que ao se immobilizam os pés.

Forças que foram pedidas num momento de urgencia de defesa das instituições novas converteram-se nos alicerces de uma dictadura scientifica, de regimen das minorias conscientes e competentes, e que foram transformadas por Tartufo, em grilhões de escravização, tornando sob o pobre Rio Grande numa mole enorme sem movimentos, recebendo diariamente todas as affrontas, todas as violencias.

Para cumulo, sr. ministro, nas mortificações infligidas a esta infeliz população, Tartufo, illudindo a credulidade publica, sob a falsa fé de seus principios democraticos, quaes os de socialização de serviços publicos, augmento o numero de seus dependentes e eleitores, paramais simular, com mentidas victorias nas urnas, a perpetuidade de seu mando.

Vindes ver, sr. ministro, este Estado, tão exigente de liberdade, que se orgulha de ter na sua historia, depois de Canto e Pinto Bandeira, depois de Bento Gonçalves e Netto, de Osorio e Porto Alegre, de Julio de Castilhos e Assis Brasil, mole desmoralizada, até á antiga, recordando o velho grito antigo, recordando: *Ave Caesar, morituri te salutant*, repete com inconsciencia o escravo africano a "louvado seja o Nosso Senhor Jesus Christo", reunido-se em conclaves para endeusarem o autor de tantos males, o responsavel de tantas desgraças.

Vindes percorrer o Rio Grande e assistireis no seu espectaculo de ver a vaivem de nada, de ver a voracidade de ver a narração da nossa sociedade.

A intelligencia emigrou, a critica, o direito de opção, desapparecera, espavoridos. Aquella só pode ter ingresso no livro a contrôle do poder; assim o que não era suffocada pelo assassinato, ou era pela calumnia pela proterva, pelas ameaças e forças do official e da acção governamental.

A intolerancia de hoje nos desperta saudades do passado.

Podia-se, naquele tempo, obedecer com prazer e orgulho aos intuitos dos funcções publicas e officiaes. Hoje o que succede os depositarios do poder, chamando-os o governo, dirigindo-se, cobres, aquellas se empregou a hyena, a pantheca, o cão de fila e o bull-dog. Dirigem-nos homens de intelligencia, cultivam os instinctos inferiores, que tornam degradam o caracter e entorpecem o esforço dos benefactores da humanidade, empenhando-se nos aproximar da intelligencia, da bondade e da generosidade divinas!

Outros são hoje os processos de governo que imperam: politicas typos policiaes, e que, *proh pudor*, irritam-se a cada inicio!

Chegaes, sr. ministro num momento em que a lei é vazia de nós; a constituição, o pacto supremo da nossa existencia, a letra morta, interpretada por qualquer ignorante, e pela terrivel e faccinorosa perpetuidade está morta, nesse vale branca o recresce em autoridade, pela dictadura republicana, que novamente ignora o que a sua infeliz acção, que a sua fraqueza, tolhe-nos a liberdade das nossas garantias da propriedade, fursa a ludibrio das nossas eleições pela força e, ainda mais, exhibir tanta de nossa vergonha, tantas attenções á ironia, sem fugir em honra da liberdade! que de crimes ou com-

met en ton nom, repetimos com mme. Roland.

Vindes ver o Rio Grande, sr. ministro, sem leis, sem guias sem pontos de apoio. Pasto de ambições inferiores, sugada por exploradores sem fé, com um thesouro exhausto, com suas finanças, arruinadas, seu credito perdido, pois até dinheiro dos orphãos, depositos feitos nas caixas do Estado têm sido consumidos para perpetuar esta chacina, este suffocamento ao legitimo movimento redemptor de nossa terra.

Eu não esperava, sr. ministro, no fim da vida, quando meus pés se arrastam para o tumulo, ter que verter lagrimas sobre o presente deste Estado, a que tanto procurei a servir, e pintar-vos as scenas que se desenrolam neste recanto querido, que tanto amei e tanto procurei beneficiar.

Não quiz, porém, a fatalidade. Por isso volvo-me para vós potentado de hoje, e supplice e confiante vos digo:

Salve, sr. ministro, oxalá possaes restituir a paz e tranquillidade a este Estado!

E podeis conseguil-o, se quizerdes. O que ahi está, com que se procura impressionar o paiz, não assenta sobre os sentimento e a vontade do Rio Grande. E' obra de força e a força póde derrocal-o. Um gesto da União e o Estado modelo de altivez e humildade, de *bluffs*, cairá por não ter alicerces na opinião."

Porto Alegre, 28 — O comité pró-Assis de Pelotas, que se achava em Bagé, desde domingo, regressou áquella cidade, onde teve conferencia, com Setembrino e Assis, nada transpirando.

Communicam de S. Leopoldo em 27: No salão Felippe Sanger, em Bom Jardim, onde se realizava um baile, houve domingo, um conflicto, no qual foram feridos Baldino Kehl, de 28 annos de edade; Francisco Alcino Staudt, de 21 annos, este com uma facada, aquelle com dez. Ambos morreram. O conflicto teve inicio entre dois contendores, tendo após tomado parte no mesmo outras pessoas, entre as quaes Fernando Morschell, Albino Stausdt.

Na madrugada de hoje occorreu nesta capital o fallecimento do dr. Joaquim Vaz do Amaral, que foi durante muitos annos, advogado no fôro de Uruguayana e que ultimamente tinha transferido sua residencia para esta capital, onde passou a exercer sua profissão. O dr. Vaz do Amaral era natural da cidade de Alegrete e fallece aos 69 annos de edade. Era formado em direito pela Faculdade de S. Paulo e exerceu varios cargos publicos de importancia, tendo sido consul brasileiro na cidade de Salto, e ali encarregado de organizar o vice-consulado do Brasil, naquelle paiz e tambem o primeiro presidente da Camara Municipal de Uruguayana, depois de proclamada a Republica.

Voelzer Netto, commissario de propaganda do Brasil na Europa, que se acha nesta capital, em vista do estado de pobreza em que se encontram numerosas familias dos paizes centraes do velho mundo, por elle visitados, resolveu angariar aqui recursos. Esses serão generos, roupas que o commissario Goelzer distribuirá entre os que mais necessitarem, quando regressar á Europa dentro de poucos dias. Neste sentido está fazendo um appello á generosidade do nosso povo.

Acha-se em construcção uma quarta linha telegraphica destinada aos apparelhos rapidos da fabrica Siemens, ligando esta cidade á capital da Republica. A construcção dessa linha, segundo communicação telegraphica recebida dos drs. Amaro Baptista, Germano Schreiner, engenheiro chefe e ajudante respectivamente do 18º districto telegraphico, com séde na capital, chegou ante-hontem, até a villa Torres, ao norte do Estado. Como de Torres até Viamão já exista uma linha telegraphica quadruplicada, vê-se que para conclusão do quarto circuito, falta apenas o trecho comprehendido entre esta capital e Viamão.

NAVALHAS SUECAS, 3 COROAS C. V. Heljestrand n. 31. Rs. 18$000. Pelo Correio, rs. 19$000. CASA HERMANNY — Rua Gonç. Dias, 54. (16730)

Placas Esmaltadas as mais artisticas para firmas, numeração, reclames, etc., na rendição Indigena. (3494)

Gremio Literario Vera-Cruz

Realizou-se no dia 26 de novembro a primeira sessão do gremio litterario Vera Cruz, fundado no gymnasio do mesmo nome, pelo director dr. João Autto de Magalhães Castro.

O director technico do gremio é o professor dr. José Piragibe, presidente da Liga Pedagogica do Ensino Secundario, que foi convidado pelo director do gymnasio dr. João Autto de Magalhães Castro, e acceitou a incumbencia.

O gremio terá como orgão uma revista intitulada "O Verbo".

A directoria eleita em 3 de dezembro, tomará posse a 15, dia da festa do encerramento das aulas. Neste dia o director do gymnasio empossará nos seus cargos o director technico e os alumnos eleitos. As sessões ordinarias serão mensaes, de preferencia em um dia de festa nacional, ou religiosa. A revista, que será dirigida pelo director technico do gremio, publicará principalmente trabalhos de alumnos em aula. São collaboradores da revista os professores do gymnasio convidados pelo director, e outras pessoas notaveis nas sciencias e nas letras.

CANIVETES RODGERS E HERDER, legitimos. Receberam-se novos sortimentos. CASA HERMANNY — Gonç. Dias, 54.

HA CINCO ANNOS, NA DATA DE HOJE, FALLECIA O PRINCIPE DOM ANTONIO DE ORLEANS

Algumas notas sobre a figura interessante desse filho da Redemptora

Completa hoje, um lustro que falleceu, em consequencia dum accidente de aeroplano, no desempenho duma missão militar entre a França e a Inglaterra, o heroico principe brasileiro d. Antonio de Orleans e Bragança, terceiro filho do consorcio da inovidavel prin-

Principe d. Antonio

ceza Isabel com o conde d'Eu, o marechal da victoria, e tio do principe imperial e do grão Pará d. Pedro Henrique, herdeiro presumptivo do throno do Brasil.

No posto de capitão do regimento "Royal Canadian Dragoons" foi s. a. condecorado a 13 de junho de 1917, com a "Military Cross", e mais tarde foi tambem galardoado com a "Croix de Guerre" por ordem do dia do Exercito francez.

O bispo de Nancy capellão em chefe dos Exercitos, em carta dirigida ao conde d'Eu assim se externou referindo-se ao saudoso principe:

"Com dolorosa emoção recebi a noticia da provação que a providencia vos impõe. Deus quer que para a salvação da patria todas as familias de França paguem o imposto do sangue. A vossa que tambem é a nossa, a que melhor encarna a justiça, e a que sempre se empenhou e se immolou pela honra e independencia do paiz, devia offerecer a sua generosa contribuição.

Preparada, embellecida pelos trabalhos, deveres e sacrificios de quatro annos de guerra, a nobre victima, escolhida pela Providencia acaba de reclinar-se num dia de gloria, sobre o altar da patria... Vosso morto está vivo. O ausente está comvosco. Do paiz da eterna felicidade elle mesmo vos exhorta a não chorai-o, pois está com Deus, pois tornareis a vel-o".

Por occasião do principe d. Antonio receber a "Military Cross" foi lida a seguinte citação pelo sr. Mac Andrew major-general commandante da 5ª divisão:

"Durante cinco dias que precederam a operação de 26 e 27 de maio, na qualidade de "Intelligence officer" (official do serviço de informações) observou a pequena distancia as posições inimigas; finalmente, a 25 de maio, avançou em pleno dia, arrastando-se por uma encosta abaixo até um ponto situado a menos de 360 metros dessas posições. Avistado pelo inimigo e exposto a fogo continuo de infantaria e artilharia proseguiu apezar disso sua observação, determinando com a maior precisão, como os factos mais tarde demonstraram, a posição de cada um dos quatro postos avançados do inimigo, e contribuindo assim consideravelmente para o bom exito da operação."

Topico de uma carta escripta a 19 de abril de 1918 ao conde d'Eu pelo general Sealy commandante da brigada de cavallaria canadense:

"A 30 de março, por occasião da tomada do bosque de Morreuil, a intervenção dos meus bravos canadenses, que carregaram e derrotaram forças muito superiores em numero, contribuiu grandemente para mudar o resultado da jornada. Nessa conjunctura vosso filho prestou relevantes serviços e em circumstancias taes que ninguem poderia ter cumprido essa missão tão bem como elle. Tratava-se com effeito de manter estreita ligação com a brigada franceza á nossa direita. Tres vezes debaixo de um fogo dos mais violentos, vosso filho fez a galope o trajecto de um posto de commando a outro, assegurando com o melhor resultado a cooperação das duas brigadas."

A seguinte commovente narrativa, que destacamos de uma carta que o sr. W. A. Banks escreveu ao tenente Billion, official do exercito francez, attesta o alto grão de heroismo revelado em diversas occasiões, durante a grande guerra, pelo intrepido principe D. Antonio, que aos 37 annos terminou a sua vida terrena legando á aviação uma palma gloriosa de martyrio e ao Brasil uma corôa immarcessivel de civismo, de ufania e consolação:

"Sou agente de policia addido ao chefe de policia de Southgate e não estava de serviço. Ouvindo, porém, o baque do apparelho, corri para o local do accidente que fica proximo da minha residencia. Encontrei o principe d. Antonio atirado a uma certa distancia do aeroplano. Ajoelhei-me atraz delle, e cuidadosamente coloquei-o sobre os meus joelhos até que chegaram os soccorros e então pode ser levantado e carregado numa lona.

O principe soffria, os seus gemidos exteriorizavam as dores que o estavam atormentando; tinha o rosto completamente ensanguentado. Em vão procurei estancar o sangue. A perna esquerda apresentava fracturas em quatro pontos. Procurei pensal-o, e com os recursos de que dispunha no momento fiz-lhe uma ligadura improvisada. Foi nessa occasião que ouvi o principe murmurar: "Pater noster"... Pergunteilhe se era catholico; respondeu-me que sim. Unidos pela mesma religião senti-me ainda mais commovido ao perceber que, dos doze que moram na vizinhança, era eu o unico presente. Indaguei do principe se elle queria um rosario; e, ante resposta affirmativa, colloquei-lhe o meu rosario na mão direita e dissemos uma dezena dos "Mysterios gloriosos". Era de vêr o ardor, a fé e a coragem com que o mallogrado principe resistia á sua lente agonia.

Foi nessa occasião que chegou o medico. Ajudei-o, juntamente com outres pessoas, a collocar apparelhos nas duas pernas e a ligar o seu corpo. Percebi, então, que o principe estava mortalmente ferido. lamentei sinceramente não poder encontrar um sacerdote. O que podia ser chamado residia numa localidade que distava do logar nada menos de duas milhas.

E nessas circumstancias exigiase a sua immediata remoção para o hospital.

. . . .

Sómente algumas horas depois foi que soube a identidade do principe d. Antonio.

. . . .

Passo afiançar-lhe que durante os meus annos de serviço nunca fui testemunha de um desastre que produzisse ferimentos tão graves, assim como nunca vi quem, soffrendo tanto como elle soffreu, tivesse a consciencia lucida do mais são dos homens."

Em commemoração do quinto anniversario do passamento de S. A. serão celebradas hoje, missas pelo repouso eterno de sua alma ás 9 e meia horas, na capella de Nosso Senhor dos Passos da Cathedral Metropolitana, onde se acham os restos mortaes de suas majestades d. Pedro II e d. Thereza Christina, e no altar-mór da egreja de Nossa Senhora do Parto, ás 9 horas.

Leão Velloso

A imprensa e a morte do illustre jornalista

São da "Gazeta de Cordeiro", de 25 do corrente, as seguintes linhas:

"Com o mez corrente, chegonnos a noticia, triste noticia, da morte, longe da patria, de um grande vulto da imprensa brasileira, certo dos ultimos que poderiam competir com Quintino, Ferreira de Araujo, Patrocinio, Alcindo, Ruy, e alguns outros, que foram os principes da penna no periodo aureo do jornalismo do Brasil.

Leão Velloso Filho, espirito dos mais fecundos que já aqui tivemos, pontificou diariamente, durante um longo periodo de muitos annos nas columnas do "Correio da Manhã", depois de havel-o feito nas de outros orgãos desta capital, do seu e de outros Estados.

Foi, porém, naquelle brilhante matutino que a sua acção se fez mais persistente, mais incisiva, abordando todos os assumptos, empolgando pelo seu estylo fluente, limpido, transparente, que todos comprehendiam e que a todos convencia pela força de sua dialectica, de seus argumentos, de sua exposição.

Ninguem, que lesse o "Correio da Manhã", deixaria de lêr *Gil Vidal*, do mesmo modo que muitos, só para ter o prazer de lel-o adquiriam o jornal.

Foi assim grande perda a sua para o nosso paiz, que não só na imprensa o teve a produzir fructos do seu labor, da sua intelligencia aguda, dextra, prompta; no parlamento, onde por legislaturas seguidas representou com brilho inexcedivel seu Estado natal, tambem a sua acção fez sentir, e sentir duplamente, porque não só com sua palavra discutia os assumptos e dirimia as contendas, como na sua secção os ventilava e esclarecia, para um melhor julgamento, pondo assim mais em contacto o povo com seus representantes.

Registrando, portanto, seu passamento, o chronista, agora mais que em tempo nenhum, deplora a perda do grande jornalista e, commovido desfolha, em homenagem á sua memoria, uma saudade, que é egualmente um preito de admiração e de respeito."

Agentes do "Correio da Manhã" na Europa:

L. Mayence & Cia.

9, Rue Tronchet, Paris

19, 21, 23 Ludgate Hill, Londres.

(2054)

Grande festival de caridade no Jardim Zoologico

No proximo domingo 2 de dezembro, effectuar-se-á no Jardim Zoologico um grande festival, em favor dos tuberculosos do hospital S. Sebastião nos quaes serão fornecidas frutas e outras coisas, que não podem ser dadas pela administração do hospital.

E' um emprehendimento louvavel, de uma commissão de senhoras, que visa mitigar os soffrimentos dos pobres tuberculosos.

O festival durará de 1 ás 6 horas da tarde, constando de theatro, corridas infantis, exercicios pelos escoteiros do gymnasio S. Bento, barracas servidas por gentis senhoritas, banda musical da Marinha, etc.

Nada mais nobre para o publico, que divertir-se praticando uma obra de caridade.

54 CASAMENTOS ARISTOCRATICOS. Ternos de casaca ou de frack, obra excepcionalmente artistica — Na Guanabara — Rua Carioca, 54. (20521)

A APPARECER BREVEMENTE:

"L'homme que vous avez élu"

Biographia commentada do sr. Epitacio Pessoa, destinada especialmente á leitura dos membros da Côrte Permanente de Justiça Internacional, escripta em francez e de accordo com os elementos fornecidos pelo actual governo, pelo "Jornal do Commercio" e pelo proprio biographado.

O producto da venda da edição, que attingirá a alguns milhares, será distribuido entre as nossas instituições pias.

No Mundo Official

FAZENDA

Ao inspector geral dos Bancos remetteu o ministro o requerimento em que o Banco Hollandez da America do Sul pede relevação da multa de 222:588$350, imposta pelo ministro da Fazenda, em 22 de setembro do anno passado.

— O ministro approvou as modificações feitas nos estatutos da Caixa Cooperativa Santa-Cruzense, com séde em Santa Cruz, no Estado do Rio Grande do Sul.

— Devolvendo a representação em que o 2º escripturario José Leoncio Mouzinho pede dispensa do cargo de superintendente provisorio do serviço de venda externa do sello adhesivo, para que foi designado, o director geral do Thesouro communicou ao seu collega da Recebedoria Federal que o ministro resolveu approvar a designação do encarregado do mesmo serviço, Antonio Piragibe, para, em caracter provisorio, substituir aquelle funccionario na alludida commissão.

— O ministro resolveu designar o funccionario da Casa da Moeda, João Baptista Soares de Souza, para, como representante do governo, assistir á destruição do "geligute" recebido pela St. John del-Rey Mining Company, Limited, em 2.000 caixas, e que se acha deteriorado.

— Por actos de hontem, o ministro nomeou Luiz de Araujo Pedroso para o cargo de escrivão da Collectoria Federal em Alagoas, e exonerou, a pedido, Michael Machado, do logar de collector federal de Eloy Mendes, Minas Geraes, e Polycarpo Freire, de escrivão da Collectoria das Rendas Federaes em Turyassú, Maranhão.

— A firma Hime & C. consultou o Ministerio da Fazenda: "1º, se todas as empresas de transportes maritimos e terrestres, quer pertençam aos governos, quer a particulares, sociedades anonymas ou companhias, se acham incluidas na isenção do imposto sobre vendas mercantis; 2º, se, caso seja devolvida a duplicata, sem a assignatura do comprador, por ter este recusado ficar com a mercadoria, por qualquer motivo justificado, tornando-se a venda inexistente para todos os effeitos, devem elles consulentes inutilizar as estampilhas applicadas á duplicata."

Concordando com o parecer do dr. J. L. Camara, o ministro da Fazenda assim decidiu:

"Quanto á 1ª pergunta:

Nenhuma empresa de transportes maritimos ou terrestres, pertencente a particular, sociedade anonyma ou companhia, goza de isenção do imposto sobre vendas mercantis. Pelas compras que fizerem e pelas vendas que effectuarem são sujeitas ao imposto, menos quanto ás vendas de passagens ou praças em seus vapores ou carros de transportes consignados na letra D do artigo 36 do regulamento das contas assignadas.

Quanto ás empresas de transportes maritimos ou terrestres, pertencentes aos governos, aproveita-lhes a isenção, constante da letra L do citado artigo, para as contas de fornecimentos ou vendas que lhes sejam feitas, quando não forem pagas á vista.

Quanto á 2ª pergunta:

No regimen do disposto no art. 10 do regulamento, as estampilhas da duplicata, devolvida sem assignatura, por preferir o comprador liquidal-a antes de assignal-a, eram inutilizadas pelo vendedor com a quitação dada.

Com relação á inutilização das estampilhas das duplicatas devolvidas sem assignatura, por qualquer motivo, o regulamento era omisso, mas, por analogia com o que dispõe o art. 15 para a duplicata, se dava ao vendedor a incumbencia de inutilizar as estampilhas, o que estava de accordo tambem com o disposto no art. 11, paragrapho 2º, n. 7, do decreto numero 14.339, de 1 de setembro de 1920. Hoje, porém, cessa toda e qualquer duvida a este respeito, porque, de conformidade com o decreto n. 16.189, de 29 de outubro findo, a duplicata deve sair das mãos do vendedor com as estampilhas inutilizadas por elle."

— O director da Receita baixou a seguinte portaria:

"O director da Receita Publica do Thesouro Nacional, tendo em vista o relatorio da inspecção procedida na 1ª Collectoria Federal de Petropolis pelo agente fiscal do imposto de consumo Alfredo Pinto da Silva, determina ao respectivo escrivão, servindo de collector:

a) recolha aos cofres da referida Collectoria a importancia de 3:469$310, de differenças para menos encontradas nos saldos de estampilhas do imposto de consumo de varias taxas; b) credite á Fazenda Nacional a importancia de 3:469$320, de differenças para mais encontradas nos saldos de estampilhas do imposto de consumo de varias taxas; c) recolha aos cofres da Collectoria as importancias de 2$ e 3$, a menos cobradas das patentes de registro do imposto de consumo n. 262 e 597, respectivamente; d) proceda á matricula, ex-officio, da Sociedade Anonyma Companhia de Construcções, na fórma do art. 24 do decreto numero 15.589, de 29 de julho de 1922; e) designe os agentes fiscaes do imposto de consumo que servem na zona de jurisdicção respectiva, para exercerem a fiscalização do imposto sobre a renda, nas respectivas secções, na fórma da circular n. 20, de 11 de julho de 1921, desta directoria, de maneira que seja efficientemente fiscalizado o referido imposto, visto como do relatorio em estudo se evidencia que innumeros contribuintes deixaram de se matricular e de pagar os respectivos tributos; f) providencie no sentido de serem intimados os industriaes que em 1920 pagaram o imposto sobre os lucros liquidos respectivos apenas de parte do periodo annual, para completarem o pagamento do que deixaram de recolher, de maneira a comprehender semelhante pagamento todo o exercicio; g) remetta a esta Directoria as certidões de divida dos sorteados que não pagaram a taxa respectiva; h) intime o Banco de Petropolis a pagar a quota de fiscalização referente ao segundo semestre do corrente anno; i) communique á Directoria da Receita as providencias tomadas para cumprimento da presente portaria."

— O director da Despesa Publica dirigiu ao inspector federal dos Portos, Rios e Canaes o seguinte officio:

"Communico-vos, para os devidos fins, que o sr. ministro, de accordo com o parecer desta Directoria, indeferiu, por despacho de 12 do corrente, o requerimento encaminhado com o vosso officio n. 491, de 15 de setembro do corrente anno, em o qual os funccionarios mensalistas, diaristas e jornaleiros da commissão de estudos e obras do porto do Rio de Janeiro solicitaram o pagamento, no actual exercicio, do augmento provisorio de que trata o decreto numero 4.555, de 10 de agosto de 1922."

VIAÇÃO

Por portaria de hontem, o ministro approvou a tabella de preços unitarios, para os serviços de construcção das obras de melhoramentos das linhas em trafego, administradas pela Companhia Estrada de Ferro São Paulo-Rio Grande.

— Por portaria de hontem, o ministro communicou ao governador do Estado de Santa Catharina, ter marcado o prazo de um mez para que o 2º escripturario da Inspectoria das Estradas Oscar Rosas, ha varios annos á disposição daquelle Estado, reassuma o seu cargo, e pediu informações ao seu collega da Fazenda a respeito do referido funccionario, que, consta estar servindo na Inspectoria de Bancos.

— Foram recusadas pelo ministro as propostas de venda, feitas por João Balbi e Najib Jeha & Irmão, respectivamente, pelas importancias de réis 225:000$000 e 75:000$000, de predios de sua propriedade, situados em Victoria e Corumbá, para a estação dos Telegraphos e agencia dos Correios daquellas cidades.

MARINHA

Foi nomeado o primeiro tenente engenheiro machinista Orlando de Souza Martins Ferreira, para exercer o cargo de encarregado de electricidade a bordo do tender "Cuyabá".

— O ministro mandou elogiar em ordem do dia o capitão de corveta Luiz de Barros Falcão e os capitães-tenentes Alberto dos Santos e João Francisco Velho Sobrinho, pelo interesse que têm demonstrado no exercicio das funcções de commandantes das escolas de Aprendizes Marinheiros dos Estados do Pará, Bahia e Pernambuco, respectivamente, o que foi verificado pelo contra-almirante graduado Vieira Mascarenhas, que acaba de inspeccionar os estabelecimentos navaes do norte da Republica.

— A' disposição da Companhia de Navegação Lloyd Brasileiro, foi posto o capitão-tenente Octavio Penido Burnier.

GUERRA

Foram mandados servir:

No 19º batalhão de caçadores (Bahia) o capitão medico dr. Laudelino de Araujo Sá;

No Deposito de Convalescentes de Itaparica, o 1º tenente medico dr. Lourenço de Almeida Costa;

Como chefe do Serviço de Saude da Escola Militar, o major medico dr. Antenor O'Reilly de Souza, e No 14º batalhão de caçadores, o capitão medico dr. Eugenio Alcantara de Almeida Magalhães.

— Foi nomeado o 1º tenente de infantaria Archiminio Pereira, auxiliar do ensino pratico do Collegio Militar do Rio de Janeiro.

— Foram enviadas ao palacio do Cattete para receberem á assignatura do presidente da Republica, as cartas-patentes dos seguintes officiaes: capitão Tancerdo de Mello Carvalho, ultimamente reformado; 2º tenentes pharmaceuticos José Gurgel do Amaral Valente e Ismael Libanio, da reserva de 1ª linha; capitão Victorino Manoel Tosta, da antiga Guarda Nacional.

— Requerimentos despachados pelo ministro:

Antonio Piedade de Mattos, tenente-coronel graduado reformado, pedindo melhoria de reforma — Junte a patente, de accordo com o Aviso n. 1.432, de 22 de dezembro de 1914, visto ser um documento necessario ao Departamento Central que tem de informar sobre o presente.

Flavio Queiroz Nascimento, capitão, pedindo annullação de um acto — Indeferido.

Francisco Pereira da Costa, capitão, pedindo vantagens da lei de licenças — Como pede.

Isaias Paulino Rosa, soldado, pedindo permissão para inscrever-se em um concurso — Sim, satisfazendo na opportunidade as exigencias regulamentares.

Januario Augusto de Abreu e Silva, capitão reformado, pedindo pagamento de vencimentos — Attender, de accordo com o parecer do director da Contabilidade da Guerra.

João Isidro Caldas, 1º tenente, pedindo solução de um requerimento — Não póde ser attendido.

PREFEITURA

O prefeito autorizou a Directoria de Obras a mandar construir, de conformidade com o projecto approvado, um mercado na Ilha de Paquetá, não excedendo a sua construcção de réis 30:000$000.

— A Companhia Cantareira deverá fazer entrega do fluctuante necessario á atracação de suas barcas, na ponte do Ribeira, na Ilha do Governador, na proxima semana.

— O prefeito, em companhia do doutor Mario Machado, director de Obras, irá hoje, pela manhã, á Lagoa Rodrigo de Freitas, afim de examinar as obras de canalização dos canaes que contornam aquella lagoa, e bem assim visitar as obras de aterro para embellezamento daquella zona e as de construcção do novo prado da Sociedade Jockey-Club.

— O prefeito, attendendo á solicitação que lhe fez o ministro da Fazenda, resolveu permittir que o dr. Affonso Duarte Ribeiro, auxiliar da Inspecção de Fazenda, verifique nas repartições e estabelecimentos municipaes se foram celebrados contratos com particulares para prestação de serviços publicos, sem que fosse cobrado o sello proporcional pertencente á União.

— As agencias renderam no dia 27 do corrente a quantia de 6:537$943.

— Esteve hontem no palacio da Prefeitura o dr. Mora y Araujo, embaixador da Republica Argentina, afim de communicar pessoalmente ao prefeito que, segundo telegramma do doutor Carlos Noel, intendente de Buenos Aires, chegaria hontem a esta capital, vinda pelo vapor "Napoli", a ambulancia-automovel que a Prefeitura de Buenos Aires offereceu á do Rio de Janeiro, por occasião do centenario da nossa independencia.

Na ausencia do dr. Alaor Prata, que se achava em visita de inspecção ás obras de melhoramentos da lagoa Rodrigo de Freitas, foi o embaixador recebido pelo secretario do prefeito, dr. Francisco Jardim, que agradeceu a s. ex. a gentileza da communicação pessoal.

O prefeito ordenou as necessarias providencias para o desembarque e guarda do valioso presente, até á data de sua entrega official, que será marcada opportunamente.

— Pelo director de Instrucção foram hontem assignados os seguintes actos:

Designando, as adjuntas: Violante Couto Guedes para a 17ª escola mixta do 7º districto e Mercedes Tribouillet Leite para a 10ª mixta do 5º; os serventes de escola: José Ponciano dos Santos para a 19ª mixta do 6º e Honorio Francisco dos Santos para a 10ª mixta do 5º; a substituta de adjunta Celina Meirelles para a 3ª mixta do 1º.

Transferindo as adjuntas: Alda Firmina N. dos Santos Benac para a 3ª mixta do 15, e Francisca de Paula Costa Duarte para a 2ª mixta do 14º.

Dispensando as substitutas de adjuntas Maria Adelaide Coelho Miranda e Laura de Souza Guimarães.

— Requerimentos despachados:

Isaura Torres de Carvalho — Sim.

Telva da Cunha — Abonem-se as faltas da lei.

Maria Thereza Ricaldone Pelajo — Deferido de accordo com a informação.

Victor Hugo Theodoro de Jesus — Justifique-se.

ALFANDEGA

Esta repartição arrecadou hontem a importancia de 375:325$313, de renda, sendo 171:886$190 em ouro e 203:439$123 em papel.

De 1 a 28 do corrente foram arrecadados 7.229:879$377.

Em egual periodo do anno passado foram arrecadados 5.645:574$444, sendo a differença para mais, no corrente exercicio, de 1.575:304$933.

— Foram encaminhados ao ministro da Fazenda dois recursos interpostos, respectivamente, pela Mala Real e por Pereira Araujo & C., de decisões do inspector negando relevação do pagamento do serviço nocturno effectuado a bordo do vapor "Silurus", entrado em julho ultimo, e restituição de direitos que foram pagos pela nota numero 42.673, de maio.

— Foram distribuidos na 2ª secção, hontem, os seguintes manifestos:

N. 1.584, vapor americano "American Legion", de Buenos Aires, ao escripturario Guaraná; n. 1.585, vapor inglez "Demerara", de Buenos Aires, ao escripturario Octaviano Souza; numero 1.586, vapor allemão "Scandia", de Hamburgo, ao escripturario Guaraná; n. 1.587, vapor francez "Ouessant", de Hamburgo, ao escripturario Brightmore; n. 1.588, vapor francez "Valdivia", de Genova, ao escripturario Ataliba Galvão; n. 1.589, vapor italiano "Taormina", de Genova, ao escripturario Ataliba Galvão; n. 1.590, vapor italiano "Sofia", de Buenos Aires, ao escripturario Caio Werneck.

E. F. C. DO BRASIL

Vae entrar em gozo de férias regulamentares o dr. Nuno Osorio de Almeida, chefe da 2ª sub-divisão da 3ª Divisão.

— A renda bruta da nossa principal via ferrea durante a ultima semana attingiu a somma de 1.862:815$701.

— A estação Central forneceu hontem, por conta dos diversos ministerios e outras repartições publicas, 70 passagens, na importancia total de réis 1:538$100.

— Receberam ordens os praticantes Alvaro Pinto, Ernesto Rossi, Virgilio Martins, Geny Fagundes e Benicio Silva, respectivamente, para Central, Lafayette, Triagem, Magno e Realengo.

— Vão servir em S. Diogo, os cabineiros Jeronymo do Valle e Jorge Rodrigues de Campos, e em Belém, o cabineiro Alfredo Mercadante.

BOMBEIROS

Serviço para hoje:

Official de dia, capitão Carvalho.

Auxiliar, 2º tenente Dannemberg.

1º soccorro, capitão Pinheiro.

2º soccorro, 2º tenente Beaulie.

3º soccorro, sargento P. Costa.

Manobras, 2º tenente Filgueiras.

Ronda, 1º tenente Mendonça.

Medico de dia, dr. Borelli.

Emergencia, tenente-coronel dr. Bastos.

Dia á pharmacia, 2º tenente Heitor.

Folga o commandante da estação de Humaytá.

Uniforme, 6º.

BANCO MERCANTIL DO RIO DE JANEIRO

RUA PRIMEIRO DE MARÇO, 57

Presidente, João Ribeiro de Oliveira e Souza; director, Agenor Barbosa.

Banco de Depositos e Descontos.

Faz todas as operações bancarias. (1074)

Um caso da maxima gravidade

Terras da União, em Jacarépaguá, nas mãos de estranhos.
Depois de varios negocios, a divisão em lotes para maior facilidade de venda.

Existirá ainda a Directoria do Patrimonio Nacional?

Uma questão palpitante, que, em qualquer paiz, onde houvesse zelo pelo patrimonio nacional, já teria interessado os poderes publicos e, particularmente, a repartição mantida para o fim especial de salvaguardar os bens da União, é o que se passa em Jacarepaguá, em torno da Fazenda do Engenho da Serra.

Apezar das publicações feitas, frequentemente, na imprensa, a directoria do Patrimonio Nacional, ainda não deu um ar da sua graça burocratica, ao menos para, no Archivo Nacional, verificar a procedencia do que se tem allegado nellas, em tom convincente, de molde a despertar a attenção do poder publico, o mais interessado, por certo, no assumpto.

E que se tem lido em taes publicações?

Que a Fazenda do Engenho da Serra é de propriedade da União; que o immovel está na posse indebita de intrusos; que a União, apezar de proprietaria da Fazenda, tem comprado terras ás pessoas que se apoderaram della; que se organizou até uma companhia de expansão territorial, dirigida por estrangeiros e advogados influentes, fazendo ali os mais rendosos negocios de compra e venda e, emfim, um longo rosario de referencias cada qual, de per si, capaz de interessar mesmo os que nada tenham a vêr com o caso...

Só a directoria do Patrimonio Nacional não se deu por achada e só a ella incumbe indagar e esclarecer o facto, ao menos para contradictar o que se tem feito publicar relativamente.

Assim, repetimos, nos reportámos nos factos já divulgados, recapitulando-os, para que se conheça dos "excellentes" serviços da directoria do Patrimonio Nacional.

Um commentario: se ali, em Jacarepaguá, ha semelhante irregularidade, o que não se verificará nos nossos Estados? Não estará com essa repartição a chave do problema da crise financeira que nos assoberba? Na administração dos immoveis da União, nos bens do paiz, na arrecadação de suas rendas, não terá o Thesouro Nacional uma renda avultada capaz de concorrer para o desapparecimento do regimen dos "deficits" orçamentarios?

Os serviços da repartição a que nos referimos, são inefficazes, a julgar pelo que se verifica em relação á Fazenda do Engenho da Serra, questão que até hoje não teve siquer um esclarecimento official, comportam bem a desconfiança que alimentámos sobre a devida actuação de seu apparelhamento complicado por certo e as perguntas formuladas...

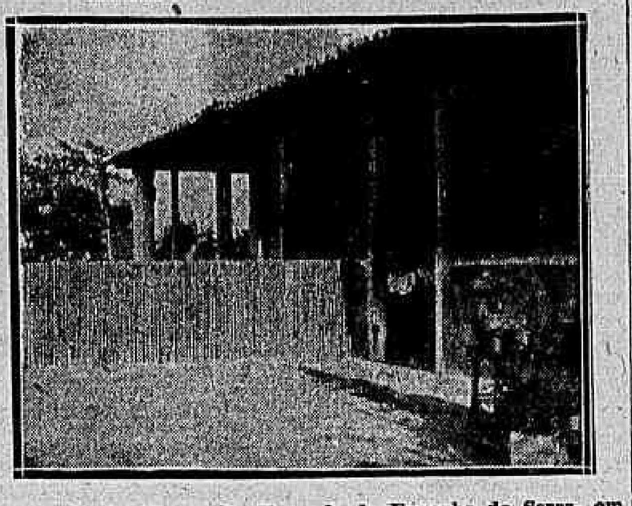

A casa de residencia da Fazenda do Engenho da Serra, em Jacarépaguá

O Engenho da Serra

Segundo o registro de terras de 1856, no Archivo Publico, a Fazenda do Engenho da Serra mede 1.200 braças de frente por testada, ao correr do antigo engenho de aguardente, agora em ruinas, onde tambem se acha edificada a casa de residencia da fazenda e 1.600 braças de fundos, até o limite da serra do Engenho de Dentro.

No inventario de 1846, procedido pela Directoria do Patrimonio Nacional, consta que, por carta regia de d. João VI, a Fazenda do Engenho da Serra foi doado ao brigadeiro Rodrigues Barbosa, em virtude dos serviços por elle prestados ao reino, então com a denominação de Sesmaria da Covanca e Engenho da Serra. A' administração da Sesmaria foi, então, entregue aos filhos do brigadeiro.

Já em 1788 era propriedade de José Rodrigues de Aragão, herdeiro do brigadeiro Rodrigues Barbosa, que, por seu filho Manoel Rodrigues de Aragão, thesoureiro do fisco real, ficára como fiador. Succede, porém, que, no exercicio da sua delicada funcção, Manoel Rodrigues de Aragão, apresentou um alcance de milhares de cruzados e, assim, o Engenho da Serra foi sequestrado, passando a ser propriedade da União. Levada em 1789 a leilão, em praça publica, afim de com o producto da arrematação ser resarcido o prejuizo soffrido pelo fisco real, foi a fazenda arrematada pelo capitão-mór Joaquim da Silva Castro, homem de influencia na côrte de Pedro I. Conseguiu o capitão-mór arrematar a fazenda por 27:000$000, mediante o pagamento de um conto de réis á vista e réis 26:000$000 em pagamento parcellados de 500$000 mensaes. Só seria passada e assignada a escriptura após o pagamento da ultima prestação, e só então seria suspenso o sequestro. O capitão-mór, porém, pagou, apenas, duas ou tres prestações e, assim, de accordo com as clausulas da arrematação, o immovel ficou debaixo do sequestro anterior e, dest'arte, a fazer parte do Patrimonio Nacional, desfalcado dos milhares de cruzados do alcance apresentado pelo thesoureiro Manoel Rodrigues de Aragão.

Assim, é fóra de duvida, os successores do capitão-mór, dado que o sequestro subsistiu, estão na posse illegitima das terras.

Isso, aliás, não os tem inhibido de vender lotes a particulares e, ao que se diz, ao proprio governo!

No mundo dos negocios

A Fazenda do Engenho da Serra tem sido e está sendo objecto de negocios polpudos.

A Companhia de Expansão Territorial, — The Land Development Company — fundada com o capital de 350:000$000, teve na sua primitiva directoria os inglezes Alexandre Mac Gregor, presidente, — este segundo se affirmou então, nome ligado ás construcções de varias cidades na Colonia do Cabo, e muito conhecido nos circulos commerciaes inglezes, — Robert Edward Mac Gregor, thesoureiro, filho do outro Gregor; Geremario Telles Dantas, actual director da Fazenda Municipal, Heitor Luz, Adolpho Paladino, Gladstone Sampaio, B. T. Harvey e outros.

Não sabemos se a The Land Development Company existe ainda, se é a ella que se attribue, agora, a divisão das terras em lotes, para uma venda lucrativa.

Com as dimensões referidas, a Fazenda do Engenho da Serra tem 9.292.800 metros quadrados, que, vendidos ao preço corrente minimo de $200, por metro, dará réis 1.858:560$000. Isso, como observámos, a $200 o m., em terras uberrimas, de clima magnifico.

Um novo aspecto

Convém observar a que precalços a Directoria do Patrimonio Nacional expõe o publico, de uma maneira geral. Ao que se deduz das publicações já citadas e reeditadas, o Engenho da Serra é um immovel da União. Servindo, como está, a especulações de toda a sorte, um dia, quando a repartição do Patrimonio entender de rehaver as terras, num governo que procure zelar pelos bens do paiz, teremos um sem numero de pessoas incautas envolvidas em compras annulaveis, já quando os vendedores illegitimos estejam a salvo de maiores incommodos, longe, escapos da justiça, desfructando os proventos advin[illegible] serie de negocios.

A Directoria do Patrimonio Nacional póde e deve, mesmo para justificar a razão de ser da sua existencia burocratica, explicar-se nesse caso gravissimo, contestando o que se tem publicado relativamente, ou, verificando a procedencia do que se tem allegado, entrar na posse immediata do immovel, uma vez que, assim sendo, a questão será reduzida a um caso de summaria e pura acção policial: a expulsão de pessoas que indebitamente se apropriaram do que lhes não pertencia e se locupletaram com os negocios tecidos em torno da propriedade alheia.

Na monarchia, como se vê nesta mesma historia, os proprios apaniguados da côrte perdiam terras pelo não cumprimento das clausulas de uma arrematação e a União levava a publico leilão uma fazenda de outro que afiançára um thesoureiro do fisco real, alcançado em alguns milhares de... cruzados.

Era assim na monarchia...

Vamos vêr se, no regimen actual, a repartição do Patrimonio Nacional se resolve, pelo menos, a esclarecer o facto, que, sendo como o narrámos nestas linhas, é da maxima gravidade.

BATEU O RECORD

A Grande venda de anniversario. E' colossal a differença de preços em todas as mercadorias. Artigos para homens, perfumarias estrangeiras e nacional. O maior deposito de meias de seda para senhora.

PREÇOS DE VARIOS ARTIGOS

Meias de seda "casulo" com costura	[illegible]
" " " W 1000-A	8$000
" toda de SEDA para crianças	3$500
" de seda Mousseline todas as côres	17$800
" " " Japoneza legitima	14$000
" " " Paulista com costura	5$500
" " " Aguia, com Baguêt	19$800
" " " " toda de seda	11$900
" toda de seda com Baguêt	11$000
" fio de escossia para creança (grande variedade)	1$900
Sabão para barba SHAVING STIK WILLIANS	$900
Pasta Radium, tubo grande	1$300
Escovas Prophylactic	3$800
" Inglezas superiores	2$300
Talco Ross, todos os perfumes	2$300
" Radium, todos os perfumes	1$400
Cosmetique de Roger & Gallêt	$900
Pó de arroz, finissimo perfume "LERIDA" — CAIXA	2$500
½ litro agua Colonia EXTRA, FINA	3$800
Camisas zephir listado, artigo superior, grande variedade	8$500
Gravatas de tricot de seda, grande variedade	1$500
Camisas tricoline Ingleza, grande variedade	31$500
Ligas superiores, Americanas	1$800
" de seda Inglezinha	3$800
Meias de seda com baquet, todas as côres	6$200

Emfim tudo é barato. Criteriosamente, uma visita á

CASA INDIANA

11 e 13 — Rua dos Andradas — 11 e 13

(Proximo ao Largo de São Francisco).

RIO DE JANEIRO.

(20334)

Os decretos hontem assignados

Realizou-se hontem o despacho collectivo ministerial que terminou depois de 7 1/2 da noite, sendo assignados varios decretos nas differentes pastas.

— Conferenciou hontem com o chefe de Estado o chefe de policia.

— O presidente da Republica assignou hontem os seguintes decretos:

Na pasta da Marinha — Transferindo para o quadro supplementar o capitão-tenente Octavio Penido Burnier.

Reformando, a pedido, o capitão de corveta patrão mor Antonio Burity, no posto e com o soldo de capitão de fragata e graduação de capitão de mar e guerra patrão mór;

Exonerando o capitão de corveta José de Siqueira Villa Forte do cargo de commandante da Escola de Aprendizes Marinheiros desta capital.

Sanccionando as resoluções legislativas que autorizam a abertura dos creditos, especial, de 15:546$000 para pagamento á Sociedade Portugueza Beneficente do Amazonas; e supplementares, de 399:943$350 á verba 2ª, officiaes e sub-officiaes, consignação diversas quotas e sub-consignação III, para pagamento das diarias ao pessoal da aviação, etc., e 50:000$000, á verba 13ª despesas extraordinarias, II consignação, para tomada de contas dos responsaveis da marinha, etc.

Estabelecendo as bases da organização do pessoal subalterno do serviço de machinas da marinha de guerra e dá outras providencias.

Na pasta da Guerra — Reformando com o soldo por inteiro, o cabo de esquadra da escolta do commando da 6ª região militar, João Manequim.

Transferindo, na arma de infantaria, os majores Alfredo Lourival de Moura do I batalhão do 5º regimento, em Piracicaba e Limeira para o 13º de caçadores em Joinville e Octaviano de Britto do III batalhão do 5º regimento, para o 26 de caçadores em Belém; os capitães Eduardo Guedes Alcoforado do cargo de ajudante do 5º regimento para a 3ª companhia do 3º de caçadores em Villa Velha; Newton de Andrade Cavalcante, do cargo de ajudante do I batalhão daquelle regimento para a 3ª companhia do 11º de caçadores, em Diamantina; Ildefonso Soares Pinto, da 1ª companhia do 5º regimento, para a 2ª companhia do 7º regimento, em Santa Maria; Galdino Luiz Esteves da 2ª companhia do 5º regimento, para a 7ª companhia do 12º, em Bello Horizonte; Boanerges Lopes de Souza da 3ª companhia do 5º regimento, para a 2ª companhia do 13º de caçadores em Joinville; Alvaro Gentil de Souza Mendes da 5ª companhia do 5º regimento para a 1ª companhia do 11º de caçadores, em Diamantina; e Emilio Lucio Esteves da 7ª companhia do 5º regimento para a companhia de metralhadoras mixta, do 17º de caçadores em Corumbá; Leonidas Marques dos Santos da 5ª companhia do 10º regimento em Juiz de Fóra para a 2ª do 10º de caçadores em Ouro Preto; na artilharia, os majores Arthur Sillo Portella, do quadro ordinario para o supplementar e João Baptista Mascarenhas de Moraes deste para aquelle quadro sendo classificado no I grupo do 1º regimento de artilharia montada na Villa Militar.

Transferindo para o exercito de 2ª linha, sendo classificado na infantaria, devendo servir na 8ª região militar, o tenente da antiga G. N., Lysimaco Saraiva da Cruz.

Concedendo ao tenente coronel de artilharia Manoel Corrêa do Lago, a medalha da victoria, visto ter servido de 1914 até á data do armisticio em 1918 junto ao commando em chefe do exercito da Belgica, em operações de guerra, na qualidade de addido militar á legação do Brasil naquelle paiz.

Mandando admittir no quadro do serviço de saude do 2º classe da reserva do exercito de 1ª linha, para servirem: na 1ª região militar, no posto de 1º tenente pharmaceutico Fascliona de Moraes e no de 1º tenente Pharmaceutico, Edmundo Nunes Tepes, na 4ª região militar, no posto de 1º tenente medico, o dr. Casimiro Laborne Tavares.

Declarando que a licença de um anno concedida por decreto de 31 de outubro findo ao capitão de cavallaria João Annibal Duarte, em prorogação para tratamento de saude, foi de accordo com o art. 6º da lei n. 2.290 de 13 de dezembro de 1910, e em face do termo de inspecção a que se submetteu.

Na pasta da Agricultura — Nomeando o engenheiro de minas e civil Theodoro Amalio da Fonseca Vaz, lente substituto da 4ª secção da Escola de Minas de Ouro Preto.

Exonerando o dr. Hannibal Porto do cargo em commissão de superintendente do Serviço de expurgo e Beneficiamento de Cereaes, a pedido.

Concedendo seis mezes de licença para tratamento de saude ao distribuidor de plantas e sementes da Inspectoria Agricola do 11º districto do Serviço de Inspecção e Fomento Agricolas no Estado da Bahia, Rodrigo Cesario Capinan.

Abrindo os creditos de: 1.800:000$ para attender ao pagamento do emprestimo de egual quantia á Companhia Siderurgica Belgo Mineira para o desenvolvimento da industria siderurgica nas suas propriedades, em Sabará, Estado de Minas Geraes; e de 200:000$000 para attender ao pagamento do premio de egual quantia a que fez jus a Companhia Electro-Siderurgica Brasileira pela installação de uma fabrica de aço.

Approvando a alteração feita nos Estatutos da sociedade anonyma Curtume e Xarqueada Taubaté, por motivo do augmento do capital social.

Concedendo autorização para funccionar na Republica: á sociedade anonyma "Commissionaria pel Brasile", com séde em Milão; á Societé Franco-Brasilienne du Pathé-Baby, com séde em Paris; á sociedade anonyma "Ulen & Company", com séde na America do Norte; e á Companhia de Productos Alimenticios Rio Grandenses, com séde na cidade do Rio Grande; e autorização para continuar a funccionar á Rio de Janeiro and São Paulo Telephone Company, sob a denominação de Brazilian Telephone Company, com séde em Toronto, no Canadá.

Extinguindo o Serviço de Sementeiras.

Concedendo um anno de licença, em prorogação para tratamento de saude, ao professor de desenho da Escola de Aprendizes Artifices do Estado de Alagôas, José Rodrigues de Albuquerque Maia.

Na pasta da Viação — Promovendo por merecimento, a contador da Administração dos Correios de Minas Geraes, o chefe de secção da mesma José Olegario Bandeira de Mello.

Concedendo aposentadoria á agente do Correio de Curvello, em Minas Geraes d. Otilia Dayrell Roiim.

Concedendo licença de um anno a Francisco José do Couto, guarda do 3º districto da Repartição de Aguas e Obras Publicas, ao 3º escripturario da 4ª divisão da Rêde de Viação Cearense, Francellino da Silva Tavares Netto; e ao auxiliar da Repartição Geral dos Telegraphos, João Baptista Maia; de seis mezes, ao trabalhador de 3ª classe da 3ª divisão da E. de F. Oeste de Minas, José Gaspar de Abreu; e ao auxiliar das estações, da Repartição Geral dos Telegraphos, Isaias Ferreira Vieira.

Na pasta da Viação — Supprimindo um logar de conductor de 1ª classe da Inspectoria de Obras contra as Seccas.

Rectificando o paragrapho unico do art. 1º do decreto n. 16.095, de 10 de julho do corrente anno, que no que respeita á forma de pagamento das despesas com a importação de material fixo destinado ás linhas em construcção da Rede Ferro Viaria Federal, arrendada á Companhia Ferro Viaria Este Brasileiro.

Approvando os orçamentos nas importancias de: £ 111.907-10-0, réis 105:126$400 ouro, e réis 337:815$780 papel, para importação de 9.000 toneladas de trilhos e accessorios e de 59 apparelhos de mudança de linha, destinados ás linhas, em construcção da rêde federal arrendada á Companhia Ferro Viaria Este Brasileiro; de francos 8.272.705,00, réis 992:724$540 ouro, e réis 777:498$500 papel, para importação de material rodante destinado ás linhas em construcção da rede referida; e de francos 3.198.520,06, réis 277:631$541 ouro, e 249:538$000 papel, para importação de 65 superstructuras metallicas de pontes e pontilhões, destinadas ainda á rede arrendada á Companhia Ferro Viaria Este Brasileiro.

Approvando os projectos e orçamentos nas importancias de: 186:452$958 para a construcção da nova estação da Rêde Sul Mineira, em S. Lourenço; 24:748$432 e á 158$6-1 para a construcção de uma ponte [illegible] E. de F. do Recife a S. Francisco; de réis 62:573$752 para a construcção de um deposito de locomotivas na estação de Paranapanema do ramal de Tibagy, da E. de F. Sorocabana.

Prorogando por trinta dias o prazo para a construcção de um muro de arrimo no kilometro 504,929, sul da linha Itararé Uruguay.

Approvando as clausulas do contracto a ser celebrado entre o governo Federal e o Estado de Minas Geraes para a conclusão do trecho do ramal de Lavras, situado entre Carmo da Cachoeira e a cidade de Lavras e o ramal de Itajubá a Soledade de Itajubá, na rede Sul Mineira.

Na pasta da Fazenda — Sanccionando as resoluções legislativas: autorizando a auxiliar com a quantia de 200:000$000 a construcção do monumento a Christo Redemptor que vae ser levado a effeito no pico do Corcovado nesta capital; e relevando da prescripção em que incorreu a pensão (soldo) deixada a d. Veronica Rodrigues de Oliveira por seu marido José Henrique de Oliveira, 2º sargento da Brigada Policial.

Approvando o Brasilianische Bank fur Deutschland (Banco Brasileiro para a Allemanha) com séde em Hamburgo [illegible]

Associação Brasileira dos descendentes de italianos

Realizou-se hontem, á noite, com grande assistencia, a fundação de uma nova instituição de fins beneficentes e commerciaes, denominada Associação Brasileira dos descendentes de italianos. A sua directoria provisoria ficou assim constituida: — Oswaldo Nobrega de Vasconcellos, presidente; capitão Carlos B. Jordão e Januario Basile, thesoureiro.

Refresco Delicioso PASCO Em garrafinhas Esterilisadas

(6064)

MERCETHYLINA

(C 2 H 5 Hg I) — INJECÇÃO INTRA-MUSCULAR

Novo medicamento recentemente descoberto pelo Dr. Annibal Pereira, approvado pelo D. N. da Saude Publica n. 735, de 15/3/922.

(Licença n. 735, de 15 de Março de 1922)

Indicações: — Infecção gonococcica, aguda e chronica, e suas complicações; prostatites, orchites, cystites, affecções rennes e medullares, perturbações do apparelho genital da mulher, desordens prostaticas dos velhos, certas fórmas de neurasthenia, rheumatismo, etc.

Não admittir substituições!

Vide acima a formula chimica, privilegiada pelo governo. A Mercethylina não tem similar, é unica. Exigir a marca registrada "Mercethylina", com a divisa do Dr. A. Pereira: — "Insistir".

A' venda em drogarias e pharmacias.

Informações e literatura a quem as pedir á S. A. MERCETHYLINA, rua Carioca n. 40, 1º andar — Rio.

(15553)

A Escola Wenceslão Braz diploma os primeiros professores

O patrono da Escola é o paranympho da turma

O edificio da escola e o seu patrono, dr. Wenceslão Braz.

Termina este anno o seu curso na Escola Wenceslão Braz a primeira turma de professores.

São os 17 alumnos matriculados em 1919 e que, com uma persistencia digna de louvores, venceram todos os embaraços que a Escola enfrentou durante esse largo periodo de quatro annos.

Os novos professores, que constituem a turma A 4, mixta, no seu ultimo anno lectivo deram uma eloquente prova de seu amor ao estudo.

Tendo direito ao diploma, não o quizeram receber sem que seus mestres completassem o programma do curso e, para isso, requereram ao ministro da Agricultura prorogação das aulas, por mais seis dias.

As nossas casas de ensino não devem ser fartas no registro de actos semelhantes; o gesto dos alumnos da turma A 4, assim, impressionou muito bem o ministro que deferiu o pedido e applaudiu os originaes estudantes que neste paiz de adeptos da lei do menor esforço queriam a prorogação do tempo de estudo para abraçarem o diploma.

Hontem, o director, sr. Coryntho da Fonseca, na presença de funccionarios civis, mestres e alumnos, fez uma prelecção, exaltando o valor moral dado pela turma A 4 e convidando os presentes a cobrirem de applausos, o que foi feito no meio uma ruidosa emoção.

São os seguintes os alumnos que compõem a turma A 4:

Dyvaldo Ferreira de Oliveira, Alcendina Guimarães, Adelaide dos Merces Soares, Idalina de Araujo Silva, Maria Augusta Dias, Guiomar Gonçalves Cruz, Edmar da Cunha Machado, Amelia de Santa Catharina Baptista, Moema Coelho, Maria Albertina de Santa C. Baptista, Alcenira Guimarães, Roberto Gurgel Ferreira, Pedro Mario Pessoa, Olivier Auler, Domingos de Paula Aguiar, Venancio Ribeiro Muniz e Edmundo Pimentel.

O paranympho é o dr. Wenceslão Braz e o orador da turma alumno Roberto Gurgel.

Uma sessão rapida, no Senado

Será discutido, hoje, o orçamento do Interior

Não durou quasi nada, hontem, a sessão do Senado.

O expediente prescindiu de importancia, não havendo oradores nem numero para as votações, pelo que, depois de encerradas as discussões constantes da ordem do dia, foi levantada a sessão.

Será discutido, hoje, em plenario, o orçamento do Interior, do qual é relator o sr. José Eusebio.

COMMISSÃO DE FINANÇAS

Os orçamentos da Marinha e do Exterior

A commissão de Finanças do Senado, reunida, hontem, assignou os seguintes pareceres:

favoravel ao projecto que abre credito para pagamento aos guardas civis Bartholomeu Araponga e Amaro Jacome de Araujo;

favoravel á approvação das despesas de 76:157$560 realizadas com os funeraes do conselheiro Ruy Barbosa;

favoravel á proposição da Camara que autoriza a acquisição da casa em que residiu o sr. Ruy Barbosa, com mobiliario, bibliotheca, archivo, etc.

O sr. Justo Chermont apresentou parecer favoravel ao projecto da commissão de Justiça, concedendo disponibilidade, ao dr. Pedro Vergne de Abreu, inspector geral de Seguros.

O sr. Vespucio de Abreu pediu vista desse parecer, em vez de disponibilidade, deveria ser proporcionado áquelle funccionario a aposentadoria.

A seguir, o sr. Schmidt leu o seu parecer sobre o orçamento da Marinha concluindo por approvar o que a Camara fizera sobre o assumpto.

Como de praxe, este anno o relator reserva-se para emendar aquelle trabalho depois da 2ª discussão.

Depois, tendo a commissão assignado o trabalho do sr. Schmidt, foi a sessão levantada, sendo convocada, para hoje á 1 hora da tarde, uma reunião extraordinaria para ser ouvida a leitura do parecer sobre o orçamento do Exterior.

Noticias de Alagôas

Maceió, 28 — O dr. Fernandes Lima, governador do Estado, acompanhado de sua familia seguiu para a sua residencia de verão, em Riacho Doce, onde pretende passar a estação calmosa.

—:— O saldo em dinheiro existente no Thesouro do Estado era hontem de 1.119:545$146.

—:— E' grande a estiagem em todo o Estado, havendo já muitos prejuizos na zona sertaneja.

Maleita desaparece em 6 dias com o "MALEITOL"

Nas drogarias e pharmacias. Galvão & C. Av. S. João, 145 — São Paulo — 1 vidro pelo correio 15$000. (14719)

"THANKSGIVING DAY"

Ou dia de graças, americano

O Dia de Graças nos Estados Unidos teve a sua origem entre os Puritanos, corporação ou seita evangelica muito devota, que se estabeleceu em Plymouth, Massachusets, em 1620. Por proclamação de seu governador, depois da 1ª colheita, em 1621, reuniram-se no logar que reservam para o seu culto, afim de render graças ao Todo Poderoso, pelas bençans que lhes prodigalisara. Durante aquelle seculo, as varias colonias do paiz, que eram vastamente dominadas por propositos e sentimentos religiosos, observavam o Dia de Graças quasi annualmente, em reconhecimento pelas bençans que sempre recebiam.

De 1775 até o tempo em que foi adoptada a Constituição, em 1789, o Dia de Graças foi observado com recommendação do Congresso Colonial.

O presidente Washington, que foi um dedicado christão, sempre xaltou o Dia de Graça durante os seus oito annos de presidencia. Comquanto os Dias de Graças não tivessem sido observados regularmente durante a primeira metade do seculo dezoito, comtudo foram frequentemente respeitados pelos presidentes. Em 1864, o presidente Lincoln expediu uma proclamação, exaltando o dia de oração e de graças e desde aquelle tempo nenhum presidente deixou de convocar annualmente o povo para que em seus respectivos logares de culto, orasse pela nação e rendesse hosannas ao Omnipotente pelas suas ricas bençans ao povo americano.

O fim do Dia de Graças é primariamente religioso. O povo é chamado a prestar solenne homenagem de gratidão a Deus, como sendo a fonte de sua força, o senhor (o dono) da sua riqueza e o guia do seu destino nacional e pessoal.

O Dia de Graças sempre se observa na ultima quinta-feira de novembro. Nunca na sua historia foi o povo americano convocado para um acto mais [illegible] do que o de observar este dia nacional de oração, neste anno de 1923.

A responsabilidade moral do paiz nestes dias de reconstrucção mundial é tão grande, que só por auxilio e inspiração divina poderá haver alguma [illegible] de enfrentar com successo a espectativa e os interesses de tantos [illegible] mundo!

A Colonia Americana aqui domiciliada celebrará, hoje, ás 11.30 da manhã, no salão nobre da Associação dos Empregados no Commercio, uma reunião especial para observar o "Thanksgiving Day", isto é, render graças a Deus pelas bençans recebidas durante o anno findo.

A proclamação do presidente Coolidge dos Estados Unidos será lida pelo embaixador americano, Hon. Edwin V. Morgan. Havera musica appropriada, a leitura de uma lição da Biblia, oração e um discurso.

O serviço será na lingua ingleza. A entrada é franca.

Todos são cordealmente convidados para assistir.

Os brasileiros venceram o combinado de Durazno

MONTEVIDÉO, 28 (A. P.) — Os footballers brasileiros venceram o team combinado local da cidade de Durazno, por 9 goals a 0, perante uma assistencia de 2.000 espectadores. Os visitantes foram muito applaudidos.

Assucar refinado "ELITE", o melhor

ARMAZEM COLOMBO

Telephone B. Mar 2040 (20128)

DESERTOU DA VIDA

Saudoso da esposa e do filhinho, atravessou a cabeça com um tiro

Desde que a esposa deixára o lar então resplandecente de felicidade, para embarcar para o interior em visita a uns parentes, elle, o mecanico Armando Rocha, não tivera mais um instante de calma. As saudades, crescendo com o passar dos dias que elle os sentia monotonos e a contar-lhes ás horas quasi interminaveis, tomavam-lhe o coração, entristecendo-o. E as saudades não eram só da companheira extremada; eram tambem do filhinho que tambem partiu.

Hontem, o pobre homem quiz dar um remate aos seus soffrimentos: atravessou a cabeça com um tiro, morrendo instantaneamente.

Esse doloroso caso occorreu na casa 55 da rua Alvaro, em Jacarépaguá, onde residia o infeliz mecanico, com seu pae, Isidro Rocha.

As autoridades policiaes do 24º districto tomaram conhecimento do caso.

CORREIO OPERARIO

A DEFESA DOS FERROVIARIOS

O discurso que o senador Irineu Machado proferiu ante-hontem, a proposito da audacia com que algumas empresas ferroviarias procuram burlar a lei 4.682, na parte relativa á contagem do tempo para a concessão da aposentadoria ordinaria, foi o articulado irrespondivel de mais um libello, contra a má fé das referidas companhias.

Ao apreciarmos, ainda em suas primeiras e balbuciantes manifestações, as artimanhas velhacamente dissimuladas nas roupagens de uma curiosa hermeneutica, salientámos que, nessa tentativa de mais um embuste, não estava desacompanhada a Leopoldina.

Outras empresas invocavam os mesmos motivos declinados pela estrada ingleza, com o fim de se esquivarem, dolosamente, ao cumprimento de uma obrigação clara e inequivocamente expressa na lei que creou a aposentadoria e as caixas de pensões do pessoal das estradas de ferro. Como brilhantemente accentuou o illustre representante do Districto Federal, com a limpidez de sua logica irretorquivel, teria graça que a lei 4.682 fosse interpretada e executada em consonancia ao entender das administrações ferroviarias, no que toca ao direito das aposentadorias.

Já duas estradas, a Paulista e a Mogyana, aposentaram até esta data cerca de 500 empregados, nos termos daquella lei.

São numerosos, em todas as estradas de ferro, os funccionarios e operarios em condições de gozar os favores concedidos pelo Decreto 4.682. Se o tempo tivesse de ser contado da data da lei como pretendem as companhias interessadas, cerca de oitenta por cento dos empregados só aos 70 e aos 80 annos — edade a que poucos attingem, nesta época — lograriam fazer jus ao beneficio que se lhes conferiu. Foi exactamente o que ponderou o senador Irineu Machado, com argumentos esmagadores.

Se assim houvesse de ser, os ferroviarios estariam ludibriados. Devemos admittir que não podia ser tal a intenção do legislador. O sr. Irineu Machado, ao mesmo passo que examinou a questão do facto em evidencia, avivou os nitidos contornos de sua figura juridica. A pretenção das empresas ferroviarias briga com as regras correntes em direito administrativo. A interpretação, que se quer dar, ao mais importante dispositivo da lei 4.682, é um artificio habilmente manejado por algumas companhias recalcitrantes, que deviam ser as primeiras, aliás, a proporcionar a seus esforçados servidores um pouquinho de bem estar, no termo da penosa jornada da vida.

Accresce uma ponderação relevante que se não deve omittir: as Caixas de Aposentadorias e Pensões, instituições autonomas, cujos patrimonios não oneram as caixas fortes das companhias, têm uma existencia economica á parte. Não ficam as empresas desfalcadas das quantias que tiverem de ser applicadas á manutenção das aposentadorias. Não se comprehende, portanto, o empenho com que varias administrações ferroviarias querem dar á lei uma interpretação restricta, odiosa e em absoluto contraria ao espirito do novo instituto.

O trabalho dos menores nas fabricas

O Conselho Municipal, ao votar o orçamento para 1924, não poderá deixar de destruir o absurdo dispositivo a respeito da admissão dos menores nas fabricas. Segundo essa medida, ficam sujeitos á forte multa pecuniaria os estabelecimentos que admittirem menores.

Em nota de hontem, o *Correio da Manhã* explicou sufficientemente o equivoco, que motivou semelhante disposição.

O trabalho dos menores nas industrias deve ser rigorosamente regulamentado e fiscalizado. Não temos pedido outra coisa, nesta secção. Mas, regulamentar o trabalho dos operarios de menor edade não significa interdictar a essa classe de individuos o accesso ás occupações honestas. A vida, entre operarios, é uma constante preoccupação pela subsistencia. O esforço do chefe não basta, geralmente para grangear o necessario á nutrição da familia. Os filhos dessa gente da luta e do soffrimento são obrigados, na maioria, a tomar o caminho das officinas, embora preferissem o que leva á escola.

A providencia representada pela taxa escolar não é fóra de proposito. Além dos bons resultados, que visa, não desce na competencia do poder municipal. Já não é assim a medida que motivou uma reclamação dos industriaes de calçados. O poder municipal — elle ou qualquer outro — não tem autoridade, para levantar obstaculos á liberdade de trabalho.

CANDIDATURA IRINEU

O intendente Mario Julio, da tribuna do Conselho, dá o grito de alerta aos seus companheiros da Central do Brasil

O sr. Mario Julio — Sr. presidente, ha dias tive a honra de falar desta tribuna, em nome da maioria dos meus companheiros a Estrada de Ferro Central do Brasil, sobre a candidatura do senador Irineu Machado á senatoria pelo Districto Federal.

Hoje venho falando, desta tribuna, ao publico, especialmente aos meus companheiros. Diz-se, espalha-se que um abaixo-assignado está sendo preparado na Estrada de Ferro Central do Brasil favoravel á candidatura em opposição á do senador Irineu Machado.

Posso affirmar a v. ex., ao Conselho Municipal e ao povo do Districto Federal que esse abaixo-assignado póde apparecer, porque em todas as repartições, em todas as collectividades ha sempre os grupos dos "picaretas", desses que se inclinam sempre para o lado em que estão as vantagens, mas que a maioria absoluta do pessoal da Estrada...

O sr. Zoroastro Cunha — A grande maioria.

O sr. Mario Julio — ...a maioria esmagadora, essa, suffragará defendendo a sua propria honra, o nome glorioso de Irineu Machado, idolo do pessoal daquella Estrada.

O sr. Zoroastro Cunha — Ninguem põe em duvida isso.

O sr. Mario Julio — Os empregados da Estrada que negarem apoio a seu maior amigo no seu maior protector, serão trahidores de si proprio.

Existem na Central do Brasil, cidadãos que não podem ser considerados, propriamente, seus empregados, porque foram para ali, por assim dizer, hontem. Nessas condições, existe ali um sr. Arrhas vindo das Obras Contra as Seccas, individuo que nunca conheci na Estrada de Ferro Central do Brasil e que começou a preparar um abaixo-assignado, mas acabou dirigindo, apenas, um telegramma ao dr. Mendes Tavares. E' meu desejo e dever defender a honra do pessoal da Estrada de Ferro Central do Brasil, do qual me orgulho de fazer parte.

Duvido, desafio mesmo a que arranjem um abaixo-assignado em que demonstrem que a maioria do pessoal da Estrada de Ferro é contraria á candidatura do eminente senador Irineu Machado e que discorde das palavras que tenho proferido desta tribuna. Desafio e, mais uma vez digo: pode surgir um abaixo-assignado, com algumas assignaturas, essas mesmas, entretanto, precisam ser examinadas. E daqui aviso aos meus distinctos companheiros, honrados collegas, bons amigos da Central, que tomem cuidado, quando lançarem suas assignaturas em qualquer documento. E' que podem pedir suas assignaturas, allegando que se trata de um abaixo-assignado solicitando, por exemplo a incorporação da Tabel la Lyra ou outra medida qualquer e depois o cabeçalho ser modificado, como já tem sido feito em collectividades.

E daqui exclamo: — Cuidado, meus companheiros, meus irmãos de trabalho, defendam sua honra como quem defende a propria vida, como sabeis defender a vida dos que transitam pela Estrada.

Era o que pretendia dizer.

Um grande topasio brasileiro

Chicago, 28 (A. P.) — Um grande topasio, que é considerado o maior do mundo, acaba de ser offerecido ao Museu pelo dr. Oliver Farrington, que está fazendo uma excursão em busca de pedras preciosas por diversos pontos do Brasil.

O topasio mede dezesete pollegadas de comprimento por dez de largura, sendo o seu peso calculado em cem libras.

O CAMIZEIRO

Pequenos lucros — Grandes vendas — 28 Assembléa

(12951)

MORREU O "JACARE'" DO CATTETE"

O inquerito policial prosegue

Esse caso é conhecido já. Noticiamol-o hontem.

O desordeiro Alfredo Manoel Francisco, vulgo "Jacaré do Cattete", de 30 annos de edade, solteiro, pardo, entrou num botequim existente no ponto final da rua Lins de Vasconcellos, na Bocca do Matto, e poz-se a insultar varios individuos que ali se achavam.

O dono do estabelecimento, Antonio de Campos, temendo que a attitude do turbulento provocasse alguma scena mais desagradavel, fez chamar, o soldado 115, do 2º esquadrão, do regimento de cavallaria da Policia Militar, Manoel Alves do Nascimento, que passava nas proximidades, e pediu sua intervenção.

O policial attendeu promptamente, convidando o desordeiro a retirar-se dali. "Jacaré do Cattete" respondeu ao 115, com uma bofetada, que o alcançou em cheio, em plena face. E acto immediato, tirou de um revólver, alvejando o soldado. Fez varios disparos. O 115 não recuou: arrojou-se sobre Alfredo Manoel Francisco, procurando desarmal-o.

Na luta, a arma detonou. A bala attingiu o desordeiro no ventre, prostando-o gravemente ferido.

Chamada a Assistencia, foi "Jacaré do Cattete" medicado e removido para a Santa Casa.

O policial procurou as autoridades do 19º districto, pondo-lhes ao par do occorrido.

Hontem, ás primeiras horas da manhã, "Jacaré" falleceu na Santa Casa. Seu cadaver foi removido para o Necroterio do Instituto Medico Legal, e ali necropsiado.

Sobre o caso foi aberto inquerito no cartorio da delegacia do 19º districto.

Já depuseram varias pessoas.

PODE-SE FICAR CEGO

O exame da vista só deve ser feito por medico oculista conforme exige a Saúde Publica, caso contrario será de gravissimas consequencias. A Casa Vieitas dispõe de dois medicos especialistas em molestias de olhos, que darão consultas gratis, diariamente, das 10 ás 11 e de 1 ás 5.

Rua da Quitanda 99. Não é mais na esquina.

As proximas eleições britannicas

Um filho do primeiro ministro contra a politica do seu pae

Londres, 28 (A. P.) — O filho mais velho do primeiro ministro Baldwin, sr. Oliver, fez a sua estréa politica terça-feira, á noite, com uma plataforma em que apoia o candidato trabalhista. O sr. Oliver declarou que o governo chefiado por seu pae, está no poder ha já um anno completo e até aqui nada mais tem feito do que tamborilar com os dedos.

ARCHITECTURA AMERICANA E COLONIAL BRASILEIRA

Croquis e projectos a preços sem competencia. Fiscalização de obras. A. F. Cavalcanti — Architecto; á rua 1º de Março, 11. Telephone N. 486.

A' saida da esquadra hespanhola

Napoles, 28 (A. P.) — Por occasião da partida da esquadra hespanhola, levando a seu bordo o rei Affonso e a rainha Victoria, os navios de guerra italianos, formaram em linha, dando a salva real por occasião da passagem do dreadnought "Jaime", que conduzia os soberanos. Os tripulantes davam vivas e os holophotes varriam todos os pontos.

A esquadra italiana acompanhou os navios hespanhoes até ao alto mar, regressando a este porto depois de haverem dado as salvas de despedidas.

O rei Affonso enviou uma mensagem ao povo italiano, manifestando o seu reconhecimento pela recepção que lhe foi feita, e nella disse: "Tenho a mais profunda convicção e a mais firme esperança, de que os acontecimentos dos ultimos poucos dias levarão aos mais remotos confins do mundo latino, o éco dos productivos e definitivos resultados alcançados pela Italia e pela Hespanha."

A SESSÃO DA CAMARA

ELLES QUEREM AUGMENTAR O SUBSIDIO

A sessão foi aberta com a presença de 66 deputados. Approvada a acta, o expediente lido constou do requerimento do engenheiro Miranda Jordão, pedindo a concessão de uma estrada entre a barra do Rio das Contas e Sitio de Alhadia, em Goyaz.

Dois foram os votos requeridos de pezar, na acta, em homenagem, respectivamente, á memoria do exsenador deputado federal pela Bahia, dr. Campos França e desembargador Martins Ribeiro, presidente da Relação de Goyaz.

Solicitaram essas homenagens os srs. Leoncio Galrão e Napoleão Gomes. O sr. Galrão pediu ainda um telegramma de condolencias á familia do extincto.

Ambos os requerimentos foram approvados.

O sr. Gilberto Amado, justificando-o um seu aparte a um discurso do sr. Luiz Osorio, de protecção á lavoura do algodão, evidenciou a bôa qualidade do algodão sergipano e o progressivo augmento de sua cultura no Estado.

Leu um extenso trabalho sobre o assumpto, publicado numa revista desta capital.

O sr. Octavio Rocha louvou o gesto do ministro da Marinha, que reduziu as despesas com o gabinete de Identificação do seu Ministerio.

O AUGMENTO DE SUBSIDIO, NA ORDEM DO DIA

Passou-se á ordem do dia, com 86 deputados, no recinto. Não havendo numero para as votações, encerrou-se a seguinte materia:

Discussão unica do projecto, fixando o subsidio dos deputados e senadores para a proxima legislatura; tendo pareceres das commissões de Justiça, de Policia e de Finanças, contrarios ás emendas em 3ª discussão; discussão unica do projecto, autorizando a abrir, pelo Ministerio da Marinha, o credito especial de 1.723:321$062, para pagamento do excesso de despesa verificada nas verbas 1ª, 8ª, e 13ª, do art. 30 da lei numero 4.555, de agosto de 1922; tendo parecer favoravel da commissão de Finanças sobre a emenda do Senado; discussão unica do parecer, indeferindo o requerimento da Companhia Mogyana de Estradas de Ferro e Navegação, pedindo subvenção; 3ª discussão do projecto autorizando a abrir, o credito de 50:000$, para o custeio do Congresso Medico Luso-Brasileiro; tendo parecer favoravel da commissão de Finanças; 3ª discussão do projecto, autorizando o governo a offerecer ao Mexico um monumento de Gonçalves Dias; tendo parecer favoravel da commissão de Finanças; 2ª discussão do projecto, reconhecendo de utilidade publica o Laboratorio Paulista de Biologia; tendo parecer favoravel da commissão de Justiça; 2ª discussão do projecto, autorizando a abrir, pelo Ministerio da Marinha, o credito especial de 97:324$711, para pagamento da differença de agio sobre consignações estabelecidas em 1920; 2ª discussão do projecto, autorizando a abrir, pelo Ministerio do Interior, o credito especial de réis 3:209$037, ouro, para pagamento de juros á Rio de Janeiro City Improvements Company, Limited.

O sr. Carlos Garcia mostrou as razões levantadas por elle, que determinaram a apresentação do seu projecto sobre a questão contida no primeiro projecto.

Os srs. Octavio Rocha, Austregesilo, Alvaro Baptista e Galdino do Valle discutiram o segundo projecto, tendo, afinal, voltado á commissão de Constituição e Justiça, por ter o sr. Zoroastro Alvarenga, offerecido ao mesmo projecto uma emenda. Esta estende os mesmos favores á Academia de Alfenas.

Havendo numero, com 112 deputados, iniciaram-se as votações. Rejeitou-se o véto do sr. Epitacio, por 99 contra 10 votos, ao projecto concedendo á d. Julieta de Lamare, o montepio deixado pelo seu fallecido marido.

Dadas como rejeitadas as emendas augmentando o subsidio dos congressistas, o sr. Ephigenio, pediu verificação. O sr. Andhero Botelho requereu votação nominal. Posta esta a votos, approvaram-n'a 75 deputados, e recusaram-n'a 20. Total de 95, faltando numero. A' chamada, constatou-se não haver numero. E levantou-se a sessão.

NA COMMISSÃO DE MARINHA E GUERRA

Foram assignados os seguintes pareceres: favoravel, ao projecto que revoga a taxa exigivel de cada sorteado não chamado para o serviço militar; favoravel, ao projecto que concede aos officiaes do extincto quadro de intendentes que contarem 40 annos de serviço o direito de reforma, com as vantagens do posto immediato; favoravel ao projecto que considera como fallecidos no posto de 1º tenente, para os effeitos n. 4.652, de 17 de janeiro de 1923, os segundos tenentes Cesar Seabra Moniz, Gusmar de Lemos e João Franco, mortos em Dakar; rejeitando o véto do sr. Wenceslão Braz á resolução que autoriza o governo a nomear João Climaco da Silva, pharmaceutico do Exercito; deferindo o requerimento de Arthur Mumbini, sargento da Policia Militar, pedindo melhoria de reforma.

EMPREHENDENDO UMA VIAGEM DE ESTUDOS COM UMA TURMA DE ASPIRANTES

Chegou ao porto ao anoitecer de hontem, a "Grossherzogin Elisabeth"

Como noticiámos, era esperado no porto desta capital, uma galera allemã, trazendo a seu bordo, uma turma de aspirantes da marinha mercante germanica, que realiza uma viagem de instrucção.

Trata-se da "Grossherzogin Elisabeth" — "Gran-duqueza Elisabeth" — que pertence a uma empresa subvencionada pelas principaes companhias allemãs de navegação, entre ellas a Hamburgo Sul-Americana, o Norddeutscher Lloyd Bremen e a Hamburgo America Line, além de outros elementos particulares, que dessa maneira prestam o seu auxilio em prol do resurgimento do prestigio do commercio maritimo da Allemanha.

A "Grossherzogin Elisabeth" lançou ferros na Guanabara, ao anoitecer de hontem, quasi que inesperadamente, pois noticia nenhuma viera, ultimamente, communicando a sua chegada hontem.

A galera germanica, logo depois de haver fundeado, recebeu a seu bordo, o medico da Saude do Porto, de serviço, o qual verificou serem excellentes as condições sanitarias de bordo, pelo que lhe deu livre pratica para operar.

A "Grossherzogin Elisabeth" veiu consignada á firma desta praça, Herm Stoltz Cia., procedeu de Olgemburg, escalando em Teneriffe, tendo gasto na travessia 56 dias.

Desloca 721 toneladas de registro e é commandada pelo capitão Y. Humeld, sendo a tripulação total da galera de 208 homens, inclusive officiaes e aspirantes da Escola de Marinha Mercante Allemã.

Os aspirantes que vêm a bordo, em viagem de instrucção, são em numero de quinze e são os seguintes: Denyeldey, Frey, Gerlaco Hossmann, Kless, Krause, Lachmann, My, Otto, Khlig, Blunes, Schlenter, Volbert, Wanitzek e Sachaf.

A "Grossherzogin Elisabeth" ficou ao largo, não tendo atracado, e no porto desta capital permanecerá alguns dias, zarpando depois com destino ao sul.

"CASA FLORA"

Este estabelecimento commercial, passando por grande reforma, inaugura-se hoje, ás 14 horas, sua filial, á rua Gonçalves Dias n. 67, junto á Red Star Company. (2081)

Planejou-se a fuga do assassino de Dato

Madrid, 28 (A. P.) — Estão correndo aqui boatos provindos da fronteira franco-hespanhola e segundo os quaes teria sido feita uma tentativa com o fim de pôr em liberdade Nicolão Mateu, preso desde que fóra condemnado á morte, por estar envolvido no caso do assassinio do sr. Dato. Foram presos trinta anarchistas, segundo diz a mesma noticia, quando se approximavam do tunel que fica em frente á prisão. Travou-se uma luta violenta.

A policia nega-se a confirmar taes noticias.

DR. RODOLPHO JOSETTI, de volta da Europa. Cirurgia geral. Vias urinarias. Gynecologia. — Rua 13 de Maio 36, diariamente, das 4 ás 6 horas. Tel. 1000 C. — Domingos Ferreira 352. Tel. 2.000 Ipanema. (4571)

Correio da Manhã

ASSIGNATURAS

Brasil	Anno......	60$000
	Semestre.	35$000
Exterior	Anno......	140$000
	Semestre.	80$000

Numero avulso. . .	200 rs.
Idem no interior. .	300 rs.
Idem atrazados. . .	400 rs.

Edição das segundas-feiras 100 réis.

PUBLICAÇÕES

(Preço por linha)

1ª pagina	1:500$000
2ª pagina	1:200$000
3ª pagina	1:000$000
4ª pagina	1:500$000
5ª pagina	900$000
6ª pagina	800$000
7ª pagina	700$000

Annuncios e reclames commerciaes continuam de accordo com a tabella em vigor.

TELEPHONES:
Director, 1558 C. Redacção 5698 C. Administração, 37 C.

Endereço telegraphico "Correomanhã".

O monstro legislativo

Quem leu, na integra, a lei contra a imprensa, sentiu-se, necessariamente, envergonhado, porque ella é, na maioria dos seus artigos, attentatoria ao direito, á grammatica, á estylistica e ao bom senso.

Nem se concebe possa ser executada, a menos que se prestem os juizes ao absurdo papel de remendões da "obra grossa" tão mal aviada pelo Congresso. Pretendeu um dos seus autores justificar o monstro, dizendo que as incorrecções seriam emendadas *em segunda edição*, promettida para muito breve.

Cumpria *despachar* a "encommenda"; os concertos resultariam da experimentação. Apenas, não occorreu a esse legislador originalissimo que a experiencia tem de ser feita á custa da liberdade individual e do patrimonio dos cidadãos desta estranha democracia do estado de sitio perenne... O que, desde logo, resalta do texto da lei — colcha de retalhos multicores — é o proposito quasi exclusivo dos seus empreiteiros: — premunir a presidencia da Republica com um apparelho de compressão capaz de, por meios directos e indirectos, evitar protestos legitimos, censuras merecidas, criticas severas, mas justas.

Do mais não se cogitou, a sério. Não se aproveitou, (para exemplo) a opportunidade de, pondo termo ás vacillações de jurisprudencia, firmar solidamente os caracteres distinctivos dos crimes contra a honra e bôa fama; tão pouco se tratou de autorizar a prova dos factos imputados, quando attribuidos a bancos, companhias ou outras emprezas industriaes que solicitem publicamente o concurso de capitaes. No entanto, na propria lei franceza, de 1881, em que se apanhou a anti-democratica figura criminal da *offensa ao presidente da Republica*, seria facil encontrar modelos para as prescripções a que alludimos.

Menosprezou-se, entretanto, para satisfação de um capricho, o Poder Legislativo, impondo-lhe a passagem do projecto no momento improprio em que nos achamos; coagindo-o a se inferiorizar, votando, ao mesmo tempo, a permissão da prova dos factos arguidos contra os seus membros e a prohibição da prova dos factos arguidos contra o orgão do Poder Executivo...

Vilipendiou-se, por egual, o Poder Judiciario, ordenando-se-lhe o cumprimento de uma lei que, rompendo com os principios liberaes do nosso direito, transforma as decisões dos juizes em instrumentos de extorsão pecuniaria.

Estabelecendo multas que vão de 1:000$000 a 20:000$000, preoccupou-se, primordialmente, quasi exclusivamente, o legislador do arrocho com occasionar prejuizos ás empresas jornalisticas, fazendo a industria da publicidade perigosissima. Adoptando o criterio da *responsabilidade successiva*, collocou, em primeiro logar, como imputavel pelos abusos da liberdade de imprensa, o *autor* dos escriptos; mas, em verdade, visou o editor e o dono do jornal.

Têm estes de verificar se o *autor* é pessoa idonea, consistindo a idoneidade em possuir meios pecuniarios para satisfazer as multas e as despesas judiciaes. Se se enganarem na apreciação dessa capacidade monetaria, responderão pelo pagamento, equivalendo a sua imprudencia (culpa) ao *dolo* do autor. Será, ainda, o editor do jornal responsavel, se o autor dos escriptos por elle publicados gozar de alguma immunidade ou tiver fôro especial. Quer isto dizer que corre grave risco quem acolher um artigo de deputado, ou de militar contra militar.

Desapparece, segundo a lei, em taes casos, a *prioridade* do autor, passando, logo, ao editor, embora reuna aquelle as condições de idoneidade pecuniaria.

Obedece a lei, no seu conjunto monstruoso, a esta orientação: — arruinar as empresas jornalisticas ou sujeital-as á subserviencia perante os mandões politiqueiros e os arrangistas poderosos.

Em pouco importa ao seu systema o cumprimento das penas corporaes, mesmo as applicaveis aos autores dos escriptos criminosos. Tanto assim que, executadas rigorosamente as prescripções processuaes, só terá logar a prisão depois de passar em julgado a sentença condemnatoria, *sem ficar o réo obrigado á prestação de nenhuma fiança, ou caução*.

O que se tem em vista é — nunca se repetirá bastante — arrancar dinheiro aos jornaes. Mórmente nos Estados, a imprensa de opposição será supprimida, segundo esperam os inspiradores da lei. Contam elles — por que não dizel-o? — com a ajuda dos juizes locaes, e não será difficil obtel-a em certas unidades da Federação em que a magistratura recebe ordenado *quando está bem com o governo* e disposta a descontar apolices desvalorizadas em mãos de agiotas apparentados com o governador.

Percebe-se: nem toda gente tem vocação para o martyrio...

Até certo ponto, porém, explica-se o apoio dado pelos satrapas de certos Estados á passagem da lei monstruosa. Estavam elles adstrictos a dois methodos de suffocação da imprensa opposicionista — o violento e o fraudulento, o da força e o do suborno. Ou mandavam gente dedicada empastelar os typos, quebrar os prélos e surrar os jornalistas. Ou, commettendo um peculato, hoje comesinho, tiravam dinheiro dos cofres publicos — ás vezes bem pobres! — e compravam as pennas dos fracos e venaes.

Agora, chegarão ao mesmo resultado, sem barulho, nem dispendio, e, talvez, com a vantagem accrescida de metter algumas centenas de mil réis *da imprensa* nos cofres habituados, tão sómente, a se abrirem para fornecer a ella o preço dos elogios e dos applausos sabujos...

Ora, ahi está um *serviço* da lei, que passou despercebido ao seu formidavel oppositor, a esse gigante parlamentar a quem a *cesarite* desvairada tenta descer da tribuna dos seus triumphos!

Evaristo de Moraes

Topicos & Noticias

O tempo

BOLETIM DA DIRECTORIA DE METEOROLOGIA

Previsões para o periodo de 6 horas da tarde de hontem até 6 horas da tarde de hoje:

Districto Federal e Nictheroy — Tempo: bom.

Temperatura: noite ainda fresca; ainda em ascensão de dia, com maxima entre 29º,0 e 31º,0.

Ventos: normaes.

Estado do Rio — Tempo: bom, já sujeito a trovoadas locaes, menos a léste.

Temperatura: em ascensão.

Tendencia geral do tempo após 6 horas da tarde de hoje: bom.

Estados do sul — Tempo: bom, no interior, e instavel, com chuvas fracas, no littoral; bom, nos demais Estados. Trovoadas locaes.

Temperatura: ligeiro declinio no Rio Grande; em ascensão nos demais Estados.

Ventos: normaes, salvo no Rio Grande, onde serão variaveis.

Correio

Esta repartição expede malas, hoje, pelos seguintes vapores:

"Itapema", para Santos e mais portos do sul; "Prudente de Moraes", para Santos, Paranaguá, S. Francisco, Rio Grande e Montevidéo; "Entre Rios", para Bahia, Rotterdam e Hamburgo, e "Principessa Mafalda", para Santos e Rio da Prata.

Carne

Para a carne bovina posta em consumo hoje, nesta capital, foram affixados hontem, no Entreposto de São Diogo, os preços de, 1$180, 1$200 e 1$240, devendo ser cobrado ao publico o maximo de 1$540.

Vitellos, 1$600; porcos, 2$400, e carneiros, 3$800.

Os amigos do presidente da Republica aproveitam-se agora do novo incidente occorrido na politica da Bahia para achar que o sr. Seabra faltou á sua lealdade quando resolveu abadonar a candidatura Calmon.

Era só o que faltava...

A candidatura Calmon foi levantada na Bahia pelo sr. Seabra, num momento em que ninguem a queria. O primeiro a torcer-lhe o nariz foi o irmão do proprio candidato.

Posteriormente, o chefe do Estado, dando uma prova frisante do gosto com que se envolve em todas as politicas estaduaes, concordou com essa candidatura, proclamou que havia concordado e fez uma porção de gente concordar.

No meio dessa crise de concordancia, um discordou e, para animal-o, o presidente da Republica affirmou que o sr. Calmon lhe promettera acabar com o seabrismo, isto é, com a formação politica de que, em dado momento, havia surgido a lembrança do nome do mesmo Calmon. Seria, então, um caso de verdadeiro parricidio.

O facto ficou desconhecido. Quando o divulgam, o sr. Seabra offerece ao presidente da Republica o ensejo de o desmentir. O presidente, ladeando a questão, por isso mesmo o confirma. O sr. Seabra adquire a certeza de que o envolveram numa cilada e livra-se da cilada. Os amigos do presidente da Republica acham, por isso, que o sr. Seabra agiu deslealmente. Seria necessario que a logica andasse pelo avesso e as palavras já houvessem perdido a sua significação...

O Mexico foi, talvez, dos paizes americanos, o que mais fez periclitar na segunda metade do seculo passado, e nos primeiros decennios deste, os creditos politicos do continente. As revoluções superpunham-se ás revoluções. Mal rebentava a onda de um pronunciamento, já outro se levantava nas provincias, perturbando a actividade das populações. Os generaes succediam aos generaes no governo do paiz, com uma rapidez de cinematographo. Do cadaver politico de Porfirio Diaz sairam as larvas de centenas de chefes revolucionarios, que tombavam uns sobre os outros, em carnificinas consecutivas.

O general Obregon, espirito extraordinario de administrador e de politico foi, para o Mexico, uma figura providencial. Apaziguando os odios, serenando as ambições, subjugando a irrequietude dos chefes habituados ao regimen da força, conseguiu o valoroso soldado estabelecer no paiz o dominio da lei e da ordem. Isso não bastaria, porém, para facultar ao Mexico, fóra das fronteiras, uma atmosphera favoravel nos circulos financeiros, se os capitaes estrangeiros não tivessem confiança no patriotismo, na competencia e, sobretudo, na honestidade dos responsaveis pelos destinos do paiz.

A alta de seis pontos conseguida, sabbado ultimo, pelos valores mexicanos na Bolsa de Nova York; o pagamento dos "coupons" da divida publica e o deposito de 30 milhões de pesos para satisfazer os compromissos de dezembro vindouro, demonstram sobejamente a energia da mão de ferro que orienta, ali, a vida nacional.

Pelo successo desses administradores, pela confiança que, só por si, pela sua integridade, um homem desses exerce sobre o credito do seu paiz, póde-se imaginar, talvez, a influencia negativa daquelles que nos dirigem. Após tres annos de deshonestidades e dissipações, veio um anno de insegurança, de vinganças, de atordoamento. Que confiança póde merecer, fóra, um paiz destes?

O sr. Cincinato Braga appareceu, hontem, na Camara. Levado para o gabinete do presidente, ahi conferenciou por algum tempo com o sr. Arnolfo Azevedo, não soffrendo, emquanto conversava, interrupção de nenhum deputado.

Certo, o assumpto deveria ter sido muito importante. Apezar delle se ter escusado com a allegação de que ali se achava, apenas, para matar as saudades, a verdade é que o principal director do Banco do Brasil não abandonaria os seus multiplos affazeres, numa hora daquella, entre duas e tres da tarde, para cavaquear com os congressistas.

A conferencia foi reservada. Só muito depois é que outros representantes da Nação entraram para a palestra. O sr. Cincinato, expansivo e ironico, falava e gesticulava. A uma observação do sr. Piragibe, duvidando dos resultados da valorização do café, o advogado em causa propria do caso dos Pilões respondeu que a valorização era a salvação da Republica. Affirmou que se não fosse ella, bem ou mal, o cambio estaria mais baixo e o paiz riscado do mappa, por falta absoluta de meios de vida. Nesta altura, o banqueiro official exaltou-se, desenvolvendo argumentos mirabolantes, que faziam lembrar o antigo relator do orçamento da Agricultura, naquella mesma casa do Congresso. Falou numa porção de coisas, letras de cobertura, warrantagem, etc. E acabou numa confissão espantosa: — o Banco estava tão atrapalhado de fundos, que a direcção, *ad cautelam*, desolvera limitar as operações, expedindo avisos, neste sentido, para as agencias nos Estados.

O sr. Cincinato ainda discutiu factos velhos, como o emprestimo de nove e a letra de quatro milhões de libras. Os amigos escutaram-n'o, como se estivessem deante de um oraculo.

Os fins exactos da visita, porém, continuaram num mysterio. Entretanto, não exageravam os que affirmavam que o presidente do nosso maior instituto de credito reclamava a conveniencia do projecto de creação do Banco Hypothecario e de approvação do contrato do Banco Emissor ter andamento ainda este anno.

A proposito do requerimento de um senador, pedindo a transcripção, no *Diario do Congresso*, de uma entrevista sobre a lei contra a imprensa, não nos furtamos ao prazer de apresentar aos leitores a seguinte noticia de um collega madrileno, conservando o texto castelhano para não prejudicar o seu sabor estranho:

"El "Diario Oficial del Ministerio de la Guerra" publica hoy en cabeza una Real orden-circular, que dice así:

"Para economizar material y tiempo en las tiradas del "Diario Oficial" de este ministerio, el Rey (que Dios guarde) ha tenido a bien resolver que las disposiciones que en lo sucesivo se inserten en dicha publicación lo sean en forma concisa y análoga a como aparecen en el presente número, si su carácter jurídico o administrativo no exigiese la inserción íntegra.

De Real orden lo digo a vuecencia para su conocimiento y demás efectos. — Dios guarde a v. e. muchos años. — Madrid, 18 de octubre de 1923. — El general encargado del despacho, Luis Bermúdez de Castro y Tomás."

Cumpliendo lo anteriormente preceptuado, el "Diario Oficial" inserta hoy las diversas disposiciones que contiene en forma lacónica y despojada de todos sus antiguos formulismos burocráticos."

No Brasil, felizmente, não ha papel caro nem mão de obra exigente, apezar do cambio a 4...

A commissão especial da Camara, nomeada para alvitrar os meios, senão de extinguir, pelo menos de attenuar a vida cara deve dar por findo o seu trabalho dentro de poucos dias, sendo o respectivo projecto de lei remettido ao Senado.

Haverá tempo, no ultimo mez da sessão legislativa, para uma deliberação? E' de crer que os senadores empreguem um pouco do seu esforço no sentido de concluirem o estudo da materia.

Em regra, os alvitres que nascem no seio do Parlamento, com o intuito de favorecer o barateamento das utilidades, são considerados alleatorios e, portanto, em pura perda. Mas, em todo caso, quem alvitra, mostra que estuda e, no assumpto, o essencial era que os membros do Congresso Nacional se se convencessem de que a vida está mesmo cara e que quem mais soffre os effeitos da carestia são os desprotegidos, os operarios, os pequenos funccionarios, todos, emfim, que vivem — melhor seria dizer: que morrem... — de um salario minguado ou de um vencimento exiguo e já compromettido duas e mais vezes com o agiota.

Será til o trabalho da Camara? O Senado saberá examinal-o. Que o examine com o interesse que o assumpto exige, e que, sobretudo, o examine sem delongas.

Advogado e bibliophilo, o sr. Solidonio Leite deve ser, como legislador, o resultado de um conluio dessas duas especialidades. Deve ser um casuista, um pesquizador minucioso das coisas, um homem a quem não pódem escapar os aspectos mais insignificantes de uma questão. E é esse casuista que tem, agora, de sair, por si mesmo, do cipoal que elle proprio emmaranhou em torno da sua pessoa.

No seu ultimo discurso na Camara, defendendo a lei de imprensa, achou o deputado pernambucano que os commentarios de um jornal dos Estados Unidos sobre o parto parlamentar do sr. Adolpho Gordo não deviam, sequer, ser traduzidos no Brasil, onde a sua simples divulgação incide na lei que censura, como uma injuria aos legisladores que a votaram.

Desdobrando a serie dos seus argumentos e contradictando a folha estrangeira que tratava tão desattenciosamente o laborioso producto das suas vigilias juridicas, declarou o sr. Solidonio que faltava áquelle jornal autoridade para taes observações, uma vez que a lei americana regulando a liberdade de imprensa é muito mais rigorosa que a que elle, Solidonio, nos deu.

Essas affirmações, feitas em tom categorico, determinam uma situação que redundará, ou num desmentido ao orador, ou numa censura, por desidia, aos nossos representantes diplomaticos nos Estados Unidos. Se a publicação que aqui transcrevemos é injuriosa, e incide nas penalidades da nossa lei, deve incidir, de modo mais preciso, na legislação americana, "mais rigorosa que a nossa". E se assim é, se existe na lei americana uma disposição punindo as referencias desairosas aos poderes publicos de paiz estrangeiro, por que motivo as nossas autoridades diplomaticas não agem ali, como agiriam, em caso considerado identico, os representantes estrangeiros no Brasil?

O dilemma ahi está, e o casuista pernambucano terá de cair em uma das suas pontas: ou os Solidonios americanos não deram ao seu paiz a lei inepta que lhes é attribuida, ou a embaixada do Brasil nos Estados Unidos não liga, da situação em que se acha, a menor importancia aos Solidonios de cá...

Todo o funccionalismo da Central é amigo do senador Irineu Machado. Representa elle uma grande massa eleitoral que no proximo pleito, sem vacillações, suffragará o nome do candidato do povo, tenha o governo o candidato que tiver.

Certos disso, alguns elementos que não escolhem meios para agradar aos poderosos, estão forjicando listas de adhesões. Neste sentido, usam de verdadeiras ciladas.

Seria, pois, conveniente que os eleitores do senador carioca, especialmente na Central do Brasil, se negassem a emprestar sua assignatura a qualquer abaixo-assignado, sem detido exame.

A Hespanha é hoje o paiz das grandes novidades. Esta, por exemplo, tem um estranho sabor: o Directorio Militar, que exerce as funcções de governo, depois do advento da dictadura de Primo de Rivera, acaba de ordenar a confiscação dos bens pertencentes ao ex-deputado Francisco Maciá Llusá.

Os governos militares sempre foram energicos. De modo contrario, deixariam de ser militares. O confisco, em certos casos, é uma providencia democratica e para algumas republicas é pena que não esteja expressamente determinado em lei.

Emquanto, porém, as leis não apparecem, as dictaduras as supprem. O acto do Directorio Militar deve ter feito tremer muita gente na Hespanha. Haverá egualmente quem trema á distancia, através do Atlantico; e não serão sómente os ex-deputados, mas os *ex ex* em geral.

A incorporação da chamada tabella Lyra aos vencimentos do funccionalismo publico já se póde considerar uma idéa victoriosa, conforme a emenda de Irineu Machado.

O relator do orçamento da Fazenda no Senado, que é precisamente o auctor da tabella a que deu o seu nome, insurgiu-se contra o voto da Camara, quando esta baniu das tabellas as dotações propostas e a autorização para que o governo abrisse creditos extra-orçamentarios.

A boca de alguns senadores filiados á politica do governo tem concedido a graça de algumas palavras favoraveis á incorporação, mas restringindo-a aos funccionarios que percebem até quatrocentos mil réis mensaes.

O criterio desse limite é arbitrario. O custo da vida augmentou de tal sorte que não é possivel pensar na situação dos pequenos sem reflectir tambem na dos demais servidores do Estado. Elles não são, afinal, os culpados, de que haja no paiz uma fabrica de dinheiro desvalorizando a moeda e concorrendo, por isso mesmo, para a elevação do preço de todas as utilidades.

Não ha muitos dias, o sr. Francisco Sá, numa demonstração de grande interesse pela solução do problema do carvão nacional, ordenou á Central do Brasil que, á vista do resultado das experiencias realizadas, adquirisse 5.000 toneladas mensaes do nosso combustivel.

Após essa determinação, em consequencia ainda de provas seguras, providenciou s. ex. a respeito da adaptação de outras machinas para a queima da hulha do paiz.

Apezar disso, não desanimaram os cavadores de commissões no estrangeiro, e já se fala na Central a respeito da proxima ida aos Estados Unidos de dois engenheiros daquella via ferrea, afim de conhecerem o estado do mercado de carvão.

Quaes as vantagens dessa viagem? O producto estrangeiro sempre foi adquirido mediante concorrencia, sem necessidade de semelhantes embaixadas. Os representantes dos industriaes exportadores não poderão ministrar os esclarecimentos desejados pela administração da Central? Quando assim não fosse, dispõe o governo do telegrapho para saber por intermedio dos nossos agentes consulares das condições exactas do mercado de carvão americano.

Nada, portanto, justifica esse plano, senão o desejo de dar a dois felizardos, tão protegidos como os da commissão do Codigo Aduaneiro, a opportunidade de um passeio ao exterior á custa do Thesouro.

VAE COMPRAR

Aluminio para cozinha? queira verificar primeiramente o nosso sortimento e os nossos preços, Casa America e Japão, Ouvidor, 74. (14742)

Tiveram grande pompa, os funeraes do conde de Revilla

Madrid, 28 (H.) — Revestiram-se de grande imponencia os funeraes do senador conde de Revilla Gigedo, hontem effectuados.

Estiveram presentes membros do governo e do parlamento, altas autoridades e as personagens de maior relevo na aristocracia hespanhola.

Os soberanos telegrapharam, de Italia, dando pesames á familia e fizeram-se representar no enterramento.

A COMEDIA ORÇAMENTARIA

Um rapido exame feito pelo sr. Paulo Frontin, no orçamento da Fazenda, por occasião de ser elle discutido em primeiro turno no Senado, offereceu uma idéa perfeita dos intuitos com que foi organizada a proposta orçamentaria para 1924 e da acção desenvolvida pela Camara, ao elaborar o projecto ora em discussão ali. Em todos os tramites por que os orçamentos passaram na Camara, ficou patente um antagonismo fundamental entre o que o governo promette, insistentemente, em materia de equilibrio orçamentario, e o que vem realizando até agora.

Temos até piedade de culpar a Camara pela obra que de lá saiu. Neste fim triste de legislatura, ouvindo a voz do senhor com uma docilidade de que nem os apriscos dão noticia, a Camara curvou-se até onde lhe foi materialmente possivel. Na escala gradativa das curvaturas, chegaram os deputados á maior condescendencia que se pudera imaginar. Não é, porém, a lealdade ao governo o que os leva a semelhantes attitudes. A renovação do mandato, convertido, nesta desgraçada Republica, num profissionalismo de que os proprios eunuchos teriam, talvez, pejo, amordaça-lhes a vontade e a consciencia, submette-lhes a vergonha a provas amargas, tornando lastimavel, senão inutil, a tarefa do legislativo, rebaixado á condição de um simples serviçal do executivo...

Procura-se caracterizar a administração dominante pelo proposito de pôr ordem na vida orçamentaria do Estado. Na falta de uma idéa, de um plano, de um principio, de um systema que as defina, diz-se que o actual presidente faz da questão financeira o ponto capital de suas cogitações. Os documentos officiaes, publicados de 15 de novembro de 1922 para cá, obrigam á idéa de que o governo está mesmo aferrado á convicção dos propositos que lhe emprestam os profissionaes do aulicismo.

Mas, no terreno dos factos, quaes são as suas realizações nesse sentido? Onde está a prova de que elle se empenha sinceramente numa tarefa seria e ponderada de equilibrio orçamentario?

Os orçamentos parciaes, em discussão no Senado, já apresentam sobre o vigente um consideravel augmento de despesas. Com o embuste de que deseja evitar o uso immoderado dos creditos supplementares, o governo elevou as dotações de todos os serviços, num accumulo de gastos que, na absoluta maioria dos casos, apenas contribuem para mais favorecer o regimen do favoritismo pessoal que deprime o paiz. No orçamento do Interior, votado pela Camara, a despesa total attinge a 3.373:212$255, ouro, e a 91.654:765$911, papel, apresentando, por conseguinte, sobre o deste anno, um excedente de 1.133:114$879, ouro, e 2.619:611$668, papel. O da Viação consigna, para 1924, dotações no valor total de 11.708:141$268, ouro, e.... 281.759:803$806, papel, excedendo o actual em ...... 1.642:862$068, ouro, e.... 57.088:203$406, papel. Quanto ao da Agricultura, elevam-se os seus dispendios, até agora, a 370:284$221, ouro, e 45.082:264$322, papel, apresentando sobre as cifras deste exercicio uma reducção de 98:417$845, ouro, e um augmento de 3.996:378$777, papel. As despesas orçamentarias da Guerra, votadas pela Camara para 1924, sobem a 200:000$000, ouro, e ...... 154.118:998$689, papel, do que resulta tambem um accrescimo de 11.924:460$827, papel, ficando sem alteração a parte em ouro. As despesas da Marinha orçam em 1.000:000$000, ouro, e.... 84.506:253$548, papel, occorrendo, portanto, a majoração total de 8.066:238$712, papel, e a reducção de 200:000$000, ouro. No orçamento da Fazenda, as despesas-ouro attingem a 65.051:628$143 e as despesas-papel a .... 252.005:391$621, cifras essas que, acerca da parte em papel, excedem ás do anno corrente em 49.901:234$942, posto que diminuidas de 1.574:168$361 em relação á parte ouro. Com relação ao orçamento do Exterior, o excedente das respectivas despesas é de ...... 932:321$133, ouro e........ 342:604$000, papel. Por conseguinte, nas condições em que foram remettidos ao Senado, os orçamentos de 1924 apresentam o augmento global de 133.908:732$332, papel, e 10.897:991$074, ouro.

E', porém, o proprio governo quem, desde a celebre mensagem Sampaio Vidal, confessa o descalabro a que chegou a progressão das despesas publicas, achando não nos ser mais possivel persistir no caminho que condemna e depois passa a trilhar.

Mas, acontece que o sr. Bernardes só se apega á idéa do equilibrio orçamentario quando a quer converter numa arma perigosa contra os humildes funccionarios publicos, mandando excluir das tabellas os creditos destinados ao pagamento do augmento provisorio e criando obstaculos á sua definitiva incorporação, a pretexto do estado financeiro do paiz. Por outro lado, todavia, dentro dos orçamentos, avolumam-se as dotações do gabinete da presidencia da Republica e dos gabinetes dos ministros; multiplicam-se as gratificações escandalosas; elevam-se as verbas destinadas a representações e apparatos de toda a natureza, inadmissiveis num momento como o que passa. Sob o pretexto de se combater o recurso aos creditos supplementares, augmentam-se despesas que, pelo seu caracter adiavel, deveriam ser diminuidas, senão definitivamente extinctas.

No orçamento do Interior, só a verba destinada ao gabinete do sr. Bernardes apparece com a elevação de.... 81:696$000, orçada, como está, em 161:496$000. Entretanto, no actual orçamento, ella é de 79:800$000. A verba da respectiva secretaria de Estado apresenta o accrescimo de 9:402$834. A policia do marechal Fontoura consumirá, por sua vez, no futuro orçamento, mais 119:354$810 do que no actual.

A commissão de Finanças, no exame dos orçamentos parciaes, permaneceu, no entanto, inaccessivel a todas as suggestões do plenario contra o regimen immoral das gratificações. Nenhuma das emendas apresentadas logrou exito, no orçamento do Interior, por exemplo. Sem alterar o serviço das repartições da Armada, nem attentar contra do seu pessoal, foram offerecidas ao orçamento da Marinha cerca de 28 emendas visando a diminuição de gastos daquella natureza. Poder-se-ia ter alcançado, com semelhante medida, uma economia de perto de 4.000:000$000, papel, e 800:000$000, ouro. O relator da Marinha, porém, recusou-as, todas, ora sob o pretexto de que o ministro necessita de representações especiaes, ora porque as gratificações visadas deriyam de regulamentos, ora por se tratar de serviço feito além das horas do expediente. Noutros casos, a sua objecção consistiu em que "não é possivel nenhuma reducção, visto que a verba é sempre inteiramente applicada".

O Ministerio da Fazenda constitue, como ninguem ignora, um viveiro de gordas propinas. Apezar do propalado regimen de parcimonia que o governo arvora em bandeira da administração, deixaram de ser acceitas todas as emendas propostas contra as gratificações, das quaes resultaria uma economia nunca inferior a 2.800:000$000. O cerebrino sr. Altino Arantes condemnou-as uma por uma, sob allegações futeis e fundamentos os mais irrisorios. Como haveria elle de agir doutra fórma? Não é no gabinete do ministro que se consomem as maiores verbas com gratificações arbitradas ao alto pessoal do Ministerio e até a pessoas estranhas ao funccionalismo?

De sorte que os exemplos se repetem em todos os orçamentos, uniformizando-se, nos pontos de vista adoptados, a conducta dos respectivos relatores. E' que elles reflectem a vontade governamental, a cujo cumprimento não oppõem uma unica palavra de resistencia. Só em gratificações abusivas, para a execução de serviços que apenas existem nas folhas de pagamento, consome o paiz nunca menos de 5.000:000$000 por anno, montando a egual importancia as despesas resultantes do abuso dos automoveis officiaes, num total, minimo, pois, de ..... 10.000:000$000!

Por todos esses desmandos respondem o pequeno funccionalismo publico, os humildes operarios do Estado, o povo em geral, asphyxiado pelos impostos, premido pela falta de liberdade e de garantias em que o paiz se submerge.

Duvida não resta de que a Camara, exercendo a nobre funcção constitucional de fazer as leis de meios, se converteu simplesmente em scenario de uma innominavel comedia orçamentaria, na qual ninguem sabe a quem coube o papel de maior ridiculo: se aos representantes do povo, ludibriando o governo, com uma falsa lealdade partidaria, para terem nas mãos, seguro, o mandato renovado; se ao proprio governo, surprehendido constantemente em flagrante delicto de insinceridade nos propositos de restauração financeira que apregôa e para cuja execução o paiz todo o julga inteiramente incapaz.

Que fará o Senado?

Discute-se a reforma eleitoral, com o fim, presupposto, pelo menos, de melhorar as condições do suffragio politico. E' opportuno, portanto, uma referencia ao que os factos attestam, em sentido contrario. O *Diario Official* está publicando a nomina dos eleitores que devem comparecer, nos respectivos cartorios, afim de assignarem os titulos competentes. Qualquer desses voluntarios da urna poderá dizer até que ponto vão os obstaculos creados á satisfação da formalidade.

Em regra, respondem-lhes com um "amanhã" já tradicionalmente conhecido nos meios complicados da burocracia judiciaria, que é, afinal, uma burocracia como a das secretarias. Um pobre eleitor dá caminhadas inuteis, durante dias, variando ás vezes semanas, sem conseguir normalizar a sua situação. Difficultam-lhe a posse de um documento, cujo preparo a lei cerca de todas as facilidades possiveis, com o bom intuito de estimular o exercicio do direito politico.

E é possivel — facto que não averiguámos — que os tropeços oppostos á acquisição de um titulo de eleitor, visem embaraçar apenas o objectivo de alguns cidadãos, não existindo a respeito de outros.

Motivo a mais para que os encarregados do expediente eleitoral, senão por civismo, ao menos em obediencia ás prescripções legaes, fossem solicitamente ao encontro dos brasileiros que desejam ser eleitores, talvez esperançados em que o voto venha ainda a figurar á esquerda do zero dos suffragios, com o correspondente valor arithmetico.

E' uma questão velha o extravio de plantas e sementes enviadas pelo Serviço de Inspecção e Defesa Agricola, aos agricultores, principalmente na Central do Brasil e na Leopoldina Railway.

O ministro da Agricultura enviou ao seu collega da Viação, ha dois dias, um aviso com a copia da ultima reclamação que lhe foi endereçada a esse respeito. Suggere o alvitre de serem os agentes das estações obrigados a consignar no conhecimento não só o numero de engradados, como o de plantas, de accôrdo com as requisições.

Póde ser que, com semelhante providencia, o abuso fique um tanto diminuido. Ainda assim, duvidamos, tão commum se tornou o desapparecimento de plantas vivas e sementes naquellas estradas de ferro.

Parece que, em se tratando de distribuição gratuita, ha a convicção por parte de certos funccionarios de que não é infracção do regulamento deixar-se a mercadoria abandonada e ao alcance da cobiça de sujeitos menos escrupulosos.

A questão é velha, tem provocado officios, avisos, ordens e circulares, sem que, no entanto, cessem os extravios. Terá o sr. Miguel Calmon, com o alvitre que suggere, a felicidade de reduzir o abuso?

Está na Commissão de Finanças do Senado um projecto autorizando a creação, em diversos Estados, de institutos vaccinogenicos.

Segundo ouvimos, aquella commissão não está disposta a dar parecer favoravel ao assumpto. Diz que a época é da "mais rigorosa economia".

Entretanto, ninguem desconhece a necessidade da creação daquelles institutos nos Estados onde não existem ainda filiaes de Manguinhos. Os proprios Estados, para facilitar a passagem do projecto, promptificam-se a contribuir com a metade das despesas delle decorrentes.

A commissão, porém, não attende a taes circumstancias...

E' interessante observar a equidade que ella tem mantido em assumptos como esse. Ha poucos dias, numa cortezia ao vice-presidente da Republica, votou a creação de uma filial do Instituto Oswaldo Cruz, em Recife. Agora, allegando economias, deixa de approvar medida mais ou menos identica, bem que pouco onerosa, e que ia beneficiar a outros Estados da união.

A ultima reforma do Serviço do Algodão, elaborada pelo sr. Emilio Castello, começa a surtir effeitos, pela repressão das fraudes na colheita, beneficiamento e enfardamento desse artigo.

Em uma partida de algodão, destinada ao exterior o inspector agricola de São Paulo apprehendeu varios fardos, intimando, de accordo com o regulamento, os responsaveis a apresentarem defesa dentro de dias, sob pena de punição legal.

E' a primeira vez que occorre semelhante facto, com referencia a essa malvacea, apezar de termos tido durante largos annos, devidamente apparelhado, um serviço de defesa do algodão, grandemente custoso ao Thesouro.

A necessidade da repressão de semelhantes abusos não precisa ser encarecida, dado o desprestigio da nossa producção, victima da pratica reiterada de semelhantes falcatruas commerciaes.

Tivessemos um serviço de fiscalização bem organizado, que impedisse remettessemos para o estrangeiro arroz em pó, banha com uma percentagem d'agua de quasi 50 %, etc., e por certo não teriamos aviltado esses artigos a ponto de haver quasi a cessação absoluta dos negocios.

O sr. Emilio Castello, que não desanime na sua vigilancia.

O presidente Obregon

Mexico, 28 (A. P.) — O Departamento do Interior desmentiu formalmente os boatos correntes de que o presidente Obregon pretendia renunciar, devido a uma molestia persistente.

Logo que terminou a grande guerra, a França, comprehendendo a importancia da aviação militar, tratou de dar o mais amplo desenvolvimento á chamada quinta arma e é hoje a maior potencia aérea do mundo, quanto ao numero de esquadrilhas, quanto ao pessoal de pé de paz e quanto ao preparo technico desse mesmo pessoal.

Aqui na America do Sul, o primeiro logar nessa arma deveria caber-nos. Entre os percursores da aeronautica, desde Bartholomeu de Gusmão até Santos Dumont, os nomes de brasileiros figuram com extraordinario destaque, e no meio delles contam-se inventores e martyres. Mas, talvez por isto mesmo, ficámos até agora com o papel de sonhadores, quando a aviação no mundo inteiro já é uma realidade visivel e incontestavel.

A Argentina, neste ponto, além de ser uma potencia militar e naval cuidadosamente preparada, tem hoje, tambem, não ha negar, o dominio dos ares nesta parte meridional do Novo Mundo e, com elle, a chave do poder offensivo e defensivo. Nas vizinhanças de Buenos Aires existem cinco aerodromos e doze outros estão espalhados pelo resto do paiz. Até aqui, as escolas estabelecidas nesses aerodromos já produziram numerosos pilotos militares e um total extraordinario de civis.

O que possuimos, com grande dispendio, a tal respeito, é "isto que ahi está" — como disse o ex-presidente, fugindo a explicações sobre os desbaratos da sua administração. E com "isto que ahi está" fazemos fanfarronadas internacionaes a todo o instante e vamos acceitando, gostosamente, a pécha de imperialistas.

Incluido numa commissão de funccionarios, á qual uma numerosa assembléa de classe incumbira de propugnar a incorporação da tabella Lyra, um sr. Americo Fontenelle entendeu que devia aproveitar a occasião e fazer-se candidato a deputado do 2º districto. Quem diria?!...

Arrogando-se ares de chefe, achou mais que o melhor caminho seria trair os sentimentos do proprio funccionalismo, em quasi unanimidade fiel á causa de Irineu Machado. E logo correu a unir-se ao sr. Mendes Tavares, jogando com o nome da classe, ao serviço da conceituado patrono da "Liga da Defesa do Lar e da Moral".

Pretende agora eleger-se presidente de um congresso de funccionarios e operarios, imaginado por elle como um elemento de exito seguro na propaganda de exploração da candidatura a senador do seu grande amigo Mendes Tavares, e da sua, de deputado por aquelle districto.

A classe dos servidores do Estado ha de dar o devido premio ao traidor.

Contra a praxe geralmente adoptada em corporações congeneres, sómente os primeiros sargentos e sargentos ajudantes da Policia Militar recebem as duas etapas.

Os segundos e terceiros sargentos, na maioria chefes de familia, são privados dessa regalia. Ainda que baseada em qualquer disposição regulamentar, tal excepção é uma falta de equidade, que devia ser reparada.

Esses inferiores percebem apenas etapa e meia sem embargo de trabalharem duplamente.

NÃO COMPREM ROUPAS PARA MENINOS SEM VISITAREM OS ARMAZENS DA A Torre Eiffel 97 OUVIDOR 99

Sómente flores naturaes

175 — AV. RIO BRANCO
(em frente á Galeria Cruzeiro)
Tel. C. 5681

A melhor casa, pelos seus trabalhos, pela sollicitude, pelo bom gosto e pela modicidade de preços. Os melhores floristas. (T 8795)

Foi uma luta. A Camara, com um plenario abarrotado, estava nos seus grandes dias. Ia-se votar o projecto, em 3º turno, fixando o subsidio e a ajuda de custo dos congressistas para a proxima legislatura. O sr. Ephigenio de Salles, autor das emendas que mandavam augmentar as duas coisas, apezar dos pareceres contrarios das commissões de Justiça, Finanças e Policia, desenvolvia uma actividade formidavel. Pedia, reclamava, exigia, ameaçava. E por maior que fosse o seu esforço, o projecto com as emendas, não pôde ser votado, por falta de numero.

O deputado amazonense ia e vinha, dando esbarros. A cabelleira branca, esvoaçando, tinha reflexos metallicos. O olhar esgazeado, a face congestionada, todo elle agitava-se como um homem envolvido numa peleja feroz, da qual sairia vivo ou morto. Ora no recinto, ora nos corredores, na sala de leitura, na do café, na tachygraphia, o sr. Ephigenio agarrava os collegas, exhortando-os a que fossem deliberar. E a mesa, tranquillamente, a fazer a chamada em virtude de uma verificação requerida.

De repente, á porta da barbearia, o heroico legislador pega alguem, pelas costas, e exclama:

— Vae para dentro, homem de Deus! Vota contra, mas dá numero.

O outro voltou-se, assombrado, meio humilde:

— Perdão, excellencia.

Era um continuo á paizana, que se retirava mais cedo.

O sr. Ephigenio sorriu, disfarçou e passou adeante. No recinto, o sr. Anthero Botelho, pedindo votação nominal, impedia a Camara de elevar o subsidio e a ajuda de custo, porque a maioria não desejava pronunciar-se a descoberto...

Abençoado paiz!

MALAS

e todo o necessario para viagens,
n'A TORRE EIFFEL
97, Ouvidor, 99.
(14657)

MIGUEL BRAGA — Callista. Quitanda, 79, sob. esq. Ouv. Tel. N 1.202. (10845)

NO MUNDO POLITICO

Politica de Goyaz

Na reunião que effectuou no dia 25, o Partido Democrata de Goyaz indicou o sr. Sergio Jardim para senador, na vaga que se dará com a terminação do mandato do sr. Olegario Pinto.

A apresentação da chapa de deputados ficou adiada para a proxima reunião, que se effectuará depois de recebida a resposta das consultas dirigidas aos interessados.

Comtudo, se o sr. Olegario Pinto acquiescer em ir para a Camara, a chapa de deputados será a seguinte: Olegario, Joviano Castro e Ayres da Silva, disputando o terço o sr. Americano do Brasil.

Se, porém, o sr. Olegario não quizer ser deputado, a chapa do partido situacionista será composta dos srs. Joviano Castro, Ayres da Silva e Americano do Brasil, sendo o terço disputado pelo nacionalista Napoleão Gomes e outro Joviano qualquer.

O senador Irineu Machado e os ferroviarios

O senador Irineu Machado recebeu hontem, o seguinte telegramma:

"SANTOS, 28 — Ferroviarios da São Paulo Railway hypothecam a v. ex. os seus sentimentos de gratidão pela brilhante defesa que acabaes de fazer da lei de aposentadoria, cuja interpretação algumas companhias pretendem burlar. Respeitosas saudações. — (a.) *A. Duarte*."

A nossa legação em Varsovia remetteu ao Ministerio do Exterior um officio que o sr. Pacheco passou ás mãos do ministro da Agricultura, dizendo que contém "interessantes revelações relativamente ás difficuldades financeiras que se appõem ao desenvolvimento economico da Polonia". E relata que "a desvalorização incessante da moeda nacional tem originado muito sérios embaraços ao commercio importador, restringindo-se consideravelmente o consumo de generos de producção estrangeira, entre os quaes o café, cujo preço por kilogramma attingiu a 250.000 marcos, moeda polaca".

Accrescentam as "interessantes revelações", segundo a classificação do sr. Pacheco:

"Os factores dessa inquietadora situação residem menos na instabilidade politica do que, segundo diz o nosso representante, nas emissões a jacto continuo, destinadas ao apparelhamento economico do paiz."

O endereço do officio está errado. Ao envés de ser destinado ao sr. Miguel Calmon deveria sel-o ao sr. Sampaio Vidal.

O ministro da Fazenda, de parceria com o sr. Cincinato Braga, é que conseguiu convencer "alguem" de que a fabricação de dinheiro no Banco do Brasil, a titulo de incentivar a nossa producção, não fazia mal algum ao nosso credito, não attingia o cambio e não influia na aggravação da nossa situação financeira...

A Republica da Rhenania

Apenas fundada, já soffreu um golpe militar

Dusseldorf, — (A. P.) — O governo provisorio da Republica da Rhenania foi dissolvido pelo sr. Matthes, em Coblença, depois de um golpe militar interno, conhecido aqui por informação do proprio sr. Matthes que fugiu, emquanto se estabelecia uma dictadura militar pelos proprios elementos armados separatistas. Muitos dos membros do velho governo provisorio foram feitos prisioneiros pelas autoridades do Estado, mas todos elles, com pequenas excepções, foram postos em liberdade.

A Independencia

Rua do Theatro n. 1 — Tel. 476 C.

Mobiliario completo para uma casa, com 36 peças, rs: 2:500$000. (11388)

O conflicto entre o Vaticano e a Argentina

Roma, 28 (A. P.) — O conflicto entre o Vaticano e a Argentina a proposito da nomeação do arcebispo de Buenos Aires está se tornando cada vez mais aguda.

O governo argentino sustenta que tem direitos herdados da Hespanha pelo seu paiz, emquanto que a Santa Sé se recusa a reconhecel-os.

Segundo se diz nos circulos do Vaticano, o governo argentino declarou que não apresentará mais nenhum candidato para as vagas que se abrirem, até que o conflicto actual tenho uma solução.

"CHARUTOS DE HAVANA"

IMPORTAÇÃO DIRECTA
* LOPES SA' & C. *
R. Santo Antonio, 519.
(3778)

Os footballers brasileiros no Prata

Um match amistoso no Departamento de Durazno...

Montevidéo, 28 (A. P.) — A équipe brasileira de football disputará amanhã no Departamento de Durazno, uma partida amistosa com o combinado local, estando preparado um programma completo de recepção.

...E dois outros em Buenos Aires

Buenos Aires, 28 (A. P.) — A Associação Argentina organizou um programma de festejos em honra á delegação de jogadores brasileiros que chegarão a esta capital, sexta-feira, com o fim de jogar duas partidas aqui, uma das quaes para a disputa da Taça Roca.

EUFERRINA

PODEROSO TONICO

INDICAÇÕES: Anemia, clorose, flores brancas, suspensão, dispepsia, pallidez, neurasthenia e todas as molestias causadas pela fraqueza geral.

Approvado pelo D. N. da Saúde Publica, sob o n. 1377, em 26 de Março de 1920. (16152)

A Estação de Verão no PARC ROYAL

Artigos para Senhoras, Homens e Creanças, marcados com os menores preços do mercado:

VESTIDOS de voile bordado, todas as côres . . . 42$000
VESTIDOS de linho bordado, todas as côres . . . 98$000
COSTUMES de linho bordado . . . 115$000
VESTIDOS de voile branco, bordado . . . 180$000
VESTIDOS de cambraia de linho, bordados . . . 230$000
VESTIDOS de filó bordados 230$000
VESTIDOS de crepe da China, bordados . . . 125$000
BLUSAS de voile, bordadas, desde . . . 12$000
CREPE da China, grande larg., met. . . . 17$500
CREPE Nippon, grande larg., met. . . . 19$800
CREPE Georgette, grande larg., met. . . . 16$500
CREPE da China estampado, metro . . . 25$000
CREPE Marocain estampado, metro . . . 38$000
CREPE Marocain liso, todas as côres, metro . . . 39$500
CREPE Rajah, sup. qualidade, met. . . . 62$000
CREPE Muratore, sup. qualidade, met. . . . 70$000
CACHEMIRE Monna-Vanna, metro, 30$000, córte . . . 85$000
ROYALTY Charmeuse, metro, 36$500, córte . . . 105$000
PEAU DE PECHE, superior, metro . . . 49$500
FOULARD de seda estampado, metro 20$800, córte . 60$000
RADIUM de seda estampado, metro . . . 29$500
RADIUM de seda estampado, artigo superior, metro. 39$000
TAFFETA' superior, metro, 17$500
TAFFETA' changeant, metro 33$000, córte . . . 100$000
SEDA lavavel, qual. superior, metro . . . 12$500
VOILE de algodão bordado, metro 13$500, córte . . . 39$000
VOILE de algodão egypcio, metro . . . 6$500
VOILE de algodão estampado, metro 5$200, córte . . 15$000
VOILE linon, novidade, metro . . . 14$500
PONGENETTE estampado, metro . . . 6$800
CREPON liso, varias côres, metro . . . 11$500
MARROCAIN de algodão, rayé, metro . . . 16$500

EPONGE frisée, metro réis 12$000, córte. . . 35$000
GAUFRE' estampado, metro . . . 4$800
MOUSSELINE egypcia, metro . . . 6$800
LINHO inglez, todas as côres, metro 7$800, córte . . . 23$000
CAMISAS de dia para senhora, c/ ajour e vivos de côr. . . . 5$500
CAMISAS de dia para senhora, c/ bordado, fita e ajour. . . . 7$400
CAMISAS de noite para senhora, guarnecidas c/ ponto bordado 9$500
CAMISAS de noite para senhora, com bordado e ponto russo 13$000
CALÇAS de morim, com bordado. . . . 5$200
CALÇAS c/ entremeio, applicação bordada e ajour. . . . 9$800
COMBINAÇÕES c/ entremeio e rendas. . . 16$800
KIMONOS de [illegible], lindos desenhos estampados. . . . 17$500
PORTA-SEIOS de bretanha, boa qualidade. 4$000
CINTAS de tecido broché, com 2 ligas. . . 17$500
COSTUMES para banho de mar, em gabardine. . . . 24$500
COSTUMES para banho de mar, em sarja de lã. . . . 39$000
TOUCAS para banho de mar, em borracha 5$500
SAPATOS para banho de mar, com sola de corda. . . . 4$500
ROUPÕES para banho 35$000
TOALHAS para banho. 6$500
TOALHAS felpudas para rosto. . . . 2$200
MEIAS brancas, para senhora, par. . . . 2$800

MEIAS pretas, para senhora, par. . . . 3$000
MEIAS cruas para senhora, par. . . . 4$000
MEIAS de algodão, marron, para senhora, par. . . . 4$800
MEIAS de seda, varias côres, par. . . . 5$500
MEIAS de alg. mercerizado, em côres, para senhora, par. . . 6$500
LENÇOS brancos, c/ desenhos de fantasia, 1$500, 1$400 e. . . 1$000
LIGAS de seda para senhora, par. . . . 5$000
CHAPÉOS para senhora, lindos modelos. . 22$000
GUARNIÇÕES de rosas com folhagem, para vestidos. . . . 14$000
GUIRLANDAS de seda para chapéos. . . . 14$000
LEQUES de papel, para senhora, c/ desenhos sortidos, desde 1$500
CARTEIRAS de couro preto, de superior qualidade, desde. . . 12$000
CARTEIRAS venezianas authenticas, c/ desenhos artisticos. . . 35$500
TOM-POUCES — chapéo de chuva de grande moda, desde. . . 48$000
LENÇOS Java, lindo ornamento feminino, desde. . . . 55$000
LEQUES para creança, varios desenhos. . . 1$000
VESTIDOS de lingerie para creança, desde. . 12$000
VESTIDOS de tecido Panamá, para creança, desde. . . . 6$500
VESTIDOS de tecido de algodão, com bordados, desde . . . . 9$500
AVENTAES de fustão, c/ figuras. . . . . 3$800
BOLSAS para creança, em verniz de cores. . 4$900
Panamá, para crean-

SOMBRINHAS para creança, em varias côres . . . 9$000
COMBINAÇÕES de gorgurão para menino, em côres, com bordados. . . . 16$000
CHAPÉOS do mesmo tecido e côres . . . 10$000
COMBINAÇÕES de tecido Panamá, para menino . . 6$500
COMBINAÇÕES de zephir com golla de fustão, para menino . . . 6$500
SAPATOS Luiz XV, em bufalo branco, feitio Ba-ta-clan, par . . . 35$000
SAPATOS de verniz, artigo superior, par . . . 34$000
SAPATOS de camurça, estylo moderno, par . . . 45$000
SANDALIA Ba-ta-clan, em verniz, par . . . 14$000
SAPATINHOS de bufalo branco, para menina, par. 23$000
SAPATO em chromo chocolate, para homem, par . . 28$000
SAPATO em chromo preto, para homem, par. . . . 27$000
SAPATO em chromo chocolate, sola dupla, para homem, par. . . 38$000
SAPATO em chromo, marron, c/ vistas de côr, para homem, par. . . . 35$000
BORZEGUIM em chromo preto, fórma fina, para homem, par. . . . 28$000
BORZEGUIM em chromo chocolate, fórma fina, para homem, par. . . . 29$000
AGUA DE COLONIA Parc Royal, litro. . . . 8$500
PO' DE ARROZ "FANY", em caixa de vidro com arminho . . . 4$000
EXTRACTO "FANY", vidro reclame . . . . 1$200
SABONETES para banho, um 1$800, tres . . . . 5$000
COSTUMES de tussor de linho, para homem. . . . 130$000
COSTUMES de brim de linho, para homem . . 125$000
COSTUMES DE P. BEACH para homem. . . . 125$000
CHAPÉOS de palha, para homem . . . . 9$500
MEIAS de seda America, para homem, par . . . 3$500
GRAVATAS de seda, modelo sport . . . . 4$500
GRAVATAS de seda "papillon" . . . . 2$500
PYJAMAS de percal, com frente de fustão. . . . 18$000
CAMISAS de zephir, côres firmes. . . . 12$500
CUECAS de zephir, côres firmes. . . . . 5$500

Além dos artigos aqui relacionados, que representam uma parte minima do nosso "stock", temos em exposição uma grande variedade de mercadorias de plena actualidade, para senhoras, homens, creanças e uso domestico, tecidos finos, de seda e algodão, novidades e confecções diversas que vendemos pelos preços mais convenientes da praça. Pedimos á nossa estimada clientela o favor de visitar as nossas grandes exposições, afim de examinar os nossos artigos e verificar a modicidade incomparavel dos nossos preços.

(Amanhã Saldos e retalhos de todas as secções.)

Filial em Bello Horizonte: R. da Bahia, 894 — **PARC ROYAL** — Filial em Juiz de Fóra: R. Halfeld, 807

A Maior e a Melhor Casa do Brasil

(T 20535)

Um Milhão!!!

de metros de cassa suissa bordada, cores inalteraveis a

5$500

o metro!!!

GRANDE RECLAME das casas

NOTRE DAME DE PARIS — Ouvidor, 182

AO 1º BARATEIRO — Av. Rio Branco, 100

A BRASILEIRA — Largo S. Francisco, 38 e 42

Amanhã

Grande venda a saldos e Retalhos em todas as Secções

20580

SABBADO, 1º DE DEZEMBRO

O MAIOR ACONTECIMENTO DO ANNO!

Inicio dos 31 DIAS de

GRANDES ABATIMENTOS

Em todos os artigos

ARMAZENS BRAZIL

"Sempre barato - Agora mais barato que nunca"

Assembléa, 100 a 104 — Gonçalves Dias, 6

(20377)

NOS THEATROS

NOTAS & NOTICIAS

"AGUENTA, FELIPE!..." — Esta celeberrima revista da feliz parceria Bittencourt-Menezes vae ter a sua terceira edição no Rio.

A companhia do Republica não podendo terminar esta semana a grande montagem da nova revista de Praxedes "Eu, passo" resolveu dar na proxima sexta-feira a reprise da popularissima revista "Aguenta, Felipe!".

A peça está deslumbrantemente posta em scena e foi um dos grandes successos da longa excursão que a companhia do Republica acaba de fazer tendo para o nosso publico a novidade do confronto de papeis e da mise-en-scène. Sexta-feira o Republica regorgitará e será pequeno sabbado e domingo para conter os que irão recordar a querida revista.

"O FILHO DE PAPAE" — Attila de Moraes, o competente director de scena do Trianon, passou o dia de hontem no Copacabana Palace Hotel estudando o ambiente que será reproduzido no palco do Trianon na peça "O filho de papae". Como se sabe "O filho de papae" é uma comedia de montagem luxuosissima e cuja acção decorre no "hall" do grande hotel do bairro atlantico.

Comedia que é uma verdadeira fabrica de gargalhadas nem por isso o autor se descuidou de imprimir ao "O filho de papae" uma feição accentuadamente literaria, com passagens de fino sentimentalismo romantico.

O DRAMA, NO S. PEDRO — A Companhia Nacional de Dramas, de que fazem parte Maria Castro e Antonio Ramos, está alcançando, no S. Pedro, legitimo successo com o drama italiano "A estatua de carne", que explora phenomenos espiritas. "A estatua de carne", que, neste momento, alcança ruidoso successo na America do Norte, já não era representada, no Rio, ha vinte annos.

Sabbado e domingo, aquella companhia representará o drama historico, "A restauração de Portugal" ou "Os dois proscriptos", que desta vez, terá uma interpretação extraordinaria nella intervindo os nossos melhores elementos do genero: Maria Castro, Antonio Ramos, João Barbosa, Ferreira de Souza, Pereira da Costa, Alvaro Pires, etc.

A MORENA SALOMÉ — O theatro Carlos Gomes continúa apanhar excellentes casas com as representações da burleta de F. Corrêa da Silva, "A morena Salomé", que foi musicada pelo maestro Freire Junior. "A morena Salomé" será substituida pela nova peça de Freire Junior, "A pequena da marmita" que está em ensaios de apuro.

"NOITE DE DANSA" — Proseguem com actividade, no Lyrico os ensaios da opereta "Noite de dansa", de Oscar Strauss, absolutamente nova para a America do Sul e que a companhia Clara Weiss promette para dias muito proximos. Strauss é um dos mais populares musicistas austriacos. Basta para divulgar-lhe o nome essa opereta que corre mundo ha doze annos, com extraordinario ruido: "Sonho de valsa". Segundo estamos informados, "Noite de dansa" tem os mesmos surtos de inspiração, a mesma deliciosa harmonia e, ao lado disso, que basta para garantir o exito, [illegible]

"A PEQUENA DA MARMITA" — O maestro Freire Junior voltará [illegible]

DUQUE E GABY, NO S. JOSÉ — [illegible]

Pinto Filho. O theatro estará vistosamente engalanado.

MAIS UMA ESTRE'A NO PALACIO — O Music hall, que tanto está agradando no Palacio Theatro, offerece hoje aos seus frequentadores mais uma estréa sensacional, a da Lyda Tosca, cantora italiana "a voix" que vem precedida de grande fama. Além disso e dos numeros de attracção do programma proseguirá, com o mesmo interesse que vem despertando o 10º Campeonato de Luta Romana, que entrou agora na sua phase principal.

TIM-TIM POR TIM-TIM NO RECREIO — Sóbe amanhã á scena no Recreio a mais celebre de todas as revistas até hoje applaudidas. Nesta peça fará a sua reentrée neste theatro o estimado actor José Loureiro, que volta a conquistar os applausos de seus admiradores. A seguir irá em reprise a revista "Meu bem não chora" na qual voltam a occupar os seus antigos logares na companhia Otilia Amorim, as actrizes Candida Palacio, Maria Mattos, Clementina Gonçalves e Maria Vidal. Prepara-se activamente com grande luxo de guarda-roupa, bellos scenarios e delicada ensceneção a nova revista "Pennas de pavão" que é esperada com anciedade.

ROSA ALVES — Faz annos hoje a actriz Rosa Alves que se distingue no seu meio por uma serie de qualidades que a tornam merecedora do alto conceito em que é tida.

COMPANHIA RUSSA REGIONAL — Por toda a primeira quinzena do mez proximo deve estréar no Palacio Theatro a companhia russa regional "O passaro de fogo". E' uma troupe original essa, de que são directores os srs. Alexandro Danaroff e J. Chigorin. Damos a seguir os titulos de alguns quadros que esses artistas typicos da Russia representam: "Stenka Rasin", canção popular russa; "Burlaki", os barqueiros do Volga; "Baby", as bellas camponezas; "O côro dos irmãos Salgeff", quadro satyrico; "A caixa de musica", fantasia; "Vanka Tanka, parodia nos liliputianos; "Os tres phenomenos mundiaes"; "Dentro de um vagão de animaes", canção militar russa; e "Os ciganos de Moscou", em que entram todos os artistas da companhia.

A troupe russa é de cantos e bailados regionaes da Russia. Seus espectaculos serão dentro do programma de music-hall do Palacio Theatro.

MUSICA

SOCIEDADE DE CONCERTOS SYMPHONICOS DO RIO DE JANEIRO — O ultimo grande concerto symphonico, deste anno, da Sociedade de Concertos, será realizado no proximo sabbado, 1º de dezembro, no Theatro Municipal, sob a regencia do maestro Francisco Braga. Conforme temos noticiado, foi organizado um excellente programma para esta audição que deverá causar exito. Este programma é o seguinte: Schumann 3ª Symphonia em mi bemol, cinco tempos; E. Grieg, 2 Trechos lyricos, a) Tarde na Montanha (solo) professor Agostinho de Gouvêa; b) No [illegible]

CONCERTO — Em homenagem ao professor Oscar Guanabarino [illegible]

S. LOURENÇO

Entregues a domicilio

Rua da Assembléa n. 14.

Telephones — Central, 698 e 4186. (20525)

O motorista não teve culpa

O empregado do commercio Joaquim Nogueira, de 26 annos [illegible]

Pó de arroz "Bataclan"

Recebemos do sr. João dos Santos, conhecido agente commercial, uma caixinha de pó de arroz denominado "Bataclan", que está introduzindo no nosso mercado. Muito adherente, fino e perfumado, merece franca acceitação.

Botões para as classes armadas

AVENIDA PASSOS, 118
MORAES ALVES & C.

(19641)

Com a limpeza publica

Os moradores da rua Sá, no trecho entre ás ruas Paraná e Assis Carneiro, na Piedade, pedem-nos reclamemos contra o pouco cuidado d'aLimpeza Publica na collecta do lixo, naquella parte da cidade.

Esse serviço é feito, ali, apenas duas vezes por semana, o que leva os moradores á pratica de atirar o lixo em plena rua, redmitando, tudo isso, na mais completa falta de hygiene.

(Ap. D. N. S. P. n. 610 — 19/6/907) (14800)

VIDA FORENSE

JUSTIÇA LOCAL

Uma pronuncia na 4ª Vara Criminal

Pelo juiz da 4ª Vara Criminal foi, hontem, pronunciado, como incurso no crime de furto, o individuo Aluyzio Campos, que, em 8 de junho do corrente anno, [illegible] Irajá, furtando varias joias, que empenhou numa casa de penhores, onde foram apprehendidas.

Tribunal do Jury — Foram julgados dois réos

Sob a presidencia do dr. Flaminio de Rezende, [illegible]

Fallencias

A requerimento de [illegible]

Demora na formação de culpa — Habeas-corpus concedido

[illegible]

Instituto dos Advogados

Em sessão extraordinaria reune-se hoje, ás 8 horas da noite o Instituto dos Advogados.

Ordem do Dia — Discussão e Relatorio da Redacção Especial, sobre a "Reforma Judiciaria".

Os acontecimentos de julho do anno passado — A pronuncia de dois advogados

O juiz federal da 1ª vara, dr. Olympio de Sá e Albuquerque, confirmou, hontem, a pronuncia exarada pelo 1º supplente, contra os advogados Heitor Lima e Mario Gameiro.

FÓRO LOCAL

Côrte de Appellação

Terceira Camara — Sob a presidencia do desembargador Virgilio de Sá Pereira, secretariado pelo dr. Celso Vieira.

Compareceram os desembargadores Angra de Oliveira, Machado Guimarães e Carvalho e Mello. Esteve presente o dr. Moraes Sarmento, procurador geral do Districto Federal.

Julgamentos:

"Habeas-corpus" — N. 4.903 — Relator, Angra de Oliveira; impetrante, o dr. Arthur Cumplido de Sant'Anna, em favor do paciente Claudino Victor do Espirito Santo Junior. — Foi denegada a ordem, unanimemente.

N. 4.904 — Relator, Machado Guimarães; impetrante, o dr. José Pinto Santhiago, em favor do paciente Manoel Pinto Carneiro. — Julgou-se prejudicado, unanimemente.

N. 4.905 — Relator, Carvalho e Mello; impetrante, Manoel Nogueira de Oliveira Junior, em favor de Manoel Seraphim da Silva. — Julgamento secreto.

N. 4.906 — Relator, Carvalho e Mello; pacientes, Sebastião Gomes de Oliveira e Hypolito Cardoso. — Julgou-se prejudicado, unanimemente.

N. 4.907 — Relator, Angra de Oliveira; impetrante, Renato da Costa e Silva, em favor da paciente Carolina Bartidas de Lambrat. — Foi denegada a ordem, unanimemente.

N. 4.908 — Relator, Machado Guimarães; paciente, Eduardo Martins. — Foi denegada a ordem, unanimemente.

N. 4.908 — Relator, Carvalho e Mello; paciente, Augusto Caldeira da Fonseca. — Não se conheceu do pedido, unanimemente.

Recursos de "habeas-corpus" — N. 508 — Relator, Carvalho e Mello; Recorrente, o dr. juiz de direito da 4ª vara criminal; recorrido, José Francisco Ledo. — Julgamento secreto.

N. 509 — Relator, Machado Guimarães; recorrente, o dr. juiz de direito da 2ª vara criminal; recorridos, Miguel Affonso Corrêa e Armando Gomes. — Julgamento secreto.

Recurso criminal — N. 934 — Relator, Machado Guimarães; recorrente, José Ferreira da Silva Guedes; recorrido, Luiz Nogueira Vieira de Castro. — Julgamento secreto.

Appellações criminaes — N. 6.434 — Relator, Machado Guimarães; appellante, o ministerio publico; appellada, Margarida da Conceição. — Deu-se provimento para condemnar a appellada no gráo minimo.

N. 6.460 — Relator, Machado Guimarães; appellante, José Capelli (menor); appellada, a justiça. — Negou-se provimento, unanimemente.

N. 6.582 — Relator, Angra de Oliveira; appellante, o ministerio publico; appellado, Antonio Cardoso. — Negou-se provimento, unanimemente.

N. 6.587 — Relator, Carvalho e Mello; appellante, Adriano Alves Gonçalves; appellada, a justiça. — Negou-se provimento, unanimemente.

Sorteio — Recurso criminal — Numero 930 — Relator, Angra de Oliveira.

Em mesa — Recursos criminaes — Ns. 940 e 941.

Passagem de autos — Ao desembargador Sá Pereira — Appellação criminal n. 5.142.

Ao desembargador Angra de Oliveira — Ns. 6.473, 6.441 e 6.482.

Ao desembargador Machado Guimarães — Ns. 6.843, 6.584, 6.498 e 6.542.

Ao desembargador Carvalho e Mello — Ns. 6.541, 6.472, 6.533 e 6.554.

Em mesa — Ns. 6.310, 6.562, 6.589, 6.599, 6.608, 6.598 e 6.463.

Com dia — Ns. 6.406, 6.444, 6.532, 6.550, 6.368, 6.366, 6.536, 6.547, 6.313, 6.408, 6.445 e 6.520.

GRIPPE? Antipanpyrus

O melhor remedio Homoeopathia De Faria & C. — S. José, 75

Vidro, 2$000. (20568)

Notas sociaes

NATALICIOS

Será muito felicitada, hoje, pela passagem do seu anniversario, a gentil senhorita Guiomar Isabel Gonçalves, filha do capitão Augusto Nogueira Gonçalves, despachante da Alfandega desta capital.

— Faz annos hoje o menino Oswaldo de Castro Bittencourt, filho do sr. Garibaldi de Castro Bittencourt, e d. Rita de Castro Bittencourt.

— Faz annos hoje o dr. Manoel Bernardo Ferreira, estimado funccionario da Directoria Geral de Instrucção Publica.

— Completa hoje mais um anniversario o menino Nourival, filho do sr. Manoel de Sá Ferreira, empregado do Banco do Brasil.

— Passou hontem o anniversario natalicio do sr. José Alves da Silva, negociante e residente em S. Christovão.

— Fizeram annos hontem e foram, por esse motivo, muito felicitados, os srs. Eugenio Nunes Ribeiro e Manoel Augusto do Amaral, dois sympathicos elementos do Salão Aragão.

CASAMENTOS

Realiza-se no dia 8 de dezembro proximo, o casamento do sr. João Mohnardo, com a senhorita Assunda Calabria, filha do sr. Raphael Calabria e de d. Maria Rosaria Calabria.

— Nosso collega de imprensa, [illegible] Peixoto, do "O Imparcial", contratou casamento com a senhorita Maria Isabel Vivacqua, filha do sr. Antonio Vivacqua, capitalista e socio da firma Vivacqua Irmãos, desta praça.

BODAS DE OURO

Será celebrada hoje, uma missa, ás 10 horas, na matriz de N. S. da Conceição da Gavea, em acção de graças, pelas bodas de ouro do sr. Antonio M. Dias Ferreira e d. Carlota M. Dias Ferreira. Por esse auspicioso motivo, os seus filhos recebem, na data, ás 8 horas da noite, as pessoas da sua amizade e do casal em sua residencia, á rua Marquez de S. Vicente, 246.

FESTAS

Completam hoje mais um anniversario de casamento, o sr. J. B. Santos Cordilha e sua esposa, d. Jandyra de Miranda Cordilha, ambos do nosso professorado.

INAUGURAÇÕES

Inaugura-se hoje, ás 2 horas da tarde, a filial da "Casa Flora", á rua Gonçalves Dias n. 67.

CLUBS E FESTAS

O Jockey-Club, que de tempos a esta parte tem enriquecido de numeros imprevistos o programma de suas festas, resolveu, aos jantares de domingo, proporcionar a todos os convivas o prazer de ouvirem o quintetto Andreozzi, que executará um repertorio classico e moderno de musicos de camera.

HOMENAGEM FUNEBRE

ARTHUR VIANNA — O director geral e os funccionarios do quadro da Directoria Geral de Estatistica, mandaram depositar uma linda corôa de flores naturaes no tumulo do saudoso collega e jornalista Arthur Vianna, se fizeram representar no enterramento pelos srs. drs. Silva Castro e Gastão Barbosa, telegapharem collectivamente á familia e vão mandar celebrar uma missa de 7º dia pelo seu passamento.

EM ACÇÃO DE GRAÇAS

Completam hoje, o seu 40º anniversario de casamento, o sr. Paulino David Baptista, despachante da Alfandega desta capital e d. Rita de Andrade Baptista.

Commemorando a data, os seus filhos mandam rezar uma missa em acção de graças, na egreja de Santa Rita, ás 9 1/2 horas da manhã.

ASSOCIAÇÕES

Realiza-se amanhã, ás 2 horas da tarde, na Associação dos Proprietarios de Padaria, á travessa do Commercio n. 15, uma grande reunião de classe.

— A Caixa de Auxilios Mutuos dos Empregados da Santa Casa da Misericordia, adquiriu, por intermedio do dr. Ary de Almeida e Silva, corrector de fundos publicos, desta praça, mais doze Apolices da Divida Publica Federal, no valor nominal de [illegible] cada uma, de accordo com o art. 2º, paragrapho 1º, dos seus estatutos, para creação do fundo permanente, cujo patrimonio fica, assim, elevado ao total de rs. [illegible].

ESCOLARES

Com muito brilho, realizou-se [illegible] sendo approvada com distincção em todas as materias, a menina Luiza Franco da Rocha, alumna da professora d. Julieta Jansen Vaz, da 2ª escola do 10º districto, e filha do sr. [illegible]

FORMATURAS — Pelo Instituto Nacional de Musica, acaba de diplomar-se com approvação plena no curso de [illegible], a senhorita Hilda Augusta Peçanha, filha do industrial sr. [illegible] Augusto Peçanha e de d. [illegible] de Faria Peçanha.

Em Paquetá, onde reside a familia Peçanha, foi a joven professora muito cumprimentada.

VIAJANTES

A bordo do "American Legion", partiu hontem para Nova York, em companhia de sua esposa, o sr. José [illegible] Aedo, representante especial da Wahl Comp.

O sr. Aedo, que soube, no pouco tempo de sua estadia nesta capital, captar as maiores amizades nos nossos meios sociaes e commerciaes, teve em consequencia disso, um embarque bastante concorrido de elementos de destaque da nossa sociedade que lhe foram levar os seus votos de boa viagem.

FALLECIMENTOS

Na residencia de seu sobrinho, Mario Saldanha da Gama, onde se encontrava em busca de melhoras para seus prolongados padecimentos, falleceu hontem, ás 9 horas, d. Constança Clark Dias da Costa, esposa do sr. Leopoldo Feliciano Dias da Costa, pagador do Thesouro Nacional.

O enterramento terá logar, hoje, ás 9 horas, no cemiterio de S. João Baptista, saindo o feretro da rua Meyer, n. 11.

MISSAS

A missa por alma do academico de Medicina José Luiz do Amaral Peixoto, filho do chimico dr. Amaral Peixoto, realiza-se hoje na egreja de S. Francisco de Paula, ás 9 1/2 horas.

— Reza-se amanhã, ás 9 1/2 horas, no altar-mór da egreja de S. Jorge, missa pela alma de d. Perolina de Moraes Camara.

SYNOROL — A melhor pasta para dentes, formula do PROF. FREDERICO EYER. Experimentem! (20312)

USEM O

VANADIOL

E' O UNICO FORTIFICANTE DE ACÇÃO RAPIDA

FORTIFICA, ENGORDA, E REVIGORA.

NAS DROGARIAS

Ap. D. N. S. P. n. 114, de 6/12/915. (20202)

EXAMES

FACULDADE DE MEDICINA

Relação para os exames de hoje:

1º anno medico — A's 11 horas — Cassio Prado Teixeira Salgado, Waldemir Salem, João Baptista de Souza Soares, Cyro Stucchi, Arthur Massena, Paulo da Silveira, Arlindo da Costa Santiago, José dos Santos, Helio Ribeiro da Silva, Waldemiro de Araujo Bastos, Yolanda Pedrosa Gomes de Pinho, Getulio Alves Pizelli, Alfredo Alves Guedes, Raymundo Godinho Sobrinho, Aloysio Costa.

Turma supplementar — Caio de Souza Manso, George Pereira das Neves, Ivan Milward Pereira da Silva, Amado Benigno, Clovis de Sá e Benevides, Mario Moreira, Domingos de Oliveira Ribeiro, Edgard Paulo Taves, Nilo Lisboa Chavasco, Oswaldo de Menezes Povoa.

2º anno medico — Anatomia — A's 1 hora, no Instituto Anatomico — Jayme Pires Ferreira, Hamilton Gonçalves, João Hellent, Mario Gomes de Mello Figueiredo, Raul Pinto de Miranda, Helson Machado Vieira Cavalcanti, José Ribeiro Portugal, Nicola Hercilio Marrocco, Lotf Allah Miziara, Edmundo Cabral Botelho, Eurico Ferreira dos Santos, Mario dos Santos Ferreira, Sylvio d'Annunciação Bandeira, Mario Freire Martins, Francisco Malgadi, Francisco Napoleão de Souza, Victor Vieira de Sá, Sylvio Heilborn, Mario José Mendes, Benjamin Masson Jacques, Wilson de Araujo, Clodoveu Salles Cadelha, Francisco de Carvalho Azevedo, Alberto de Lima Moraes Coutinho, Odilon Pinto do Amaral, José Fajardo, David Coda, Alvaro Palmeira, José Barbosa da Cunha, Saturnino de Oliveira Filho.

Turma supplementar — Mineleu de Paiva Alves da Cunha, Thomaz Novalino, Nabel Alvarenga, Manoel Borges Valladão, Renato Alves Ferreira, Romão Laurindo de Siqueira, Paulo Emilio de Oliveira Azevedo, Ibanez Werney, Octavio de Rezende Enout, Alcysio Campello, Ary Rodrigues da Cunha, Luiz Francisco Leal Filho, Octacilio Rainho da Silva Carneiro, Miguel de Andrade Nunes Meirelles, Octacilio de Freitas, Neutel Britto Cavalcanti de Albuquerque, Antonio Cupertino Martins Teixeira, Leandro Madeira, José Francisco Pinheiro, João Martins de Almeida.

3º anno medico — Microbiologia — A's 8 horas — Cesario Aristides de Oliveira Coimbra, José Marinho Barros Feijó (2ª chamada), Euclydes de Souza Moreira, Hilda de Jesus Ribeiro Freire, José Tavares Candeixas Filho, José Custodio Nunes Netto, Ivan Gouvêa de Souza Lopes.

3º anno medico — Physiologia — A's 8 1/2 horas — Luiz Nascimento Gurgel Filho, Paulo de Moraes Austregesilo, Antonio de Moraes Austregesilo, Clovis Cardoso de Moraes, Antonio Astolpho Villela, Fernando Corrêa da Costa, Manoel Maria da Cruz Rangel, Raymundo Notato Rangel, Raymundo Theodorico de Freitas, Alarico de Toledo Pizza, Hermogenes Prado, Alberto Simão Levy, José Affonso Gonçalves Foz, Pedro de Souza Costa e Sá.

Turma supplementar — Romualdo Seixas, Lauro de Sá e Silva, Mario Bordogarya de Assumpção, Pedro Borges Sampaio, José Guilherme Dias Fernandes, Avelino Alves Palmas, João Mylaert Filho, Domingos Elias, Amador de Barros Junior, Helio de Oliveira Samuel, Tito Sampaio Ferraz, Huron de Souza Meirelles, Marino Pereira Bastos, Ruy de Castro Rolim, José de Moraes Alteufelder Silva, Zey Bueno, Jorge Benjamin Dias de Castro, Lourenço Cyrillo, Carlos Barreto do Prado, Benjamin Gomes de Moraes Vasconcellos, Luiz Fragelli, Plinio Ribeiro Baptista Leite, Luiz da Silva Tavares, Arthur Damasio, Augusto Bastos Chaves, Suikeri Antunes Carneiro, Carlos Paiva Gonçalves, Luiz Felippe Carneiro de Lacerda Filho.

Turma supplementar — Emilio Thomsen Junior, Osorio Candido Villas Boas, Paulo Figueira Alvim, Mario Faleiros, José de Almeida Mendonça, Cesar Ferola, Francisco Bueno Brandão, Lourival de Araujo Cavalcanti, José Mendes Ribeiro, José Teixeira Diniz, Armando Pego de Amorim, Olympio Ramagem Soares, Humberto Lataro, Cesar Francisco de Almeida.

4º anno medico — A's 9 horas — Anatomia Physiologia Pathologicas, no Instituto Anatomico — João Baptista Marinho, Alvaro Rodrigues do Amaral, Francisco Assis Prado Pestana, Joaquim Carvalho Parreira, Sergio Fontes Junior, Martiniano da Rocha Bastos, Bernardino de Oliveira Pinto Filho, Mario dos Santos Neves, Oswaldo Cruz Filho, Joubert Gondijo de Carvalho.

Turma supplementar — José de Macedo Soares Guimarães, Pedro de Araujo Rangel Junior, Fabio Menezes de Azevedo, Decio Pereira Telles, Laerte Vieira Gonçalves, Cincinato Galvão Ferreira Chaves, Geraldo de Souza Paes de Andrade Junior, Arlindo Raposo de Mello, José Mendonça de Almeida, José da Cunha Tagarro Lima.

5º anno medico — A's 9 horas — Pathologia e Pharmacologia, no Instituto Anatomico — Abelardo Cavalcanti Mello, Carmelito Antenor de Castro, Moacyr Rezende, José Pereira de Araujo, Darcylio Vahia de Abreu, Angelino de Moraes, Fiel de Menezes Dantas, Edgard Pinheiro Dias, Bento Cruz Candido Andrade, Elgard de Alvarenga.

Turma supplementar — João Paulo de Britto, Francisco da Costa Carvalho, José Rodrigues Barbosa, Joaquim Ramos Brandão, Adhemar dos Santos Pinto, Joaquim Rodrigues de Moraes, Ives Nina Parga, Guilherme Machado Hautz, José Sebastião da Costa, Lorena Guaracaba.

5º anno medico — A's 9 horas, no Instituto Anatomico — Edison Dutra Barroso, Elisiario Junqueira, Sylvio Soares de Araujo Sucupira, Floriano B. Bourguy de Mendonça, Oscar da Costa Neves, Miguel Augusto de Souza, Aprigio de Azevedo Rodrigues, José de Oliveira Mello, Helio de Goes Ferreira, Euripides Rubens Zerbibi.

Turma supplementar — Antonio d'Avila Lins, Fernando do Amaral e Silva, Joaquim Mendonça Chaves, Adalcindo de Amorim, Adhemar Carvalho de Mendonça, Naely Isaias, Francisco Anselmo Chagas, Joaquim José de Andrade Filho, José Travassos da Veiga Cabral, Celso Tolentino Alvares.

5º anno medico — Clinica Cirurgica — A's 10 horas, no Hospital da Misericordia — Sylvio Frederico Braune, Alcibiades Ferreira Bueno, Illiodio Corrêa de Oliveira Lyra, Martiniano José Fernandes, Arnaldo Cavalcanti Marques, Severo Augusto Ribeiro, Benjamin Constant Neves Gonzaga, Joaquim Linhares de Lacerda, Claudio Gomes Filho, Nilton Perreira de Carvalho.

6º anno medico — Hygiene e Medicina Legal — A's 11 1/2 horas — Pierre Richer, Donato Sergio do Valle, Joaquim Pinheiro Monteiro, José Osion de Aguiar, Antonio de Souza Mariz, Ancesio Cardoso de Assumpção, Anthero do Prado Lisboa, Galileu Fernandes Soares de Lima, José Pereira dos Santos, Agricola Paes de Barros, João dos Reis Ferreira Machado, Neckyr Freire Telles, Helio de Menezes Povoa, Octacilio Guimarães Jurema, Deoclecíano José Ferreira, Nelson de Moraes Guerra.

Turma supplementar — Avelino Heitor Nogueira Cardoso, Miguel Albano de Castro, José Benedicto Fagundes Marques, João Machado Velloso, Nestor de Almeida Vergueiro, Francisco de Lima Camargo, Carlos Martins da Costa Cruz, Armenio Flarys, João de Menezes Lyra, Armando Pinto Fernandes.

6º anno — Clinica Medica — A's 10 horas, no Hospital da Misericordia — Cesar Fleury de Araujo, João Baptista Soares de Faria, João Gonçalves Muniz Barreto, Luiz Nolandi, João de Araujo Lopes, Ary Duarte Nunes, Manoel Claudio da Motta Maia, Renato Varanda de Azevedo, Aristides Villar d'Oliveira Azevedo, Roberto de Souza Coelho, Francisco Lessa Junior, Cicero Archiminio Machado, Adhemar Machado Costa, João Alfredo da Costa Lima.

Turma supplementar — Aristão Gonçalves Neves, Eugenio Gomes de Carvalho, Oswaldo Campos do Amaral, Francisco Pereira de Aguiar Netto, Benedicto Sebastião de Barros, Carlos Pires Ferreira, Wagner Corrêa Reis, José de Almeida Barros.

6º anno — Clinica Obstetrica — A's 10 horas, na Maternidade das Laranjeiras — Djalma Dantas de Gusmão, Astyages Teixeira, José da Cunha Maciel, Sylvio Pellico Junqueira, Edvaldo da Rocha de Souza, Marcilio Ribeiro, Luiz Freire Capiberibe, Jasy do Prado Barbosa, André Albuquerque, Bernardo Pinto Filho, Romeu Teixeira, José Ribeiro Pereira.

Turma supplementar — Maria de Paiva Pereira, Affonso Schal, Mariano Barbosa, Sebastião Sette Costa, Reynaldo da Silveira Bueno, Murillo Drumont de Salles Filho, Orlando Alves Aranha, Octavio Torres Duarte Castro, Agenor Lopes Cançado Filho, Amelia de Godoy, Theopompo A. Duarte Nunes, Romeu Pereira.

1º anno de Pharmacia — A's 11 horas — Hermenegildo Miziara, Gustavo Gonçalves Freire, Arthur Gerhardt, Antonio Villela de Andrade, Antonio Frasca.

Turma supplementar — Dragomir Koenow, Octavio Horta, José Wasep, Alvaro Rodrigues Gomes e Carlos Macedo Costa.

ESCOLA POLYTECHNICA

Primeira época de 1923

Serão chamados hoje a exames de prova oral os alumnos:

A's 11 horas:

Desenho Cartographico — José de Oliveira Reis, André dos Santos Dias Filho, João José Pinto, Antonio Carlos Leite Pinto, Walter Gomes Cardim, Ophyr Ventura Barcellos, Godofredo SSpinola Dias, Odilon Tavares, Jeronymo de Barros Cavalcanti, Rufino de Almeida Pizarro, Antonio Balestrero, Henrique Cunha.

Turma supplementar — José de Camargo Prochno, José de Souza Miranda, Hortencia Pereira Gonçalves, José Gualberto Pacifico Homem.

A's 12 horas:

Desenho de aguadas — Heleno dos SaSntos Jordão, Dido Fontes, Faria de Britto, Attila José Monteiro, Annibal Medici Candiota, Gustavo de Faria, José Beltrão Cavalcanti, José de Souza Carvalho Salgado, Francisco da Costa Nunes, José Moacyr de Andrade SoSbrinho, Waldeck Porto.

Turma supplementar — Eudoro Lemos de Oliveira, Raymundo Claudio Corrêa Leitão, Camillo de Menezes José de Almeida Vieira Sobrinho, Abilio Carvalho de Miranda, Francisco José Teixeira Leite, Alfredo Sizenando Pereira Ribeiro, Haroldo Bezerra Cavalcanti, Edgard Machado Werneck, Nelson de Souza Pinto.

Resultado dos exames effectuados no dia 26 de novembro:

Desenho Topographico — Approvados: plenamente grão 7, Eduardo Beral Sardinha, Victor Staviarecki, Edgard Coelho Rodrigues, João Prozença Filho; grão 6, Floriano Peixoto Ramos, Raymundo Bezerra Santiago, Clodomiro Ferro Volle; simplesmente grão 5, Edgard Corrêa de Guzmá, Paulo Ozorio Jordão de Brito, Luiz Leite Bandeira de Mello; grão 4, Renato da Justa Menescal Fiuza, Adelmar de Mello Franco Filho.

Desenho de Estradas — Approvados: plenamente grão 9, Guilherme Weinschenk; grão 8, Jorge Augusto Ferreira Kingston; grão 7, Paulo Cesar Gomes Martins; grão 6, Carlos Schewerin, Hugo Thompson Nogueira, Joaquim de Oliveira Filho; simplesmente grão 5, Antonio Garcia de Miranda Netto, José Euclydes Caracas, Paulo Rodrigues Fragoso, Clovis Marçal; grão 4, Astrubal Soares; grão 3, Mario José Pinto.

— Resultado dos exames do dia 27 de novembro:

Desenho de Aguadas — Approvados: plenamente grão 6, Luiz Ribeiro Soares, Ignacio C. de Araujo, Reynaldo Ramos de Saldanha da Gama; simplesmente grão 3, Manoel Pacheco de Carvalho, Virginio Marques de Santa Rosa, Alfredo Braga Piragibe; grão 2, José Olegario Rodrigues, Euclydes Fleury, Sylvio de Carvalho Leão Teixeira; grão 4, Francisco Saturnino Braga.

Desenho Topographico — Approvados: plenamente grão 6, Oswaldo Paes, José Mauricio da Justa, Augusto Cesar Sampaio Vianna, Trajano de Mello Moraes; simplesmente grão 5, Ary Koerner de Assis; grão 2, Floriano Japeju Thompson Esteves e Oscar Emerson do Rego Falcão; grão 4, Luiz Oscar Taves; plenamente grão 7, Esnard de Souza Machado.

Desenho de Estradas — Approvados: plenamente grão 9, Edeard Severiano de Lima; grão 8, Sylvio Perdigão; grão 7, Adalberto Alvares de Castro; grão 6, Frederico Alvares de Assis; José de Ipanema Moreira; simplesmente grão 5, Amancio de Sousa Palmeiro; grão 3, Julio da Costa Uredo Rocha, Adalbertode Almeida Nogueira, Primitivo Bueno Moacyr, Lafayette Francisco Bonifacio de Andrade, Domingos Nery Penido; grão 2, Julio da Costa Barros.

Desenho Cartographico — Approvados: plenamente grão 9, Carlos Borges de Andrade Ramos; distincção grão 10, Oscar Lisboa da Graça Couto; grão 6, Diogo Borges Fortes, Annovado da Rocha; simplesmente grão 5, Samuel Cantarino Motta, Luiz Fritz Campos, Adalberto Cumprido de Santa Anna; grão 4, Victor Resne de Gouvêa, Gentil Ferreira de Souza, Roberto do Couto Pereira; grão 3, Gil de Souza e Segismundo Martins Soares.

— Resultado dos exames effectuados no dia 28:

Desenho de Estradas — Approvados: plenamente grão 9, Raymundo Francisco Ribeiro Filho; grão 7, Hermann Guimarães Palmeira; grão 6, Helio Alves de Brito, Nelson Spinola Teixeira, Olavo Pompeia Guimarães; simplesmente grão 5, Nilton Peixoto Maia, Roberto Maximiano Weiss, Jayme Spinola Teixeira, Laert Rangel Brigido; grão 4, Accio Palmeiro Lopes, Jayme de Sá Motta, Sebastião Guaracy do Amarante; grão 2, Frederico Whitacker da Cunha Lima; grão 1, Armando Carneiro Monteiro, Luiz do Amaral Garcia.

PORTUGAL

Pelo telegrapho

Lisboa, 28 (H.) — Foi apresentado ao parlamento uma proposta autorizando o governo a vender os bairros sociaes.

Lisboa, 28 (H.) — Está definitivamente resolvido que uma grande parte dos navios da frota dos Transportes Maritimos será empregada no serviço das colonias e possessões ultramarinas.

Lisboa, 28 (H.) — Está em Lisboa o bispo Meliapos que veiu tratar com o governo de assumptos que se relacionam com as missões religiosas nas provincias de Angola e Moçambique.

Lisboa, 28 (H.) — Ficará hoje definitivamente approvado o contracto com o Banco de Portugal para a circulação de notas, contrato esse que em todos os circulos parlamentares e financeiros é tido como de necessidade urgentissima.

Lisboa, 28 (H.) — Annuncia-se que os democraticos elegerão para a presidencia do Senado e da Camara dos Deputados os srs. general Corrêa Barreto e Domingos Pereira.

Lisboa, 28 (H.) — O Ministerio de Estrangeiros espera que a questão dos vinhos portuguezes em França estará dentro de muito pouco tempo resolvida definitivamente.

Lisboa, 28 (H.) — Uma commissão da Associação dos Maritimos de Longo Curso, acompanhada por 2.000 membros da classe procurou no parlamento o ministro do Commercio afim de iniciar negociações para a terminação da greve.

Lisboa 28 (H.) — O deputado Plinio Silva apresentou uma moção de desconfiança no governo.

A Camara, todavia recusou acceitar a moção por ser contraria ao regimento.

Noticias locaes

ORFEÃO PORTUGUEZ

A inauguração do retrato do dr. Teixeira Gomes, na galeria dos presidentes.

Sabbado 1 de dezembro, vae ser solennemente festejado pelo Orfeão Portuguez.

Não poderia, como é natural, passar a despercebida a grandiosa data de 1 de dezembro, para o Orfeão Portugues, data esta da restauração de Portugal.

Grande enthusiasmo reina no seio associativo, nos preparativos e outros assumptos de relevante importancia, para que nesse dia a prestigiosa sociedade tenha aspecto novo e deslumbrante, quer pela feeracidade de suas luzes, quer pela bellesa de sua ornamentação.

Um programma bem attraente já está organizado para esta festa civica e littero-dansante.

A orchestra "Apollo" proporcionará as dansas com o seu apreciado conjuncto de professores, que se prolongará até alta madrugada.

Uma commissão de socios do Orfeão Portuguez, resolveu levar a effeito, no proximo dia 16 de dezembro, uma festa, em merecida homenagem aos seus directores srs. Adeodalto Pacheco (benemerito), José Justino de Souza e Guilherme S. de Pinho, que estão prestes a chegar da Europa, onde foram em viagem de recreio.

Essa festa constará de um chá dansante, onde tomarão parte o "Orfeão e a Tuna".

O Centro Musical da Colonia Portugueza, commemorando a grande data da restauração de Portugal, realizará no dia 1 de dezembro uma imponente festa com um programma variado, constando de uma parte artistica e baile.

Hoje á venda

PELO MUNDO..

2º ANNO, N. 11 — DEZEMBRO

O numero de dezembro deste lindo *magasine*, o mais bello e luxuoso da America do Sul, além de curioso, variado, brilhante, cheio de actualidades, literatura, arte, romances, contos, phantasias, com mais de 500 clichés, 30 paginas a duas côres e 7 trichromias, e das interessantes secções do costume — inicia mais uma, recommendada á laboriosa colonia portugueza: Portugal artistico, pittoresco e monumental. Um primor! Verifiquem.

(T 10397)

NOTAS RELIGIOSAS

MATRIZ DO ENGENHO VELHO — Começa hoje, a solenne novena em preparação á festa da Immaculada Conceição, a 8 do proximo mez.

A novena será ás 7 horas da noite, com sermão, exposição e benção do Santissimo.

CAPELLA DE N. S. DAS NEVES, PAULA MATTOS — No proximo domingo, 2 de dezembro, terá logar, na Capella das Neves, a primeira communhão das creanças do catecismo, precedida de um retiro espiritual de tres dias.

A missa começará, como no anno passado, ás 8 1/2 horas, sendo celebrante o conego Jacomo Vicenzi.

Grande sorteio do "PARC ROYAL"

Foi premiado na extracção de hontem, 28, o coupon n. 270, distribuido no dia 27.

Convida-se o portador a receber o respectivo premio. (20579)

A SENHORA CONHECE

UTEROGENOL ?

POIS PARA SEUS INCOMMODOS O SEU EFFEITO E' MARAVILHOSO.

Approvado pelo D. N. da Saude Publica, sob n. 990, em 11/8/1919. (20270)

DE TUDO... Apenas por 400 rs. -- Aos domingos á tarde -- Brevemente — Literatura, Artes Plasticas, Musica, Mundanismo, Modas, Informações Uteis, Variedades, Sports, Cinema, Theatro, Politica, Problemas Sociaes, Actualidades, Indiscrições, Reportagens Palpitantes — Aos domingos á tarde -- Apenas por 400 rs. -- Brevemente *DE TUDO...*

GUARAFENO

O melhor remedio contra todas as dôres.

DORES DE CABEÇA — GRIPPE — CONSTIPAÇÃO — DORES RHEUMATICAS — NEVRALGIAS — COLICAS — ENXAQUECAS, etc.

— EM 10 MINUTOS FICA-SE BOM. —

A' VENDA EM TODAS AS PHARMACIAS. (9737)

NO MUNDO DA TÉLA

NOTAS & NOTICIAS

Um grande film e um conjunto artistico de primeira ordem

O Odeon vae exhibir dentro de poucos dias, na proxima quarta-feira, dia 5, um film que merece ser destacado da regra geral por diversas razões. Primeiro, trata-se de adaptação de uma grande obra literaria, de um grande poema que o mundo inteiro conhece — "O ferreiro da aldeia", da obra do magnifico poeta americano Longfellow. Em segundo logar, esse film passou a constituir uma super-producção, pelos detalhes com que se apresenta, os antes, com que é apresentado pela Fox Film. Ha a considerar, em terceiro logar, o elenco que trabalha nesse film.

Consideremos em primeiro logar William Walling, que tem o papel de "ferreiro". Walling é uma das maiores entidades da téla como artista de drama e, nessa interpretação, foi acclamado pelo publico e pela critica da imprensa, como um verdadeiro artista.

Segue-se-lhe Virginia True Boardman que, apezar de muito joven, tem occupado logar proeminente, tomando a si os papeis mais difficeis e que maior successo têm alcançado ultimamente. Virginia Valli é a terceira da lista, que faz o papel da filha do ferreiro, bastante conhecida e querida já é. ... é interpretado por Dave Butler, um joven que promette, e que deu sobejas provas do seu valor neste film. E não será possivel destacar os demais, um a um, pois que seria preciso uma columna desta folha, pois que o elenco do film é enorme, e possue ainda nomes como Pat Moore, Tully Marshall, George Hackathorne, Francis Ford, Bessie Love, Lucille Hutton, etc.

"O ferreiro da aldeia" vae constituir uma das grandes notas cinematographicas deste fim de anno.

* * *

A reencarnação dos espiritos

Quantas vezes, lendo um episodio da Historia, um facto succedido em épocas passadas, não temos a impressão que tambem a elle assistimos, que nelle tomámos parte? A memoria como que se recorda confusamente das scenas, mas o faz com tanta impressão que não sabemos se nos lembramos delle, porque o conhecemos em leitura anterior, ou se, na verdade, elle aconteceu em nossa presença, em uma vida passada.

E' a theoria da metempsychose, combatida por uns, acceita por outros. Verdadeira ou não, nella se baseiam muitas obras celebres, e o cinema della se serve ás vezes para thema de films admiraveis.

Entre estes vale apontar "Sempre a mulher!", uma pellicula encantadora que o Parisiense hoje exhibe, na qual a seductora Betty Compson, em pleno Egypto, recorda a vida que teve no corpo de uma rainha famosa, e repete, nos tempos actuaes, as mesmas scenas, identicos amores, vida semelhante, fazendo o espectador palpitar ante a magia fascinante e mysteriosa do deserto, ante o deslumbramento do seu corpo escultural.

Completa o programma a impagavel comedia da Century "A praga da velocidade".

* * *

"O fructo prohibido", no cinema Avenida

E' hoje que no écran do cinema Avenida volta a reproduzir-se a grande obra de arte que é a super-producção da Paramount "O fructo prohibido", que tão grande successo obteve quando da sua primeira exhibição. Ninguem se esquecera ainda da belleza do trabalho de Agnes Ayres, de Forrest Stanley e de Theodore Roberts nessa admiravel pellicula de enredo tão sentimental e ao mesmo tempo tão cheio de graça e de belleza no seu desfecho.

Hoje, como ha pouco mais de um anno, os admiradores daquelles grandes nomes e os que sentiram o encanto de "O fructo prohibido" ali estarão para sentirem de novo a mesma impressão de belleza.

* * *

"Mil e uma noites", no Odeon

Poucos films terão tido o dom de attracção que possue esse maravilhoso conto de "Mil e uma noites" que está sendo exhibido no Odeon. A maravilhosa montagem desse trabalho, o seu elenco, em que ha artistas como Natalie Kovanko, a mulher divinamente linda, e o proprio enredo do film, tem contribuido para esse successo enorme. E os dois salões de projecção do Odeon se têm enchido todos os dias.

* * *

Wallace Reid e a sua vida

A mais sympathica e attrahente das figuras da téla era o astro querido do bello sexo, que nelle via o typo perfeito do homem e do actor. Um dia a morte o levou comsigo, mas a sua memoria perdura até hoje em todos os corações, nos daquelles que tiveram a felicidade de tratar com elle e o sabiam extremamente bom, nos daquelles que sómente o conheceram no écran, mas que assim mesmo o amavam.

A presente noticia ... uma serie de alguns episodios caracteristicos da vida de Wally, da sua morte tragica, dos seus trabalhos, emfim de tudo o que elle foi.

Para começal-a, devemos fazel-o transcrevendo o elogio funebre que lhe fez o seu grande amigo Theodore Roberts: "Era uma alma de luz, e encantadora; fazia as coisas com tanta delicadeza que imprimia em tudo os traços indeleveis da sua graça." Assim era Wallace Reid, o artista completo que, com a mesma maestria, executava em qualquer instrumento um trecho de musica, pintava uma paisagem, fazia uma caricatura, cantava um pedaço de canzoneta, posava um film.

* * *

"Satanas", a obra prima, hoje, do Pathé

Sempre correcto, elegante, adorado pelas mulheres e apreciado pelos homens, era o dr. Muller, figura primacial do salão, cavalheiro requestado e indispensavel na alta roda, da mais fina e requintada sociedade.

Entretanto, sob esse envolucro seductor, occultava-se o verdadeiro espirito do mal, o genio da perversidade, do sensualismo e da intriga. Era, emfim, a mais impressionante copia fiel de Satanas.

O actor que encarna esse suggestivo personagem, fal-o com a maior segurança e perfeição; chama-se elle George Arliss, personalidade de relevo do theatro americano.

"Satanas" é uma bellissima obra de arte, primorosa sob todos os pontos de vista.

Maravilhosa encenação, festas deslumbrantes e um cortejo de luxo artistico e de fino gosto, realça ainda mais o enredo altamente emocionante, psychologico e original.

O Satanas, proseguindo na sua obra de perdição de almas, disseminando o mal, e lançando os corações em horrivel pandemonio, tenta sentir sua influencia infernal a todos que se lhe approximavam. Até que foi ella attingir o affecto de dois noivos felizes, ricos e que se amavam loucamente.

E assim decorre toda a acção deste luxuoso e bellissimo film, até que veiu cortar as azas do anjo do mal o temivel Lusbel, o symbolo do amor divino, da fé e do perdão: a Cruz.

* * *

Quem poderá conhecer o coração de uma mulher?

O mysterio da alma feminina tem zombado, em todos os tempos, dos psychologos e da intelligencia dos homens!

Muita vez, ellas nos parecem ternas, apaixonadas, para de subito tornarem-se indifferentes, frias, inclinadas a uma outra aventura mais romantica.

Souvent femme varie, já nos affirmou Victor Hugo, no seu admiravel romance.

Eis que nos chega o momento de aprendermos da téla a solução de uma pergunta que a todos interessa: "Póde uma mulher amar duas vezes?".

E' esse o titulo de uma imponente super-producção de Ethel Clayton, que o Rialto vae exhibir muito breve.

* * *

Como a sociedade moderna se diverte

Na humanidade ha em toda parte uma certa porção de gente que passa umas horas a divertir-se e as restantes a pensar como se ha de divertir. Os divertimentos dessa gente feliz, ou que como tal se considera, attinge as mais ousadas fantasias, anciosa como é de sentir sempre algo de novo e inedito. No film deslumbrante que os cinemas Avenida e Ideal vão exhibir na proxima segunda-feira, com o titulo "As filhas prodigas", e que é uma maravilhosa super-producção da Paramount, temos deante dos olhos uma sociedade alegre e barulhenta, no genero daquellas que acabamos de apontar, e que se nos apresenta numa estonteante furia de prazer e de alegria. Mas não se vá julgar que esta nova maravilha da grande Paramount é apenas um trabalho futil de gente que se diverte! E' de preferencia e antes de tudo uma emocionantissima obra de sentimento e de paixão, através da qual resalta a mais eloquente lição moral, a de que as filhas devem seguir com rigor os conselhos paternos para que possam ser felizes. O valor de "As filhas prodigas" sóde de ponto sabendo-se que a interpretam Gloria Swanson, Theodoro Roberts, Ralph Graves e Charles Clary. Como dissemos, "As filhas prodigas" estão nos cinemas Avenida e Ideal, na proxima segunda-feira.

* * *

Viola Dana no cinema Palais

Dos films da Metro, que a Paramount distribue no Brasil, em que Viola Dana tem apparecido, nenhum vae conquistar tantos applausos do publico como "Um marido de verdade", que a alegre e engraçadissima actriz apresentará na proxima segunda-feira no cine Palais. E' que a pequenina e trefega artista se apresentará num genero absolutamente novo para os seus admiradores que são todas as pessoas de bom gosto verdadeiramente conhecedoras de boa arte cinematographica. Nesse film emocionante ella demonstrará que não é só a artista que ri e que faz rir, mas tambem a artista extraordinaria que sabe sentir e commover.

* * *

"O choque", no Rialto

Os dirigentes na cidade Universal não quizeram divulgar como conseguiram reproduzir o terremoto e incendio da cidade de São Francisco, e a demolição de toda uma zona urbana. Os que passaram em revista esta maravilhosa producção hão de parecer que as scenas foram tiradas mesmo no local do terremoto, ou que aquelle trecho da cidade foi reconstruido tijolo por tijolo, e depois destruido. "O choque", que estreará amanhã no Rialto, que o conservará em seu cartaz até a proxima quarta-feira, tem como protagonistas os afamados artistas Lon Chaney e Virginia Valli.

* * *

May Mac Avoy, Pola Negri, Rodolpho Valentino e Agnes Ayres...

Uma verdadeira e fulgurante constellação, conhecida, querida e admirada por todos os frequentadores de cinema, que, ao lerem o titulo, têm impetos de alegria, pensando poder apreciar os quatro astros em uma mesma pellicula.

Infelizmente isso não é possivel porque cada um se encontra em um dos cinemas da empresa Frota, Ponce, Caruzo & Cia.

A primeira, May Mac Avoy, juntamente com Theodore Roberts e Conrad Nagel, está no Brasil, no bellissimo film extra da Paramount, "Noiva leviana"; a segunda, Pola Negri, tambem em companhia de Conrad Nagel e Lois Wilson, se encontra no America, em outro super-film da Paramount, "A bella Diana": os dois ultimos, Rodolpho Valentino e Agnes Ayres, esses sim, estão juntos no Haddock Lobo, em uma reprise celebre que, apezar de reprise, tem feito successo retumbante, "Paixão de barbaro", o apogeu da vida artistica de Rodolpho. Quanto ao Tijuca, não apresenta nenhum astro consagrado, mas em compensação offerece um film monumental, uma das obras primas da Fox — "Nero".

* * *

"Redemoinho da vida" ainda no Iris

Devido ao enorme successo que tem alcançado a magistral producção da Universal "Redemoinho da vida", o majestoso theatro Iris foi obrigado a permanecel-o no seu cartaz ainda hoje e todas as noites.

Aliás já era de esperar, pois "Redemoinho da vida" é inquestionavelmente o maior film que tem apparecido no Rio. Completa o programma a ultima e chistosa comedia de Al. St. John, intitulada "Um Romeu nos tropicos", e um interessantissimo numero das "Actualidades Fox".

* * *

Mais de um mez em exhibição!

"Prodigal daughters" foi um dos maiores successos do écran americano nestes ultimos tempos. O Broadway em Nova York, teve-o no cartaz durante mais de um mez em plena enchente. Pudera não! E' uma super-producção da Paramount e, ainda por cima, interpretada por Gloria Swanson e Theodore Roberts, que vivem nella um enredo moderno, interessante e encantador. "Prodigal daughters", com o titulo de "As filhas prodigas", vae ser exhibida já na segunda-feira, na téla do Ideal, que a mostrará juntamente com "Um marido de verdade", deliciosa producção da Metro, com Viola Dana, a vivaz predilecta do nosso publico.

* * *

Um programma para ser sentido

Que dôr mais aguda poderá soffrer um coração de mãe que a de se ver impedida de viver com a filhinha amada e até mesmo de abraçal-a, de beijal-a, em transportes carinhosos e meigos?

Que magua mais profunda poderá residir em um coração de mulher do que sentir-se ella loucamente amante de um homem que sabe puro mas que a sociedade repelle e condemna como um criminoso? Haverá quem, ao ver, não se commova com dôres ou soffrimentos dessa natureza? Não, certamente, e é porque "A Dôr", aquella extraordinaria visão de "A divina comedia do amor", que o Ideal está exhibindo com Emil Jannings e Mia May, tem conquistado um successo legitimo e nunca visto, juntamente com "O flagello de Deus", o film magnifico que completa o programma do Ideal, interpretado por Edmundo Breese e Claire Whitney. Tal o programma para ser sentido, o do Ideal.

Uma diligencia a bordo do "Demerara", que fracassou

Em viagem para Liverpool passou, hontem, pelo porto desta capital, o paquete inglez "Demerara", que procede de Buenos Aires, tendo do transportado apenas 20 passageiros para esta capital, dos quaes 12 em primeira classe e os restantes em segunda e terceira.

Em transito a unidade mercante britannica conta 70 passageiros.

Por occasião da visita regulamentar da Policia Maritima, dois investigadores da 4ª delegacia auxiliar levaram a effeito uma diligencia, afim de effectuarem a prisão de dois individuos que deviam ter embarcado no porto de Santos, para onde tinham fugido depois de praticarem um vultuoso roubo de joias.

Um delles, o italiano Pasquale Antonio Vinezze, empregou-se como copeiro na residencia do sr. Antonio Martins Moreira, á rua D. Marciana n. 149, conseguindo captar a confiança dos seus patrões.

Certo dia, Vinezzi, auxiliado por um seu irmão de nome Luiz, arrombou a gaveta de um movel apoderando-se de dois relogios *Patek-Philippe* e muitas joias, no valor de 3:500$000, fugindo em seguida com seu irmão.

A diligencia fracassou porque os dois individuos procurados não foram encontrados.

PILULAS DO ABBADE MOSS

O unico laxativo que não produzindo colicas não exige dieta alguma e

Não vicia a Natureza

Milhares de pessoas usam diariamente as

PILULAS DO ABBADE MOSS, que evitando absolutamente a prisão de ventre, dão sempre resultados positivos no tratamento das doenças do ESTOMAGO FIGADO, INTESTINOS e suas innumeras consequencias, como sejam:

DORES DE CABEÇA,	Vomitos,
INDIGESTÕES,	PESO NO ESTOMAGO,
RETENÇÃO DE BILIS,	MÁS DIGESTÕES
PESADELOS,	INSOMNIAS, ETC.

Os resultados colhidos com o uso das **Pilulas do Abbade Moss** ultrapassam sempre a expectativa.

Agentes geraes: Silva Gomes & C. — Rua Primeiro de Março, 16 — Rio.

Ap. D. N. S. P. n. 40 — 27 — 2 — 918. (20540)

A defeza de Ombrade (Emil Jannings)

O Snr. é accusado de haver assassinado Jean, o creado do Conde Moreau!

Quer confessar seu crime ?

- E foi proposital o crime ?

- Elle andava dando em cima de minha rapariga,.. uma cousa que eu não perdôo a ninguem!..., então para castigal-o dei-lhe um banho de agua gelada no Sena, a ver se lhe arrefecia o enthusiasmo!...

...Ignorava porém que o desgraçado não sabia nadar!

...Snr. Juiz! era o que tinha a fazer : o pirão lá de casa, quem o come sou só eu!...

A Divina Comedia do Amor

1ª e 2ª visão — 12 partes

Hoje no Cine Palais

Cine Boulevard

HOJE HOJE HOJE

Um bellissimo programma

EXTRAVAGANCIA

rica enscenação dramatica em 7 actos, pela querida actriz Clara Kimball.

O PREÇO DO SUCCESSO, drama da Fox, em 5 actos, por Buck Jones.

Sabbado, a grande producção, o Flagello dos Mares, na Alta Roda, Harold Lloyd. (T 5890)

REGINA HOTEL

Flamengo — Rua Ferreira Vianna, 29, proximo aos banhos de mar. Telephone e agua corrente em todos os aposentos. Teleph. B. M. 3758. (T 10190)

CINEMA ATLANTICO RUA COPACABANA N. 580

HOJE — Quinta e sexta-feira, 29 e 30 de novembro — Mais um valoroso programma com duas obras de arte! — Um bellissimo film extra da Paramount, Agnes Ayres, na luxuosa producção UMA FILHA DO LUXO — 5 actos que mostram ao vivo o amor á moderna, entre homens de casaca e mulheres de riquissimas toilettes

FLAGELLO DOS MARES — Magnifica producção do Programma Serrador, com a fascinante Dorothy Phillips — 7 actos que empolgam e electrizam. (T 9556)

CINEMA MODELO

Rua 24 de Maio, 287 — Praça da Bandeira

HOJE! — Um estupendo programma — HOJE! — FOX ACTUALIDADES — Ultimo numero

BUSTER KEATON, o comico que não ri, em — SONHO E REALIDADE — 3 actos divertidissimos.

CHRISTO REDEMPTOR — 3 actos de formidavel dramatização.

ZA-LA-MORT, em — SEM PIEDADE — 6 actos de arrojo e emoção.

Sabbado — ACORRENTADA — O DOMINADOR e UM MOMENTO, FAZ FAVOR, comedia da Fox! (10631)

CINEMA OLYMPIA

Rua Visconde do Rio Branco, 53

HOJE — Programma — HOJE

Sempre novidades

Marca do Amor

drama em 6 actos interpretados, por Roy Stewart.

Espinhos e flores de Laranjeiras

drama em 6 actos, por Stelle Taylor, Edith Roberts.

O grande heroe

Comedia da Universal, em 2 grandiosos actos.

Sabbado — "Nas Garras da Aguia", 11º e 12º episodios, 4 actos; "Tudo no vencedor", drama, em 7 actos, Percy Glyne. (T 8963)

Bar Miramar

Restaurante

Asseio, boas iguarias, conforto, gentil garçonerie e preços modicos

Praça Mauá

T 10405

Cine Theatro Riachuelo

Rua Magalhães Castro n. 189

Empresa: G. Bezerra. Tel. J. 282

Hoje e amanhã—Hoje e amanhã

Na tela, os dramas

Cow-Boy de Saias

em 6 partes, por Dorothy Gish

Respeito a Lei

em 5 partes por Monte Blue

No palco — O REI DOS CAIPIRAS, Baptista Junior e sua troupe de interessantes bonecos.

Todos ao CINE THEATRO RIACHUELO. (T 9461)

EMPREZA THEATRAL JOSE' LOUREIRO

MUSIC-HALL — NO PALACIO THEATRO

ARTISTAS DA SOUTH AMERICAN TOUR

Hoje — A's 9 horas — Hoje

GRANDIOSO ESPECTACULO DE ATTRACÇÃO

ESTRE'A da cantora internacional LADY TOSCA — Numero de grande successo.

Exito absoluto de REVIN ET PIMPLE

athleta comico de fama universal, levanta o mundo como se elle fosse de borracha.

A's 11 horas — CONTINUAÇÃO DO 10º CAMPEONATO DE

Lucta Greco-Romana

Amanhã — Desempate entre Gonçalves, campeão portuguez e Dolmayer, campeão austriaco.

PREÇOS — Frisas (posse) sem entradas, 30$; camarotes (posse) sem entradas 25$; poltronas, 6$; cadeiras, 4$; balcão de 1ª, 6$; balcão de 2ª, 4$; entrada para as frisas, camarotes e jardim, 3$000.

THEATRO LYRICO

Companhia Italiana de Operetas CLARA WEISS

HOJE — A's 8 3/4 — HOJE

Ultima representação

A opereta de grande successo

Miss Yssipy

Brilhante desempenho de CLARA WEISS, GONSALVO, SARICH, INNOCENCI e toda a companhia.

Amanhã, a pedido — "A dansa das Libellulas". Sabbado — "Duqueza do Bal Tabarin".

THEATRO REPUBLICA — Amanhã — AGUENTA FELLIPE. A seguir — EU PASSO... (T 10428)

CINEMA CENTRAL Empresa Pinfildi

HOJE — A's 5.30, 8 1/4 e 10 horas — 3 grandiosos espectaculos da — HOJE

Companhia Musical Opereta

Direcção do cav. Uff Armando Boris. Director da orchestra maestro Paolo Lanzini

Continuação do ruidoso successo da popular opereta

A DANSA DAS LIBELLULAS

1º e 2º actos (adaptação) com os melhores artistas do elenco da Cia.

Exito colossal do Fox Trott das Gigolettes

Lindos numeros de musica. Magestosa mise-en-scene

Entrada 2$. Camarote 10$ com direito a films e Palco

Estão suspensas todas as entradas de favor 10122

ROGAMOS AOS SENHORES MEDICOS VISITAR, NO INTERESSE DOS SEUS DOENTES, OS APPARELHOS ORTHOPEDICOS, EXPOSTOS EM NOSSO ESTABELECIMENTO E QUE OBTIVERAM NA EXPOSIÇÃO DO CENTENARIO UMA DAS MAIS ALTAS RECOMPENSAS (DIPLOMA DE HONRA).

QUEBRADURA

Para Homens, Senhoras e Creanças

O Prof. Lazzarini devendo ausentar-se para visitar os seus Estabelecimentos do Norte, aonde o esperam centenas de doentes, avisa a sua numerosa clientela que só estará no seu Consultorio do Rio até todo o dia

15 DE DEZEMBRO

Roga-se não esperar os ultimos dias, sendo todos os apparelhos feitos sob medida.

A Hernia é uma molestia da qual o doente está diariamente ameaçado de graves perigos que são conhecidos pelo nome de Estrangulamento Herniario. Esta molestia (na maioria dos casos a intervenção do cirurgião chega atrasada) ás quaes estão sujeitos os herniosos, é tão grave que em poucas horas passam da vida á morte, soffrendo horrivelmente, tudo isto por causa que muitos destes doentes compram cintos não adaptaveis ás qualidades de suas hernias, ou vendidos por pessoas incompetentes. — O estudo das differentes hernias, das suas fórmas e posição e do grão de desenvolvimento é de muita importancia na contenção, para o tratamento das hernias e deve sempre servir de guia aos srs. medicos para aconselhar aos seus doentes o cinto a ser fabricado sob medida, segundo a qualidade da doença.

O cinto Electrico Orthopedico do Prof. Lazzarini é um maravilhoso apparelho feito sob medida, sem nenhuma mola de ferro, completamente de tecido Elastico, leve, invisivel e suave permittindo aos enfermos montar a cavallo, fazer qualquer trabalho ou fadiga, contendo a mais volumosa quebradura, a qual está fixada em brevissimo tempo.

AVENIDA GOMES FREIRE, 124 — Por cima da Pharmacia, das 10 da manhã até ás 5 da tarde. Entrada pela Rua do Rezende. (T 8961)

Companhia OTTILIA AMORIM — Theatro Recreio — Empresa: RANGEL & C.

Amanhã

Primeiras representações (nesta temporada), da celebre revista

TIM-TIM POR TIM-TIM

em que reapparecem os queridos artistas JOSE' LOUREIRO e CANDIDA PALACIOS

A's 7 3/4 - HOJE - A's 9 3/4

ULTIMAS e DEFINITIVAS representações da encantadora revista

A MAÇÃ

O MAIOR SUCCESSO THEATRAL DO ANNO

Terça-feira, 4

A querida revista

MEU BEM NÃO CHORA!

SEXTA-FEIRA, 7

Primeiras representações da revista feerie

Pennas de Pavão

(T 10421)

CINEMA MATTOSO

Praça da Bandeira

Grandiosa matinée, ás 2 1/2 hs. John Gilbert, em — O BOM LADRÃO — 5 actos da Fox

SONHO DE AMOR DE AMOR DESPEITO

Soberbo drama em 6 actos e uma comedia de successo

Sabbado — Firpo x Dempsey e A mulher vence tudo.

CINE FLUMINENSE

HOJE — Programma — HOJE maravilhoso — MARINHEIRO DE AGUA DOCE, 4 actos, de Harold Lloyd

UMA PERA — 6 actos, por Geraldine Farrar.

— FOX JORNAL —

Sabbado — O novo soberano, por Berth Lythl. (T 9500)

Cine Theatro Eunice

RUA DO RIACHUELO N. 130

HOJE — Quinta-feira — HOJE — Grandiosa reabertura deste confortavel e bem montado cinema, que offerece aos seus frequentadores toda commodidade e bem-estar. — Programma — 1º film DOR E AMOR — Film extra da Paramount, em 6 longos actos, por Jack Holt

2º film — AMOR E BOLOS — Comica em 2 actos, por Ben Turpin (Casimiro) e 3º film: CASAMENTO A CAZOLINA — Irresistivel comedia, por Harold Lloyd. Todos ao EUNICE — Preços communs. (T 10439)

CINEMA SMART

Avenida 28 Setembro 214—216

HOJE—Sensacional programma, HOJE

A querida Viola Dana, em

A GATINHA BORRALHEIRA

6 bellos actos da Metro

O GRANDE HEROE

Comedia da Universal, 2 actos

Um film natural.

Dias 8 e 9 — Redemoinho da Vida, super-producção, 10 actos. (T 9505)

TRIANON

Prop. J. R. Staffa

Empresa: Viggiani & Viriato

O ponto preferido pelas familias cariocas

Companhia Brasileira de Comedia

Hoje—Ás 7 3/4 e ás 9 3/4—Hoje

Continúa o successo da hilariante comedia em 3 actos de ZEANTONE

"O DOUTOR... SEM SORTE"

Amanhã — O DOUTOR... SEM SORTE. A seguir, — "O filho de papae", interessante comedia de Paulo Magalhães. (T 8984)

THEATROS DA EMPREZA PASCHOAL SEGRETO

S. JOSE' - Grande Companhia Nacional de Revistas — Direcção artistica — LUIZ PEIXOTO — Direcção scenica ISIDRO NUNES.

HOJE - DUAS SESSÕES - A's 7 3/4 e 9 3/4 - HOJE

2 - GRANDIOSOS ESPECTACULOS - 2

em recita de DUQUE e OSCAR LOPES, felizes autores da revista

SONHO DE OPIO

DUQUE e GABY os melhores bailarinos internacionaes, que se fizeram applaudir, primeiramente, em Paris, reapparecem, hoje, no palco do São José, depois de uma ausencia de dez annos, para dar-nos as ultimas novidades choreographicas.

OSCAR LOPES, o poeta subtil, que toda a cidade lê, recitará versos de sua lavra, ineditos, dando-nos a conhecer as ultimas primicias do seu formoso estro.

GRANDIOSO ACTO VARIADO, em que tomarão parte todos os artistas da companhia, servindo como "cabaretier" o irresistivel actor comico PINTO FILHO. MUSICA! FLORES! ALEGRIA!

N. B. — DUQUE e OSCAR LOPES estabeleceram, para esses espectaculos, os preços seguintes: Camarotes, 30$; cadeiras, 6$000.

CINEMA MODERNO — Mulher enigma (5 actos); O juramento (5 actos) e Baby Peggy, artista de cinema (2 actos). (T 8962)

João Caetano (ex-S. Pedro)

Companhia Nacional de dramas da qual fazem parte MARIA CASTRO e ANTONIO RAMOS — Ensaiador professor JOÃO BARBOSA

HOJE — A's 8 3/4 — HOJE

em ponto

O intenso drama em cinco actos, de tendencias philosophico-espiritistas, onde se colheram os mais fecundos exemplos da vida

A Estatua de Carne

Noemia Keller — Maria Castro

Conde Paula Santa Rosa — Antonio Ramos

Sabbado e domingo — O drama historico — "A restauração de Portugal" ou "Os dois proscriptos".

- CARLOS GOMES -

COMPANHIA DE BURLETAS GARRIDO

Hoje - A's 7 3/4 e 9 3/4 - Hoje

A burleta em tres actos, de F. CORRÊA DA SILVA, musicada pelo maestro FREIRE JUNIOR

A Morena Salomé

SALOMÉ ... ALDA GARRIDO

GRANDE SUCCESSO DE TODA A COMPANHIA!

A seguir — A PEQUENA DA MARMITA, de Freire Junior.

ELECTRO-BALL CINEMA

EMPRESA BRASILEIRA DE DIVERSÕES

51—Rua Visconde do Rio Branco — 51

A MAIS POPULAR E QUERIDA CASA DE DIVERSÕES DESTA CAPITAL

O desempate

LILA LEE

HOJE, 29 — Partida em 20 pontos entre Duralde e Julio contra Blenner e Agostinho

PROGRAMMAS CINEMATOGRAPHICOS DOS MELHORES FABRICANTES DE FILMS

Sensacionaes torneios de electro-ball (modalidade do tradicional sport da pelota), disputados por verdadeiros campeões. Bilhares, ping-pong e outras diversões.

AO ELECTRO—BALL CINEMA

51—Rua Visconde do Rio Branco — 51. (T 8079)

Cinemas da Empresa Vital Ramos de Castro — Rua S. Pedro, 222 - Tel. N. 6557

POPULAR — Rua Marechal Floriano, 99 a 103

HOJE! — SEM SORTE — 5 actos, por Hoot Gibson.

NAS GARRAS DA AGUIA — 11ª e 12ª séries.

PORQUE OS CÃES DEIXAM AS CASAS, 2 actos comicos.

Sabbado: — SANGUE GAUCHO.

MASCOTTE — Rua Archias Cordeiro, 230, (Meyer).

HOJE! — O VICTORIOSO — 5 actos.

RETALHOS DA VIDA — 6 actos.

SIGA A MULTIDÃO, 2 actos, por Harold Lloyd.

Sabbado: — ROSAS DA MORTE.

PRIMOR — Avenida Passos, 119—121

HOJE! — T. Mix, em: ESTRELLA SYMBOLICA, 5 actos

ROSAS DA MORTE — 7 actos e CARLITOS NO BELCHIOR — 2 actos comicos.

Sabbado: — A EMBUSTEIRA.

EXCELSIOR — Rua do Cattete, 171

HOJE! — A CONQUISTA DE ADÃO — 6 actos.

A PATRULHA DA MEIA NOITE — 5 actos.

CARLITO CAIXEIRO, 2 actos comicos.

Sabbado: — SEM MISERICORDIA.

AS FILHAS PRODIGAS

A mais bella, a mais luxuosa, a mais deslumbrante super producção da PARAMOUNT PICTURE com a deusa fascinante dos olhos verdes, que é

— E —

Theodoro Roberts
Charles Clary
Ralph Graves
Vera Reynolds

NO DIA 3

NOS CINEMAS

AVENIDA e IDEAL

CORREIO SPORTIVO

FOOTBALL

O MOMENTO

Por intermedio do Club Athletico Paulistano, á Asociacion Amateurs faz um appello de honra á opinião publica do Brasil.

PEDINDO UM CONFRONTO INDEPENDENTE E CONSCIENCIOSO COM A ASSOCIAÇÃO ARGENTINA

Recebemos hontem do Club Athletico Paulistano o seguinte officio:

"Rio de Janeiro, 28 de Novembro de 1923.

Prezado sr. Redactor:

Em nome do Club Athletico Paulistano tenho a honra de solicitar a v. s. a bondade de publicar na secção sportiva desse jornal a copia inclusa da carta de 8 do corrente mez que a Asociación Amateurs, de Buenos Aires, dirigiu áquelle Club, com o pedido de divulgal-a, por meio dos principaes jornaes, do Rio de Janeiro e de S. Paulo.

Agradecendo antecipadamente o obsequio que v. s. se dignar prestar-nos, nesse sentido, subscrevo-me com alta consideração.

Cred°. Att°. e Obrg°. — *Mario Cardim.*"

A carta a que allude o C. A. Paulistano, está redigida nos seguintes termos:

"Buenos Aires, 8 de Novembro de 1923. Illmo. sr. Antonio Prado Junior, D. D. Presidente do Club Athletico Paulistano. São Paulo. Brasil.

Attenciosos cumprimentos.

O Conselho Director que tenho a honra de presidir, tomou conhecimento, com o maior prazer, dos termos das communicações que esse prestigioso club endereçou á Asociación Paulista de Sports Athleticos, relativamente ao desejo de relações de footballers brasileiros com a "Asociación Amateurs de Football" relativamente a situação do football no Rio da Prata por parte da "Confederação Brasileira de Desportos".

Tenho a incumbencia especial do Conselho Director de testemunhar o seu vivo reconhecimento a essas providencias cujo alcance moral é devidamente avaliado pela "Asociación Amateurs de Football".

Abusando da gentileza e hospitalidade da Directoria do Club Athletico Paulistano, o Conselho vem pela presente solicitar-lhe queira transmittir aos jornaes, instituições e Clubs do Brasil que julgue conveniente, a seguinte declaração official que este Conselho Director deseja fazer perante a opinião publica brasileira.

A "Asociación Amateurs de Football" de Buenos Aires, Argentina, deante das frequentes e equivocas informações e noticias recentes, apparecidas em distinctos orgams da imprensa brasileira e deante da evidencia de que com taes publicações sómente se tem em vista desviar a opinião brasileira, declara:

1°) — Que não toma em consideração, refuta ou desmente as frequentes informações falsas e tendenciosas apparecidas em alguns jornaes brasileiros (surprehendidos em sua bôa fé) por conhecer a sua origem e a intervenção da "Agencia Americana" dirigida por Miguel A. dos Reis e cujos serviços tem sido publica e severamente qualificados pela imprensa argentina. O sr. dos Reis tem sido dirigente activo da Asociación Argentina e é virtualmente o director espiritual da dita instituição e chefe da secção sportiva do jornal "Ultima Hora".

2°) — Que a opinião publica brasileira tem sido e continua a ser systematicamente desviada em suas apreciações e julgamentos a respeito da verdadeira situação do football argentino, tendo as delegações representativas da "Confederação Brasileira de Desportos" contribuido deliberar antipaticamente para manter esta falsa situação nos diversos congressos da Confederação Sul Americana de Football secundando incondicionalmente a politica arbitraria e absurda da "Asociación Argentina" com a opposição a que nesses congressos se tratasse da solução da dissidencia no football argentino.

3°) — Que a "Asociación Amateurs" deante da recusa systematica e reiterada que as maiorias regimentaes dos Congressos da Confederação Sul Americana de Football têm feito ao seus desejos e aspirações traçou o seu programma de acção nacional e internacional e conta leval-o avante com a adhesão das forças vivas, mais prestigiosas do Chile e Uruguay e espera contar egualmente com as do Brasil.

4°) — Que sob o ponto de vista nacional, a Cofederação Nacional de Football e a Asociación Amateurs têm por natural gravitação a directoria de football na Republica Argentina por contar com a filiação da quasi totalidade das instituições dos Estados da Republica, dos Clubs mais antigos, prestigiosos e importantes da Capital e com adhesão decisiva da maioria dos argentinos apreciadores do football.

5°) — Solicitar o Club Athletico Paulistano que torne publico em todos os jornaes brasileiros a ampla autorização que lhe outorga a "Asociación Amateurs" afim de convidar a imprensa do Rio e de S. Paulo, Associação Paulista, Fluminense F. C. e demais clubs da primeira divisão do Rio, a, de commum accordo, nomearem duas pessoas idoneas e imparciaes para que, transportando-se ao Rio da Prata, effectuem um inquerito documentoso da verdadeira situação do football argentino, do valor respectivo das associações "Amateurs" e "Argentina", com a condição explicita de que as duas instituições exhibirão sem reservas os livros dos exercicios que se exigirem e facilitarão todos os dados que forem requisitados pelos investigadores no cumprimento da sua missão. A "Asociación Amateurs de Football" pagará os gastos de viagem e estadia dos delegados, porém, se absterá de qualquer contacto com elles, deixando-os em completa liberdade de acção.

Este Conselho Director, certo de que o Club Athletico Paulistano desejará contribuir para o restabelecimento da unica verdade referente ao football argentino, conta desde já com seu prestigioso e inapreciavel apoio, para que esta iniciativa tenha andamento.

Saudo a v. s. com a mais distincta consideração e alta estima.

(A.) — *A. Beccar Varella* (Presidente).

***

SÃO CHRISTOVÃO x METROPOLITANO

O combinado Figueira de Mello fará realizar em um dos proximos domingos de janeiro o seu festival sportivo.

Das quatro provas do programma, a mais importante será, sem duvida, a que se vae ferir entre o São Christovão A. C. e o team representativo do Metropolitano A. C.

Ao leitor talvez se pareça estranho que um club da serie principal se disponha a jogar com um outro declaradamente inferior. Talvez haja razão, mas o certo é que o Metropolitano se preparou e presentemente possue um team capaz de equilibrar jogo com o rival.

A prova principal da tarde sportiva organizada pelo combinado Figueira de Mello, entre os teams de Capanema e Ondino, promette, por isso, bastante enthusiasmo.

***

ASSOCIAÇÃO ATHLETICA COELHO NETTO

A nova directoria

Realizou-se ante-hontem, na séde do São Christovão A. C., que é provisoriamente, séde da Associação Athletica Coelho Netto, a assembléa geral do gremio coelhonettista para eleição da directoria que regerá os destinos deste club durante o anno vindouro. Presente quasi todo o quadro social foi a sessão aberta pelo sportman Rubens Porto Carrero.

Procedida a votação, foi a seguinte a directoria eleita.

Presidente, Francisco Capanema; 1° vice-presidente, Aluizio Azevêdo Sobrinho.

2° vice-presidente, Carlos Auler; Secretario geral, Prado Kelli. 1° secretario, Sylvio de Carvalho. 2° secretario, Walter Formiga. 1° thesoureiro, José Daniel de Carvalho.

2° thesoureiro, Antonio Peres. Director sportivo, Octacilio Povoa.

Por unanimidade foram agraciados com o diploma de socios honorarios os sportmen: dr. Henrique Coelho Netto, Miguel de Azevedo, Oscar Wallim e Lyrio Nascimento.

O sr. Rubens Portocarrero, declarou não poder continuar na presidencia do club, excusou-se da reeleição á presidencia da A. A. Coelho Netto, como era de desejo da assembléa.

***

INFORMAÇÕES DIVERSAS

CARIOCA F. C. — Realiza-se amanhã, ás 8 horas, na séde do Carioca, uma assembléa geral.

***

S. C. MACKENZIE — Reune-se hoje, ás 8 1/2 horas, na séde do Mackenzie, a commissão encarregada da construcção do novo campo.

***

S. C. EVEREST — O presidente do Everest, convida os directores e socios quites para a assembléa geral extraordinaria a se realizar no dia 20 do corrente, ás 8 1/2 na séde do club, afim de tratar de interesses geraes.

***

LIGA GRAPHICA DE SPORTS

(Expediente official) — Na segunda reunião de installação da Liga Graphica de Sports, com séde á rua Gonçalves Dias n. 85, (séde da Associação de Chronistas Desportivos), foram discutidas as bases da fundação da Liga, que dirigirá os torneios de campeonato dos clubs graphicos a ella filiados, comprehendendo-se jornaes, papelarias, typographias, etc., desta capital.

Entre outras deliberações foram tomadas as seguintes:

a) considerar-se clubs fundadores todos os clubs que compareceram ás reuniões de 20 e 27 do mez corrente;

b) estipular-se a mensalidade de 20$000 para os clubs filiados;

c) cobrar-se a joia de 50$000 para os clubs que se venham a filiar até o proximo dia 15 de janeiro;

d) de 15 de janeiro em deante cobrar-se a joia de 50$000 para filiação;

e) as joias e mensalidades serão pagas adeantadamente, sendo que as mensalidades até o dia 10 de cada mez;

f) serão considerados clubs in[illegible] até o dia 1° de dezembro proximo;

g) constar da acta um voto de louvor e agradecimento da directoria á Associação de Chronistas Desportivos pelos relevantes auxilios prestados para a fundação da Liga;

h) convocar-se para o proximo dia 1° de dezembro a reunião dos representantes dos clubs filiados para a continuação da leitura, discussão e approvação dos estatutos, ás 8 horas da noite;

i) convidar todas as corporações graphicas que tenham teams de football a concorrerem com o seu auxilio para o desenvolvimento e progresso da Liga, auxilio esse que é da sua filiação.

Em seguida, foi eleita, por acclamação, uma junta governativa que dirigirá os destinos da Liga até o dia 15 de janeiro de 1924, composta dos seguintes srs.: presidente, Ar-

CINEMA PARIS

Empresa Couto Pereira — Praça Tiradentes, 42

(HOJE) — Assombroso programma novo !... Duas pelliculas soberbas !... (HOJE)

As maravilhas do mar

Film scientifico e instructivo, lutas e episodios filmados nas profundezas do Oceano

Doris May

a travessa artista mignon em

Macaquinhos no Sotão

Enredo comico policial, em 6 actos. Bella scenação.

2ª-feira — BALSAMO DO AMOR — Film mimoso em 5 actos, por Pauline Starke, Russell Simpson, etc. O AMOR E' UMA COISA TERRIVEL — comedia em 6 actos por Owen Moore. (T 8990)

VIDOCQ **PATHE'** VIDOCQ

(SEGUNDA-FEIRA)

A gloria do melhor cine-romance até hoje editado

Estréa do 1° espectaculo de

VIDOCQ

Nome prestigioso de uma figura das de maior prestigio ha cem annos atraz! As aventuras veridicas de um antigo forçado que se torna auxiliar da policia!

A luta contra o ***Fidalguinho!*** – A procura de vingança! Manón a Loura, Bibi Fritada e Cócó Lacour ás voltas com a destemida quadrilha dos ***Filhos do Sol***

E nas suas doze mutações domina a figura de

RENE NAVARRE

1° Episodio — O FORÇADO EVADIDO
2° " — OS FILHOS DO SOL

VIDOCQ, ***assombra pela sua argucia, intelligencia e força de vontade.***

HOJE e até a proxima QUARTA-FEIRA no RIALTO

Preparai-vos para sentir vossa maior sensação!

UNIVERSAL FILM

MUITOS films vos tem feito sentir fortes emoções, mas nunca visteis coisa que se pareça com o desfecho deste romance de amor, nem um espectaculo tão imponente! Imaginae, por um momento apenas... uma cidade inteira que rue e destruida ás vossas vistas! E a seguir o bello horrivel da cidade toda presa das chammas, com os seus habitantes aterrorisados procurando a salvação na fuga! Emquanto isto, os vossos olhos apreciam e os vossos corações palpitam ao ver o desenvolvimento de uma paixão extraordinaria de um malfeitor regenerado pela sua amada, no momento mais tragico em que, por assim dizer, o mundo está acabando!

CARL LAEMMLE *apresenta* LON CHANEY e VIRGINIA VALLI em

Ide ver a maravilhosa reproducção da destruição de San-Francisco pelo fogo em 1906
O espectaculo mais aterrador que tem apparecido na tela nestes ultimos dez annos

PROLOGOS – *Nas sessões das 15, 17, 20, e das 22 e 10 horas, haverá no palco um numero sensacional de fakirismo, pelos fakirs brancos e uma dansa japoneza pela bailarina canadense Miss Oliverrt que alcançaram enorme successo no Palacio Theatro desta cidade, e em toda a America do Sul.*

A VIDA EM VIDROS
Rhum Creosotado
DE
Ernesto Souza
BRONCHITE
Rouquidão, Asthma
Grande Tonico
abre o appetite e produz a força muscular.

FORMULA:
CREOSOTO DE FAIA
-:-IODO-:-
Hypophosphito de SODIO
Hypophosphito de CALCIO
GLYCERINA
Fartos elementos para a Hygiene dos Pulmões e
: : Robustez : :

GRANADO & C.
Rua 1º de Março n. 14
Ap. D. G. S. P. n. 56, de 1|10|1894. (15651)

duino Burlini, secretario geral, Jarbas Peixoto, thesoureiro, Virgilio Fredighi, da Papelaria União.

Toda a correspondencia para a Liga Graphica de Sports deverá ser dirigida para a sua séde provisoria, á rua Gonçalves Dias n. 83, 2º andar.

O FESTIVAL DO COLYSEU — A commissão encarregada da organização do festival dos Batutas do Colyseu, avisa a todos os clubs convidados haver o festival sido transferido do dia 16 para o dia 23 de dezembro. A mesma commissão aguarda ainda a resposta dos clubs Saude Publica F. C., Lapa F. C. e Vasco da Gama A. C.

O FESTIVAL DO ABRANTES F. C. — Commemorando a passagem do 10º anniversario da sua fundação, o Abrantes F. C. realizou no domingo passado uma festa sportiva.

Do programma, constaram muitas provas, da qual se destacou o encontro, entre os dois teams do Americo Moraes e Miguel Calmon, do qual saiu vencedor o primeiro pelo score de 4 x 3. O team do Americo Moraes, estava assim organizado: Orlando, Ernane, Pretinho, João C., Alfredo C., Manduca, Zézézinho, Luzitano, Agripinho, Nini, Nicanor.

Como juiz, actuou o sr. Vicente Paulo, do Matto Grosso F. C.

A' noite realizou-se um magnifico chá dansante, tocando a banda de musica do mesmo club.

O FESTIVAL DO DEL VECCHI F. C. — No proximo dia 9, o Del Vecchi F. C. vae realizar em seu campo, um festival sportivo, no qual tomarão parte os seguintes clubs: Thomaz Coelho F. C., Heredia S. C., Minerva F. C., Fox F. C., Rio D'Ouro F. C., Combinado Na Esquina; Wilton Martins F. C., Moinho Inglez, Pimenta de Mello F. C. e o club promotor do festival.

Estão marcados varios jogos de football e haverá tambem um match de luta romana e de box, corrida de resistencia para rapazes, corrida de enfiar agulha, para rapazes e moças, corrida de ovo na colher para rapazes e corrida de cem metros para moças.

No intervallo da prova de honra será extrahida a tombola por tres senhoritas.

S. C. FLORA — No festival do Fox F. C. realizado no domingo proximo passado, no campo do Bomsuccesso F. C., o Flora derrotou o Liberal F. C. pelo score de 2 x 0. O team vencedor estava assim constituido:

Bidu' — Costa — Dino (cap.) — Carlos — Ernesto — Luiz — Nascimento — Oswaldo — Orlando — Zeno — Leone.

REMO

C. REGATAS BOTAFOGO

Em segunda convocação, reunem-se amanhã, ás 8 horas, os associados do C. R. Botafogo, para resolverem sobre a reforma dos estatutos.

F. DO REMO

Reunem-se hoje, os membros do conselho da Federação do Remo.

E' a seguinte a ordem do dia: codigo de water-polo, eleição da commissão de water-polo e pareceres.

YACHTING

AUDAX-CLUB

Confirmaram inscripção para a regata de 23 do proximo mez, os cutters: *Tip-Top*, *Record*, *Channing*, *Marcelle ex-Wicking*, *Seamew S. Roque* e *Aileem*.

Quaesquer informações os interessados podem obtel-as com o sr. Fabio Werneck, presidente do Club, que se encontra, diariamente, na rua dos Ourives n. 7, das 4 ás 6 horas.

— A directoria do Audax-Club, desta capital officiou ao Club Athletico Audax, de São Paulo, pela brilhante collocação no campeonato torneio organizado pelo S. A. S. daquella cidade.

— A commissão technica do Audax Club, constituida pelos srs. F. Y. Caton, Hugo Bastier e T. Alves, reunem-se no proximo domingo, ás 10 horas da manhã, em São Domingos, para discutir as bases e *handicaps* dos pareos.

TROPHÉO PARA A MARINHA

Os srs. Cintra & Lino, desta praça, offerecem para o vencedor do pareo a vela, dedicado ao Batalhão Naval, uma taça.

Esse brinde será exposto na vitrine do predio n. 39, da rua dos Ourives.

NATAÇÃO

O JULGAMENTO DO ULTIMO CONCURSO

O conselho da F. do Remo, reune-se hoje, ás 8 1|2 horas para deliberar, entre outros assumptos, sobre a approvação dos ultimos concursos que o C. R. Guanabara realizou.

TENNIS

OS JOGOS DE SABBADO

Estão marcados para sabbado:

4 horas — Simples — Ricardo Pernambuco x Charles Gill. Quadra n. 1.

5 horas — Simples — Ignacio Lourada x J. C. Lée.

HIPPISMO

CENTRO HIPPICO DO ESTADO DO RIO

Tendo o Audax Club, distinguido o Centro Hippico, com uma prova, na proxima regata á vela, de 23 de dezembro, aquella sociedade fará se representar e offerecerá ao vencedor da prova um objecto de arte.

Esse pareo, será o da taça "Guanabarense-Club" — premio chalange.

O premio, será exposto em 30 do corrente, na vitrine da firma Cintra & Lino, á rua dos Ourives n. 39.

Cultura Physica

O QUE VAE PELA A. C. M.

Realiza-se hoje o exame pratico a que estão se submettendo os socios do Corpo de Monitores da Associação Christã de Moços. A prova escripta, realizada em 22 proximo passado, versou sobre basket ball, e volley ball, athletismo, gymnastica e marcha. A prova pratica servirá para demonstrar a capacidade dos monitores em dirigir esquadras e aulas. Estimulando, desta fórma, a intelligencia e o interesse dos seus consocios pelo estudo scientifico da educação physica, presta inestimavel serviço ao Brasil o dedicado Corpo de Monitores, entregue á direcção dos srs. Alfredo João Mayall, Salvador Calvente, Arquelino Siqueira, estando da parte technica incumbido o sr. H. J. Sims.

Basket-ball

O CAMPEONATO DA A. C. M.

Realizaram-se hontem os penultimos jogos de basketball do 7º campeonato interno da Associação Christã de Moços, cabendo a victoria ao quadro verde. A collocação dos teams é tal que, vencido o verde no proximo jogo, haverá empate entre tres teams no primeiro logar. No sabbado, pois, se resolverá este problema. Os jogos se realizam no gymnasio da A. C. M., das 8 ás 10 horas.

Pedrestianismo

UM OUTRO RAID A PETROPOLIS

Realizou-se no dia 25 proximo passado mais um raid Rio-Petropolis.

Os excursionistas que partiram de Praia Formosa ás 7 horas da noite, chegaram ás 11 horas da manhã áquella cidade, fazendo todo o percurso com chuvas.

Foram elles os seguintes: Antenor C. Feio, João Corrêa de Souza, Philomeno J. dos Santos, João Araujo Silva, J. Ferreira e Alfredo Monteiro.

BOX

RODRIGUES ALVES VAE DISPUTAR O TITULO COM FIORE

Rodrigues Alves, que ainda detém o titulo dos leves, vae lutar com Ernani Fiori, no dia 12 de dezembro, em disputa do seu titulo.

Fiori está presentemente com 61 kilos, tendo Rodrigues o mesmo peso.

Para dirigir este encontro vão ser convidados tres representantes da imprensa, que constituirão a mesa de jury.

CACHEREPET x DUTCH

Está marcado para o proximo dia 4 de dezembro, no Centro Nacional de Cultura Physica, o match desafio, entre Johnny Cacherepet e Battling Dutch.

Essa luta vae ser disputada em 20 rounds de tres minutos com luvas de quatro onças.

O juiz de ring será o sr. Gumercindo Taboada.

FERREIRA LIMA LEO MAYNARD

O encontro entre Ferreira Lima e Léo Maynard, vae ser disputado no dia 8 de dezembro, no Centro Nacional de Cultura Physica.

AUGUSTO SANTOS x JESS PRATT

O match entre Jess Pratt, campeão argentino, e Augusto Santos vae ser realizado no dia 15 de dezembro, no Centro Nacional de Cultura Physica.

FERNANDES DA SILVA VAE LUTAR

O campeão brasileiro de peso meio leve Fernandes da Silva, vae enfrentar no proximo dia 20 o boxeur patricio Lauro de Oliveira.

Essa luta será em dez rounds, de tres minutos, com um de descanso.

Para juiz foi convidado o sr. Antenor Dutra.

TURF

COTAÇÕES

São as seguintes as cotações para a proxima corrida do Jockey-Club.

Grande premio Presidente da Republica — 3.000 metros.

Kit Fox	200
Mangerona	12
Mirante	50
Liette	30
Allegro	30

Classico Raphael de Barros — 2.000 metros.

Digitalis	50
Esclava	25
Veterana	40
La Fére	100
Sombra	16

Premio Manilha — 1.450 metros.

Cambrai	50
Diamantina	30
Chininha	60
Imbuia	20
Trinta e cinco	35
Olympo	50
Tribuna	30
Heróe	40

Premio Bridge — 1.450 metro.

Nympha	25
Nativo	25
Narceja	35
Celeuma	40
Esplendida	35
Rio Pardo	50
Cambrai	70

Premio Silhueta — 1.600 metros.

Digitalis	35
Iamhere	35
Niño	40
P. Juglar	30
Kamakura	70
Violento	50
Mulatinha	50
Cae nagua	25

Premio Othelo — 1.600 metros.

Hercules	35
Malandrim	50
Alsaciana	25
Marota	16
Tapajóz	50
Nijinsky	50

Premio Melrose — 1.450 metros.

Querella	100
M. Rienda	16
Alza	100
Pretoria	100
Dictador	27
Olão	25

Premio Aspirina — 1.450 metros.

Gallo	35
Lanius	50
Hymalaia	16
Monchette	27
Tagor	40
Belle Lourette	40

Premio Commissão Nacional dos Criadores — 2.000 metros.

Nero	30
Turrão	35
Marathon	40
Salerno	27
Molecote	30

A rua Vieira da Silva não tem policiamento!

Pedem-nos chamemos a attenção do delegado do 18º districto policial, afim de fazer cessar de vez com as reuniões diarias de um grupo de malandros e desordeiros que faz da rua Vieira da Silva, no Sampaio, uma verdadeira praça de guerra.

Esses malandros atiram pedras contra os transeuntes e chegam a invadir os quintaes das casas de familias ali existentes, donde roubam frutas, gallinhas e roupas de uso.

Victima de um accidente

O operario Joaquim Barreiros, quando em trabalho na carpintaria da rua do Lavradio n. 104, hontem, foi victima de um accidente. Medicado pela Assistencia, recolheu-se Joaquim, depois, á sua residencia, á rua dos Invalidos n. 20.

O accidente foi levado ao conhecimento da policia do 12º districto.

INDICADOR

ADVOGADOS

Dr. Amalio da Silva — Rua 7 de Setembro 207, sobrado.
Dr. Alvaro Goulart de Oliveira—Rua da Alfandega 91, sobrado.
Dr. Salgado Filho — R. General Camara 47, 1º and. Tel. 5304, Norte.
Drs. Verissimo de Mello e Domingos Louzada—Quitanda 45. T. C. 3907.
Dr. Nelson Campos — Escriptorio, rua da Carioca, 66, sob. Tel. C. 1520.
Dr. Francisco Loup — Carmo, 71, 1º, sala 3ª, 9 ás 11 e das 16 ás 18 hs.
Dr. Alfredo Machado Guimarães Filho—R. do Ouvidor, 52, 1º andar.
Dr. Daniel de Deus — Advogado.
Dr. J. M. Mac Dowell da Costa—General Camara, 66. Tel. Norte 4747.
Dr. Edmundo de Miranda Jordão, General Camara 20. Tel. N. 6374.
Drs. Sá de Miranda e Camacho Crespo —1º de Março 20 (s. 2). N. 1677.

MEDICOS

Dr. Luiz Ramos — P. Saens Pena 31, R. Conde Bomfim 685. Tel. V. 1639.
Dr. Moraes (Manoel de) — Rua dos Ourives, 43 (5 hs.) 2.ªs, 4.ªs e 6.ªs.
Dr. I. Malagueta — R. do Carmo, 5, (Esq. de S. José). Tel. 2652, C.
Dr. A. Pamplona—Medeiros Passaro, 27, Tijuca, V. 1276, 1º de Março 13. N. 5303, das 14 ás 16 horas.
Dr. Flavio de Moura — R. Buarque n. 33 (Leme). Tel. Sul 1052.
Dr. Henrique Duque — Rodrigo Silva n. 5. Res.: R. Ibituruna, 73.
Dr. Sully Périssé — Assistente de clinica medica da Faculdade. Assembléa, 34—3.as, 5.as e sabb. (ás 4 hs)
Dr. José Bastos d'Avila — R. Andradas, 44 (das 4 ás 6 hs.)
Prof. Dr. Austregesilo — Consultorio e residencia. Voluntarios da Patria, 82. Telephone Sul 14.

MEDICOS ESPECIALISTAS

Dr. Renato de Souza Lopes, prof. da Fac. (App. digestivo. Trat. esp. da epilepsia. RaiosX). S. José 39. (2-4).
Dr. W. Schiller (mentaes e nerv.) — R. M. Olinda (1-3). Tel. S. 2404
Dra. Ursulina — (Senhs. e creanças). Av. Central, 138, ás 12 hs. C. 1419.
Dr. Nelson Miranda — Trata pelos raios X os tumores ganglionarios, fibromas, canceres, etc. R. Carioca, 48. C. 1522.
Dr. F. Terra — (Pelle e syphilis) — R. Assembléa 20 (2 ás 4).
Dr. A. F. da Costa Junior — (Ass. da Fac.) Pelle, syphilis, tumores. Radiumtherapia. Chile 17 (4 ás 6).
Dr. Moncorvo — (Creanças)—R. do Carmo, 13, (3 hs.) Moura Brito 58.
Dr. Werneck Machado — (Pelle e syphilis). Largo da Carioca 11, 1º and.
Dr. Guilhermo Eisenlohr — (Tuberculose). Rua Mal. Floriano, 44.
Prof. Dr. Rabello — Syphilis, doenças da pelle. Trata os tumores e doenças da pelle pelo radium e outros agentes physicos. — Assembléa n. 85.
Dr. Murillo de Campos — (D. mentaes e nervosa). Quitanda 15, á 1 h.

CIRURGIA, MOL. SENHORAS VIAS URINARIAS

Dr. Eugenio Decourt — Consultas diarias—Assembléa, 34, de 3 ás 5 hs.
Dr. Rupert Pereira — Uruguayana 124, (de 1 ás 6). Tel. N. 6688.
Dr. Osorio Mascarenhas — Av. Rio Branco, 257 (3 ás 5). C. 940.
Dr. Hygino, das F. Paris e Rio. Cir. geral. Mol. Senhoras—S. José 69.

CLINICA CIRURGICA, VIAS URINARIAS

Dr. A. Costallat — R. Carioca, 30 — (das 4 ás 6 hs.) Tel. C. 3950.
Dr. Julio de Macedo — R. Carioca, 54-A (de 8 ás 18). Tel. C. 3051

CIRURGIA, DOENÇAS DAS SENHORAS, PARTOS.

Dr. Jorge G. Sant'Anna, com 2 annos de prat. em hosp. da Europa. Assembléa, 23. C. 1647. Marquez de Abrantes, 115. B. M. 167.

PARTOS E MOLESTIAS DAS SENHORAS

Dr. Daciano Goulart — R. Uruguayana 25 (4 ás 6). Tel. C. 3762.
Dr. Lincoln de Araujo — R. 7 de Setembro 96 (3 ás 5). T. C. 3551.
Dr. Camacho Crespo — R. Conde de Bomfim 577. Tel. V. 1771.
Dr. Jeronymo Guimarães — Bambina, 124, S. 1409, r. Carioca 28, C. 358.
Dr. Bento Ribeiro de Castro — D. Carlota 63 (905 S.). Quitanda 15 (4 hs.) Diathermia e raios ultra-violeta.
Dr. J. Pacifico—Av. Mem de Sá 335. (Tel. N. 5235), 11 ás 12 e 4 ás 5.

GARGANTA, NARIZ, OUVIDOS E BOCCA

Dr. Eurico de Lemos — Especialista Prof. liv. da Faculdade. Cura ozena (fetidez nasal). R. Assembléa, 13 (sobr.) — Das 12 ás 6 hs.

CIRURGIA, DOENÇAS DO RECTO E ANUS

Dr. Raul P. Santos — Rua do Passeio 56 (1 ás 4). Tel. C. 2369.

GARGANTA, NARIZ E OUVIDOS

Dr. Augusto Linhares — Cura da gagueira. Quitanda 11 (2 hs.) C. 963.
Dr. Alvaro Tourinho—Ouvidor, 152. diariamente, das 3 ás 5 horas.
Dr. Paulo Brandão — Quitanda, 5 — (2 ás 5 hs.). Tel. 5550, C.
Dr. Sebastião Cesar da Silva—Ouvidor, 189, 1º—2 ás 5. T. N. 5508.
Dr. F. Castilho Marcondes — Rua Chile, 17 (3 ás 5). Tel. C. 4074.

CURA DA HYDROCELE

Dr. Leonidio Ribeiro cura radical da hydrocele sem operação, 7 de Setembro 38, das 3 ás 4. Tel. 5510, C.

OLHOS, GARGANTA, NARIZ E OUVIDOS

Dr. Raul David de Sanson—S. José, 43, 1º, das 2 ás 5. Tel. C. 5197.
Dr. Souza Mendes — Plastica nasal e molestias da voz — Rodrigo Silva, 28, das 3 ás 6. C. 1838.
Dr. Maurillo de Mello — Doenças dos olhos, nariz e garganta. Com pratica dos hospitaes da Europa — Assembléa, 47.

OCULISTAS

Drs. Moura Brasil e Gabriel de Andrade — Uruguayana 37 (21 ás 4).
Dr. Pache de Faria — Carioca, 43—2.ªs, 4.ªs e 6.ªs (4 ás 6). C. 5380.

PARTEIRAS

Madame Moitrel Barbosa (parteira)—34, r. da Assembléa, 2º andar. Teleph. C. 3672.

ESCOLAS E LIVRARIAS

Livraria Alves — Livros collegiaes e academicos — R. Ouvidor, 166.

HOTEIS E PENSÕES

Hotel Avenida — O mais importante do Brasil. End. telegr. "Avenida".

OS MELHORES CAFÉS

Café Ideal — Sempre puro. Dep r. Sauda 142 e 150. Tel 707, Norte

SECÇÃO LIVRE

LOJA NA RUA GONÇALVES DIAS

Concorrencia para arrendamento

Na Secretaria da Associação dos Empregados no Commercio do Rio de Janeiro, acha-se aberta a concorrencia para o arrendamento, por sete annos, da vasta loja da rua Gonçalves Dias sob o n. 42.

Os Srs. interessados poderão estudar as bases para o contrato na Secretaria da Associação, nos dias uteis das 8 ás 20 horas, tratando com o Sr. Superintendente.

As propostas, que deverão ser endereçadas ao Sr. 1º Procurador, só serão recebidas até o dia 10 de Dezembro proximo vindouro, dia em que será impreterivelmente encerrada a concorrencia.

Rio, 28 de Novembro de 1923 — *Augusto Rohde da Silva*, 1º Secretario.

(20581)

"HAVERIA PREMEDITAÇÃO?" — AINDA O CONDE PEREIRA CARNEIRO E OS JORNALISTAS MENDES DE ALMEIDA

Afigura-se-nos muito grave a noticia, hontem divulgada em varios jornaes diarios desta capital, de que o conde Pereira Carneiro quando director da Companhia Commercio e Navegação, haja sonegado do "Copiador" sellado e registrado dessa companhia, as tres cartas-propostas feitas aos jornalistas drs. Fernando e Candido Mendes, para a compra do edificio do "Jornal do Brasil", á avenida Rio Branco, no correr do anno de 1918.

Dessas tres cartas-propostas foi acceita a ultima cuja data é de 12 de julho desse anno de 1918, transformando-se, pela acceitação escripta por aquelles jornalistas, nessa data, em contrato solenne, na conformidade do disposto no Codigo Commercial, artigo 127, e no Codigo Civil, artigo 1.086.

Esse contrato, cujo teôr o "Jornal do Brasil" publicou integralmente no dia 4 de outubro ultimo, foi confirmado e completado por outra carta da mesma Companhia Commercio e Navegação, de 30 de dezembro de 1918, impondo o prazo do aludido contrato, que deveria terminar a 31 de dezembro de 1921.

Essa nova carta, tambem publicada por extenso pelo "Jornal do Brasil" no mesmo dia 4 de outubro proximo passado, transformou-se egualmente em contrato complementar pela acceitação escripta dos ditos jornalistas em 31 de dezembro de 1918, que o "Jornal do Brasil" transcreveu naquelle dia.

Ambas essas cartas da Companhia Commercio e Navegação, com as respectivas acceitações escriptas pelos jornalistas Mendes de Almeida, foram reproduzidas de modo integral no folheto que o conde Pereira Carneiro está distribuindo e do qual recebemos um exemplar, que já agradecemos em noticia especial.

A falta, pois, da cópia dessas cartas-propostas da Companhia Commercio e Navegação o seu "Copiador" official, onde não as encontraram copiadas os tres peritos nomeados pelo dr. juiz da 5ª Vara Civel, assume uma gravidade enorme.

Com effeito, essa falta da cópia dessas cartas suggere uma duvida horrivel.

Teria já então o conde Pereira Carneiro algum proposito contra os jornalistas Mendes de Almeida?

O conde Pereira Carneiro, antigo commerciante em Pernambuco, onde representou o proprio Banco do Brasil, não podia ignorar que o Codigo Commercial determina, no artigo 12, que todo o commerciante é obrigado a lançar no "Copiador" sellado todas as cartas missivas que expedir, com as contas facturas ou instrucções que as acompanharem.

Será possivel que o conde Pereira Carneiro — quando se approximou dos drs. Fernando e Candido Mendes, em março de 1918, para lhes fazer, por escripto aquellas propostas, que se transformaram em contrato solenne, que elle não cumpriu, terminando por expulsar, em julho de 1920, aquelles "jornalistas da redacção do "Jornal do Brasil", de que se apoderou, afinal, — já o fazia com premeditação?

Seria o caso de cobrir-se de luto a imprensa brasileira."

(De "A Rua" de 26-11-923).

(20586)

Asias-Nauseas

enjôos, vomitos e outros incommodos provenientes de perturbações gastro-intestinaes, com o uso do

FRUCTAL

desapparecem rapidamente. Experimentem. Uma colherzinha de Fructal em um pouco dagua é o sufficiente para debellar o incommodo e produzir um bem-estar geral. O Fructal, pó effervescente, á base de saes de fructas, é recommendado por todas as pessôas que o tem usado. Ap. D. N. S. P. N. 829, em 20-5-922. (14899)

CONTRALUESIN

Preparado allemão de mercurio colloidal de ouro, associado ao Arsenico e Iodo.

O novo tratamento da Syphilis somente por UMA injecção intramuscular semanal até completar 6 a 8. Emprego seguro e indolor.

Litteratura e amostra gratis aos Srs. Medicos. Deposito na rua Uruguayana, 109, sob.

(14221)

DECLARAÇÕES

Agradecimento

A todos que, pessoalmente, pelo telephone, por telegrammas, cartas, cartões ou servindo-se de qualquer outro meio, tiveram a bondade de visitar-me ou informar-se do meu estado de saúde, dispensando-me o seu carinho e conforto moral durante o longo periodo da gravissima enfermidade de que fui accommettido; aos que pela mesma fórma tiveram a gentileza de comparecer á MISSA EM ACÇÃO DE GRAÇAS na Matriz do Santissimo Sacramento, com que generosamente me honraram os meus illustres collegas da Directoria e Conselho da SOCIEDADE UNIÃO COMMERCIAL DOS VAREGISTAS DE SECCOS E MOLHADOS, e ainda aos que me têm felicitado pelo meu restabelecimento, manifesto aqui a segurança da minha mais viva gratidão, impossibilitado como estou — por achar-me ainda em convalescença e observando prescripção medica — de agradecer de prompto, pessoalmente, todas essas provas de sympathia e estima com que todos me honraram. Assim, não desejando retardar mais o meu agradecimento, rogo-lhes me permittam fazel-o por este meio o que não diminue em nada a sinceridade do meu reconhecimento.

J. DE SOUZA.
(T. 10434)

BEN.:. LOJ.:. CAP.:. REDEMPÇÃO

Convido os II.:. em atrazo a procurarem-me, á rua Buenos Aires n. 251, até o dia 30 do corrente mez, evitando assim as penas do artigo 206.

O Thesoureiro, *Alvares*.

(T 8873)

AVISO A' PRAÇA

FERREIRA, GRAÇA & C., estabelecidos á rua dos Arcos n. 86, com negocio de Madeiras e Materiaes, communicam que nesta data deixou de ser seu empregado o sr. Victorino de Castro.

Rio de Janeiro, 26 de Novembro de 1923.

(T 10092)

SOCIEDADE COOPERATIVA PREDIAL LIMITADA

Assembléa Geral Extraordinaria

Convido os Srs. accionistas a se reunirem em Assembléa Geral, no proximo dia 1º de Dezembro, sabbado, ás 16 horas, para tratar de assumptos de interesse geral. Rio de Janeiro, 26 de Novembro de 1923 —*Severiano Antonio de Castilho*, Director Presidente, interino.

(T 10123)

Sempre Adequado

O legitimo tecido "Palm Beach" é fabricado de tal maneira que torna se perfeitamente fresco durante os dias de mais calor.

Esta propriedade é commum á todas as cores e estylos cuja padronagem é a mais variada e escolhida possivel. Exiga que o vosso alfaiate confeccione as vossas roupas somente com o tecido legitimo de "Palm Beach".

Fabricado exclusivamente pela THE PALM BEACH MILLS-GOODALL WORSTED CO.
Sanford, Maine E. U. da A.
A. Rohaut, Agente Vendedor

Distribuidores para Exportação
C. B. HAYWARD & CO., Inc.
329 Broadway, Nova York, E. U. da A.

Palm Beach

Marca Registrada no Brazil

Esta marca da fabrica que foi registrada no Brazil, acha-se impressa na ourela do tecido e na etiqueta de todo costume confeccionado como LEGITIMO TECIDO PALM BEACH o que constitue plena garantia de qualidade. Si comprardes vossos ternos já confeccionados, verificae pela etiqueta, se são do "Legitimo Palm Beach," esta é a unica garantia contra as imitações.

Unicos agentes distribuidores, no Brasil:
SILVA, MASCARENHAS & Cia — Rua da Quitanda, 159.

A TELA PALM BEACH

(15282)

SALA

Bem arejada, mobilada, com café pela manhã, aluga-se a um ou dois senhores distinctos em casa de familia estrangeira. Informações á Rua Alfandega, 112, com *Henrique*. (20494)

IRMANDADE DO GLORIOSO SANTO ELOY

(Padroeiro dos Ourives)

Commemorando o dia consagrado do seu Glorioso Orago, faz esta Irmandade celebrar missa festiva, na egreja de Santa Luzia, sabbado, 1 de Dezembro, ás 9 horas. De ordem do irmão Provedor e em nome da Mesa Administrativa, convido a todos os nossos irmãos e fieis devotos a abrilhantarem o acto com suas presenças.

Secretaria, de Novembro de 1923 — O 1º Secretario, *A. A. de Bettencourt*.

(T 9355)

GRANDE PASSEIO MARITIMO

Previne-se que realizar-se-á impreterivelmente no dia 2 de Dezembro, o passeio Maritimo na Bahia de Guanabara, promovido pelo Guanabarense Club, no confortavel barca Nictheroy, podendo as exmas. familias adquirirem os cartões de ingresso nas seguintes casas: Casa Carvalho, Avenida Rio Branco, Oliveira Coelho & C. rua 1º Março n. 26, J. A. Rodrigues & C. rua Rosario 90, Papelaria Brasil á rua da Quitanda 105 e Café Barcas.

Jazz Band Brito Fernandes — Banda Militar.

BUFFET A BORDO

Itinerario

Pharoux 9 horas da manhã, rumo a Lage, Jurujuba, Sacco São Francisco, Icarahy, Nictheroy, Ilhas Conceição Vianna, Paquetá, Brocoio, Pancarahyba, Manoel Rodrigues, Dique Fluctuante, Governador, em volta Freguezia e Pharoux.

A Commissão.

(T 9534)

ANNUNCIOS

Prof. Dr. Silvino Mattos, laureado especialista em dentaduras de vulcanite ou ouro, parciaes ou duplas, com ou sem molas, para a mastigação perfeita; concertos nas mesmas, em 4 horas; trabalhos de ponte, moveis ou não sem auxilio de chapas (Bridge-Works); obturações a porcellana synthetica, assim como a ouro ou platina; extracções absolutamente sem dôr; pivots, corôas ou cantos de ouro massiço, etc. Toda a obra é feita de accordo com os methodos mais aperfeiçoados. Consultas gratis, preços modicos e pagamentos em prestações. Rua 7 Setembro, 231, das 7 ás 5 da tarde, todos os dias Phone: 1555—Central.

(T. 8932) R

Schoner Frontsaal!

Gut moblirter saal mit separatem Eingang, bei kinderlosem Ehepaare, in ruhiger frischer Gegend, mit kalt und heissem Badera zu vermieten. (Alleinarietherr). Rua Conde Porto Alegre, 56, estação Rocha, bonde de Cascadura. (T 9510)

PETROPOLIS

Aluga-se ou vende-se uma esplendida casa com chacara e jardim; rua Costa Gama 617, onde se trata. (T 8835)

Nariz, Garganta e Ouvidos

Dr. Sebastião Cesar da Silva, ex-assistente dos professores Kilian Bruhl, com pratica dos hospitaes de Paris, Berlim e Vienna. Consultas das 2 ás 5 horas. Ouvidor 189, 1º andar. (T 10148)

10$000

Dez mil réis, com esta quantia podeis adquirir 50.000.000 (cincoenta milhões) de marcos allemães papel moeda, que um dia em que o marco fôr a taxa de um real valerá a importante quantia de 50:000$000, coisa nada difficil, porque antes da guerra valia cada marco 750 réis (setecentos e cincoenta réis) ou seja os 50.000.000 valiam 3.750:000$000 (tres mil setecentos e cincoenta contos) da nossa moeda. Pedidos para o interior, remettemos mediante vale postal. Casa de Cambio de Antonio Cinelli, Avenida Rio Branco 5. (Rio de Janeiro). (T 8970)

Instrumento-Engenharia

Vende-se um, em perfeito estado. Para ver e tratar com Heitor Manhães, á rua do Rosario, 79, sob., das 9 ás 12 horas. (20571)

100$000

PARA AS FESTAS. — Com certeza V. S. vae fazer um presente aos seus filhos ou parentes. Neste caso não se esquece que com cem mil réis, poderá adquirir 500.000 (Quinhentos mil) Corôas Austriacas, papel moeda que hoje mais do que nunca promette centuplicar o capital como as Corôas Czeco-Slovaquia. Remetto para o Interior mediante Vale Postal. Casa de Cambio Antonio Cinelli, Avenida Rio Branco 5, Rio de Janeiro. (T 8970)

RHEUMATISMO SYPHILITICO

1º, *Pedro* curou o rheumatismo syphilitico, em 12 dias, com 1 vidro de Luetyl, gastando 6$000;
Paulo, para curar o rheumatismo syphilitico, levou 60 dias, tomou 10 vidros de outro depurativo e gastou 30$000.
LUETYL
Só em bôas pharmacias (20.204)

MILAGRES DO BAZAR COLOSSO

Novos artigos dos leilões alfandegarios que podemos vender mais barato que outras casas; vende-se um cofre prova de fogo tem 75 de altura por 70 de largura por 600$; Linhos puros brancos ou cores tem metro 20 largura, para Vestidos 9$500; cambraia puro linho 9$; cambraia tem metro 20 largura 4$800; Opala 3$400; cambraia branca puro linho 10$; Ternos grande variedade de Linhos brancos e cores Linho puro tem dois metros e 30 largura para Lençol 17$500; venham ver sedas fascinantes para vestidos e chapéos fulares seda 13$500; crepe china todas cores escolher 18$; marroquim fantasia 26$; charmeuse 34$; sedas lavavel; sedas chics encontra-se os melhores e mais chics sedas no Bazar Colosso, filó 5 metros largura para cortinado 11$; filó para Vestidos 3$200; colchas tecidos leves chics. Rua Haddock Lobo n. 4. (T 10430)

Pensão Estrangeira

Casa de todo respeito, aluga-se um bom quarto arejado para casal ou rapaz do commercio; 31 rua Benjamin Constant, B. M. 1373. (T 8922)

CANARIOS

Vende-se alguns casaes e femeas novos, francezes que já estão botando ovos; occasião. Rua do Ouvidor, 23, sobrado. (T 9511)

AO COMMERCIO

Guarda-livros com pratica offerece-se para fazer escriptas avulsas e todos os trabalhos concernentes ao commercio; perfeição, rapidez e economia. Chamados pelo telephone Beira Mar 4074. (T 9519)

CARPINTEIROS

Precisa-se para trabalhos faceis; rua Coronel Pedro Alves 317, Companhia Usinas. (T 9516)

Economia do gaz

Na Officina America Brasil concertam-se fogões a gaz e põe-se em estado de novo por preço baratissimo. Attende-se a chamados pelo telephone Villa 1421. R. Miguel de Frias 72. (T 9524)

Lindos aposentos

Alugam-se. Praia de Botafogo 204. Sul 2846. Lindo panorama. (T 9554)

PENSÃO A' VENDA

Optima, no melhor ponto de Botafogo, com 17 quartos, 4 salas, agua quente e fria. Negocio de occasião. Trata-se com dr. Borges, á rua Visconde de Inhaúma 83. (T 9554)

ENCERADOR

Calafetação e enceramentos em assoalhos, Antenor Corrêa. Tel. Norte 5830, rua Alfandega 197. (R 10440)

CAIXA POSTAL

Cede-se. Offertas a "AMERICA". Caixa Postal 2558. Rio. (T 10436)

AO COMMERCIO

Pessoa que para varias industrias tem percorrido o Sul e Norte do Brasil, Minas e S. Paulo, tendo escriptorio em S. Paulo, acceita cargo de viajante dando de si as referencias exigidas; cartas a Manoel, neste jornal. (T 10433)

Fazenda em Pindamonhangaba

VENDE-SE

A tres leguas da cidade. Estrada de autos indo além da fazenda. 800 alqueires, dividida. 500 alqueires matta virgem com madeiras de lei em exploração; 200 alqueires de pastos formados (gordura espigão). Uma cachoeira 2.000 H. P. e 10.000 pés de café. Optimo clima. Uma grande casa para morada e 18 casas para colonos. Escrever ao SYNDICATO BRASILEIRO DE AGRICULTURA. Rua S. Bento 7 A. — S. Paulo. (20396)

Piano - Compra-se

Urgente, para particular, embora precise alguns reparos. Telephone 241 Villa. (T 9242)

SYPHILIS HEREDITARIA

7º, O menino *Mauricio* tinha syphilis hereditaria, tomou 1 vidro de Luetyl, ficou forte, com saude, e gastou 6$000.
O menino *Zeferino* tomou 5 vidros de outro depurativo, gastou 18$000 e não ficou bom.
LUETYL
Só em bôas pharmacias (20.204)

AOS FUMANTES

Cigarros e fumos "Theresita", os melhores do Pará, encontram-se á rua do Ouvidor n. 120. (T 5279)

Está contrariado?

Os vossos desejos não se realizam? Aspira alguma coisa? Quer ser feliz? Em quatro dias terá resolvido qualquer desideratum. Combate atrazos da vida, dá sorte no jogo, amor, negocios, etc. — Mande um enveloppe com seu endereço para resposta. Pedir já á caixa postal n. 33 — Estado do Rio — Nictheroy. (T 5353)

PHARMACIA

Vende-se uma bem situada, com regular movimento. Tem contrato. Inf. com Washington. 140, S. Pedro. (T 9312)

ALUGA-SE EM BOTAFOGO

perto dos banhos de mar, salas e quartos a casaes sem filhos ou rapazes do commercio, com ou sem mobilia. Rua Voluntarios da Patria 93. (T 9373)

A' CLASSE MEDICA

Tendo remodelado e ampliado os laboratorios de manipulação da nossa casa matriz, á rua Primeiro de Março, 14, 16 e 18, onde introduzimos novos e importantes melhoramentos, muito nos honraremos com a visita da illustre e distincta classe medica para que esta, "de visu", possa verificar o escrupulo e a meticulosidade com que são aviadas suas receitas em nosso estabelecimento.

GRANADO & C.ª

Rio — Novembro — 1923.

(20572)

OURO

de 8$ a 15$ e 25$
Platina 75$000

o cambio desce, o ouro sóbe.

Compram-se cordões, correntes, medalhas, relogios de ouro.
Brilhantes a 2:000$000 o Kte.
Castiçaes, paliteiros de prata.
Moeda a 90 % de agio.
Joias com brilhantes pagamos mais 70 % que outros compradores intermediarios.

JOALHERIA BRITO
RUA URUGUAYANA N. 9
Onde está o thesouro do Morro do Castello.
(T. 10445)

OURO

4$300, 5$100, 7$200, 11$400 e 14$500 a gramma
PRATA MOEDA antiga 221 %; Imperio 62 a 80 %; Republica, P. 35 %.
PLATINA — Gramma 65$000.
Antiguidades em prataria, paga-se mais 50 % que outros compradores.
O unico comprador que paga, mas paga mesmo o que annuncia, é

O Rei do Ouro

(Casa matriz Nova York)
PRAÇA TIRADENTES 9, SOB. Junto ao theatro S. José, (pela escada da photographia) (T. 8897) (14793)

Terreno - Paquetá

Vende-se esplendido, 10 x 30, á beira mar, no fim da praia da Guarda por 3:000$000. Tratar á rua Sete de Setembro n. 115, 2º andar. (T 8642)

Terras em S. Paulo

FAZENDA S. RAPHAEL ARAÇATUBA

Vende-se em lotes de 20 alqueires para cima, optimas mattas (7.683 alqueires), virgens, para qualquer cultura, aonde o café forma em tres annos, cortada por estrada de ferro e por estrada de auto. — Trata-se em Araçatuba, com Americo Paixão, São Paulo, á rua do Rosario n. 12, sala 10. Rio, rua S. José n. 106, com C. Humples, (até o dia 30) com Franco de Mello — Hotel Guanabara — Rua da Lapa). (T 9479)

Appartamentos no centro da cidade, em grande predio com 2 lojas para negocio

Aluga-se o grande predio acabado de construir, no Becco do Bragança ns. 22, 22 A e 22 B, proximo da esquina da rua da Candelaria. O predio de quatro pavimentos tem 2 lojas e seis appartamentos, com serventia completamente independente. Cada appartamento consta de cinco peças — sala e dois quartos ou um quarto e duas salas, cozinha com fogão a gaz e pia de marmore e compartimento de toilette com banheiro esmaltado, aquecedor chuveiro e lavatorio; todas as peças são de amplas dimensões e tudo completamente novo, sendo o predio de cimento armado. Só será arrendado todo o predio por contrato de cinco annos. Procurar Raul Pereira á rua de S. Pedro n. 219. O predio póde ser visitado das 7 ás 4 horas. (T 10174)

SELLOS DO BRASIL

Em lotes, archivos ou collecções, desejamos comprar, bem como collecções universaes importantes. Offertas a Sanchez & Comp. Avenida Anhangabahu' n. 7. S. Paulo. Mensalmente fazemos viagens até ahi. (17989)

A sua OFFICINA MECANICA não póde temperar com rapidez quaesquer peças de ferro e aço molle sem

CYANITH

Peçam prospectos e preços a WIDMER & COMP. — Rua dos Gusmões n. 33. — São Paulo.

MOEDAS DE PRATA E OURO

preciso, urgente, qualquer quantia, para fundir e collecções, pago altos preços. Av. Rio Branco 127. (T 9462)

ESCRIPTORIOS

Para medicos, dentista, engenheiros ou advogados; rua Rodrigo Silva, 26, 1º andar, esquina de Assembléa. (T 9526)

Manteaux de pelle

Precisa-se comprar um; informação pelo telephone B M 2639 de oito ás onze e das dezoito ás vinte horas diariamente. (T 9525)

DINHEIRO

Opera-se sobre alugueis de predios e como agencia commercial, colloca-se dinheiro para o commercio e particulares com garantias de promissorias ou outro qualquer titulo; rua 1º de Março n. 95, 1º andar, com Luiz F. Maia. (T 9506)

CHACARA

Vende-se á rua Lopes da Cruz, n. 177, Meyer, Bocca do Matto, casa com 5 quartos, 2 salas, banheiro, W. C., etc., terreno com 22 metros de frente e room, de fundos, inteiramente plantado de arvores fructiferas e lugar proprio para pessoas fracas; Trata-se pelo telephone Villa 1590. (T 9513)

COLLEGIOS

GYMNASIO VERA CRUZ

FUNDADO EM 1918.

Director proprietario, Dr. João Antto de Magalhães Castro. — Internato, semi-internato e externato. — Cursos: Infantil, Primario e Secundario e de Bellas-Artes. INSTRUCÇÃO MILITAR OFFICIAL
Rua S. Francisco Xavier, 417
Telephone, 5662.
DEPARTAMENTO FEMININO
Rua S. Francisco Xavier, 340
(T. 9463)

Agencia Dactylographica e de traducções

Executam-se trabalhos dactylographicos e traducções com o maior esmero e presteza, na Escola Commercial Feminina, á rua S. José n. 72, 1º andar. Preços modicos. Informações na séde da escola, das 10 horas da manhã ás 5 horas da tarde. (16816)

Admissão á Escola Normal

O curso que melhores resultados tem apresentado. Reducção na mensalidade para as que se matricularem ainda este mez. CURSO SUPERIOR DE PREPARATORIOS. Ouvidor, 50. (19379)

CURSO PRIMARIO

Comprehendendo tudo quanto se exige para o accesso ao curso secundario e habilitando o alumno ao exame de admissão do Collegio Pedro II ou Collegio Militar. Professorado competente. Ensino intuitivo e pratico. Mensalidades modicas. Boletim diario, permittindo aos paes acompanharem o aproveitamento de seus filhos. Matriculas e informações no Curso Normal de Preparatorios, rua do Ouvidor n. 15, (entre a rua Primeiro de Março e o mar). Telephone 6713 Norte. (17969)

Collegio Sylvio Leite

— Rua Mariz e Barros n. 258 — Telephone Villa 1.252. Internato, semi-internato e externato. Cursos primario, secundario, commercial e especial de preparatorios, com programmas equiparados aos do Collegio Pedro II. Ensino pratico de linguas vivas. Instrucção physica e militar, com direito á caderneta de reservistas. Cuidadosa preparação intellectual com obrigatoriedade rigorosa, de estudo e alliada á educação moral, civica e religiosa, esta facultativa e sob o ponto de vista catholico. Tratamento excellente, sendo as refeições dos alumnos as mesmas do director e professores. (13018)

CURA RADICAL DA GONORRHEA CHRONICA ou RECENTE

em poucos dias com processos modernos, sem dôr; garante-se o tratamento. Electricidade. Vaccina 606 e 914. Assembléa 54, das 12 ás 21 horas. DR. PEDRO MAGALHÃES. (T 6688)

BELLO SEXO

Não façam em casa beberagens; para colicas, (dôres durante a menstruação), tomem CAPSULAS SEVENKRAUT. Contém o Apiol mais puro do mercado. Tubo original, 7$. Rua Uruguayana 142. Ap. D. N. S. P. n. 94, de 19|1|921. (T 4288)

OURO

AO MELHOR PREÇO DO DIA

Ninguem, (a não ser tolo), deve vender joias velhas, prata, platina, brilhantes, dentaduras ou postiços usados, sem ver a offerta da "Rua da Carioca 23, sobrado". — bem como o preço da fabricação ou concerto garantido de joias e relogios. (T 6924)

Papel de alluminio

EM DIVERSAS CORES:
35ma por kilo
BRANCO:
40 e 50m.a por kilo
Preços excepcionaes — Substitue com enorme vantagem o papel de estanho
EWEL & COHEN LTDA
ANDRADAS, 44. Tel. N. 1986

OURO

prata, platina, brilhantes, compram-se e pagam-se bem, na praça Tiradentes n. 94. Concertam-se joias e relogios — CASA GARCIA. (16817)

CABELLEIREIRA

ONDULAÇÃO PERMANENTE

Tingem-se cabellos em todas as côres: preto, castanho escuro e claro; louro, bronzeado, vermelho, acaju', com Henné; lavagem de cabeça, ondulações permanentes. Marcel a 3$. Vendem-se postiços ultimos modelos. Trabalha-se em cabellos caidos.
MME. AUGUSTA
RUA URUGUAYANA 24, SOB.
TEL. CENTRAL 1.551
(T 8903)

VIAS URINARIAS

Cura da gonorrhéa aguda e chronica e suas complicações. Tratamento rapido dos estreitamentos pela electricidade. Doenças venereas. Tratamento da syphilis pelo bismutho, neosalvarsan (914) e mercurio. Dr. Raul Rocha — Consultas e curativos das 9 ás 11 e das 2 ás 6. Rua Sete de Setembro n. 195. — Faz operações com anesthesia local, sem nenhum soffrimento para o paciente. — Preços modicos. (16818)

ZU VERMIETEN

ein modernes Haus mit Seiteneingang, enthaltend 2 geraumige Sale, 2 grosse Zimmer, gekachelte Fussboden, Veranda, Küche mit Gasherd, schonem Hof mit Gartenanlagen in freundlicher Gegend gelegen. Preis 350$000. Rua Itapiru 214, geöffnet von 2 bis 6 Uhr, sonst Tel. Villa 2154. (T 9554)

AUTOMOVEIS

PREÇOS DE OCCASIÃO — PAGAMENTO A' VISTA

Na Garage Americana, á rua São Francisco Xavier n. 469 vendem-se os seguintes carros, todos licenciados, em perfeito funccionamento com pneus quasi novos, a saber:

3 Studbacker de 6 cylindros, com capas e relogio redondo, allemão;
1 Studbacker de 4 cylindros, sete logares, com 2 jogos de capas novas e relogio redondo, italiano;
1 Chandler, typo Sport, com cadeirinhas, capota nickelada, carro de luxo e perfeito;
1 Landaulet Panhard.
Os dois ultimos estão com chapa particular. (T 9529)

MME. PASSARELLI

Confecciona vestidos chics. Rua Sete de Setembro n. 162, (1º andar). (T 8946)

Aquecedor a gaz

Vende-se 1, marca ingleza quasi novo, barato. Rua Affonso Penna 89, c. I, proximo Haddock Lobo. (T 10425)

BARATA

Vende-se uma, linda, double-phaeton, tratar na Garage S. Paulo á praia de Botafogo 404, com o pintor. (T 10429)

Casa mobilada - Botafogo

Aluga-se uma, por seis mezes, com 3 quartos, 2 salas, cozinha dep uso, banheiro, etc. Preço 600$000. Ver das 12 horas ás 16. Informações telephone Villa 628. (T 10427)

SABÃO E PERFUMARIA

Ensina-se o fabrico de qualquer qualidade. Preço modico. Tratar com Lindolpho Cardoso. Travessa Barão de Guaratiba n. 36, Cattete. (T 10357)

ALUGAM-SE

commodos mobilados a pessoas de tratamento, com ou sem comida, em casa de familia; á rua Sylvio Romero 37, Riachuelo. (T 10419)

Machinas de cortar (tesourão)

Vendem-se duas pequenas, que serão uteis para officinas de encadernação ou accessorios, photographias, floristas, servirão tambem para outras officinas desde que não sejam para cortar ferro, o comprimento maximo de ambas são: 50 e 40 centimetros; ver e tratar á rua Presidente Barroso, 132. (Cidade Nova). (T 10418)

FORD - 2:500$000

Vende-se um em bom estado, funccionando perfeitamente com pneumaticos inteiramente novos e um sobresalente. Ver na Garage Charroa, Travessa Rio Comprido 43, informações com sr. Caetano. Tratar teleph. Villa 1913. (T 9000)

Ao Commercio de Tecidos ou Armarinho

Rapaz solteiro, 25 annos de edade, ex-viajante de boa casa commercial, dispondo de optimas referencias quanto a sua conducta e modo de trabalhar, desejando estabelecer-se no interior de São Paulo ou Minas e não conhecendo áquelles Estados quer viajar para importante casa desta praça. Dispõe de regular capital que poderá depositar-o na casa que empregar-se. Cartas para Oliveira nesta redacção. (T 8999)

PENSÃO FAMILIAR E CINE COLOMBO

Completamente reformada e sob nova direcção. Optimos aposentos para familias e cavalheiros. Fornece-se pensão á domicilio. Preços modicos. Praça José de Alencar 14. (T 8996)

CHAPÉOS

Finissimos, ultimos modelos para senhoras e senhoritas, a prestação, telephonar para Lisboa, Central 5556. (T 8980)

Sala - Precisa-se

Para cavalheiro distincto mobilada e com independencia, precisa-se em Botafogo. Cartas neste jornal a C. D. (T 8978)

SALA DE FRENTE

Mobilada ou não com excellente pensão, aluga-se em casa de familia de todo o respeito a rapazes sérios ou casal sem filhos, exigindo referencias; á rua da Relação n. 19. (T 8982)

ESCRIPTORIO

Aluga-se claro e arejado. Rua Buenos Aires 139, 2º andar, das 10 ás 12. (T 9245)

STUDEBAKER

Vende-se por 8:500$000, trabalhando na praça, perfeito, de quatro cylindros com cadeirinhas, relogio allemão, rodas de arame; o motivo é o dono ter de ir embora, podendo ser visto á rua Bento Lisboa n. 116, garage Oriental, ou na praça; o numero do mesmo é 4436. (T 9261)

Quarto mobilado

Aluga-se com maximo conforto, sendo independente, com pensão de primeira ordem. Rua Buarque de Macedo n. 53. — Cattete. (T 8801)

SANTA THEREZA

Casal estrangeiro sem filhos, procura com urgencia pequena casa ou sobrado com cozinha. Prefere nas proximidades da estação do Curvello. Trata-se pelo telephone N. 2409. (T 10196)

LEBLON

Vende-se um predio novo a prazo. Trata-se com os proprietarios Oliveira Hardman & Comp. — RUA BUENOS AIRES n. 47, sobrado. (T 8761)

IPANEMA

Compra-se um lote de terreno neste bairro ou Copacabana. Paga-se á vista. Trata-se com Oliveira Hardman & Comp. Buenos Aires 47, sobrado. (T 8763)

QUARTO

Aluga-se um ou dois proprios para homem só, em casa séria e limpa.— Avenida Mem de Sá n. 81. — Telephone Central n. 3.355. (T 9290)

PENSÃO

R. MARQUEZ DE ABRANTES, 13
Quartos e salas confortavelmente mobilados, casa cercada de jardim. Passadio de primeira ordem. Preços modicos. Exclusivamente familiar. Perto dos banhos de mar. Telephone Beira Mar 610. (T 9338)

QUARTO

Precisa-se, ou sala, bem mobilado, em casa de gente honesta e do maior sigillo. Prefere-se nos bairros de Haddock Lobo ou Catumby. Paga-se bem. R. da Quitanda 132, para D. P. (T 8806)

COPACABANA

12:000$000

Vende-se um pequeno terreno perto dos bondes e do mar. Trata-se com o proprietario Oliveira Hardman & Comp. Buenos Aires 47, sobrado. (T 8762)

MOÇAS

Precisa-se de moças para conferente de roupas limpas. "Lavandaria Parisiense". Rua Ypiranga n. 65. (T 9306)

Aluga-se quarto

ricamente mobilado, com janella, independente, em casa de um casal sem filhos, proprio para pessoa de tratamento. Avenida Mem de Sá 20. (T 8789)

CASA

Aluga-se uma boa casa para familia, á rua Sampaio Vianna, (Rio Comprido). Trata-se á rua Buenos Aires n. 77, loja. (T 8774)

SAPATEIROS

Precisam-se operarios cortadores com bastante pratica, na fabrica de calçado da rua de S. Christovão 141. (T 9760)

A VIDA COMMERCIAL

CAMBIO

(RIO)

Os trabalhos deste mercado foram iniciados em condições de estabilidade com o Banco do Brasil fornecendo cambiaes a 4 29|32 d. e os outros a 4 7|8 e 4 57|64 d.

Para a acquisição das letras de cobertura corriam as taxas de 4 59|64 e 4 15|16 d.

Os negocios conhecidos foram regulares, fechando o mercado em posição fraca, com os bancos estrangeiros sacando a 4 7|8 d. e o do Brasil a 4 29|32 d.

O papel particular era cotado a 4 29|32 e 4 59|64 d.

TABELLA DOS BANCOS

Londres	4 55|64 a 4 7|8	
Paris	$607 a $612	
Nova York	11$300 a 11$370	
A' vista		
Londres	4 51|64 a 4 53|64	
Paris	$611 a $615	
Nova York	11$370 a 11$440	
Canadá	[illegible]	
Portugal	[illegible]	
Italia	$493 a $500	
Hamburgo (por 1.000.000 de marcos)	—	
Austria (por 1.000.000 de corôas)	19$000 a 20$000	
Belgica	$508 a $532	
Montevidéo	8$380 a 8$440	
Hespanha	1$483 a 1$500	
Japão	$618	
Suissa	1$995 a 2$010	
Tcheco-Slovaquia	$338 a $345	
Rumania (lei)	—	
Hollanda (florim)	4$340 a 4$350	
Japão (yen)	5$075 a 5$095	
Buenos Aires (peso papel)	—	
Buenos Aires (peso ouro)	—	
Suecia	3$060 a 3$080	
Noruega	1$710 a —	
Dinamarca	2$030 a 2$050	
Valea, café	$613 a $614	
Valea ouro, por 1$	6$296	
Chile	1$300	

CABO

Londres	4 25|32 a 4 13|16	
Nova York	11$430 a 11$490	
Canadá	11$250	
Portugal	—	
Hespanha	1$490 a 1$493	
Japão (yen)	—	
Dinamarca	—	
Suissa	2$000 a 2$020	
Paris	$614 a $619	

	90 d/v	A' vista
Noruega	—	—
Hamburgo (por 1.000.000 de marcos)	—	—
Buenos Aires (peso ouro)	—	—
Buenos Aires (peso papel)	—	3$570
Suecia	—	3$010
Belgica	$530 a	$533
Italia	$494 a	$498

CURSO OFFICIAL DO CAMBIO

	90 d/v	A' vista
S/Londres	4 7|8	4 53|60
" Montevidéo	$6	8$430
" Paris	—	$614
" Nova York	—	11$382
" Hespanha	—	1$490
" Italia	—	$496
" Portugal	$410	$435
" Grecia	—	$616
" Palestina	—	$616
" Syria	—	$062
" Rumania	—	$345
" Tcheco-Slovaquia	—	2$002
" Suissa	—	$526
" Belgica	—	—
" Japão (yen)	—	8$150
" Buenos Aires (peso ouro)	—	—
" Buenos Aires (peso papel)	—	3$572
" Hollanda (florim)	—	4$350
" Hamburgo (por 1.000.000 de marcos)	—	$001
" Canadá	—	—
" Suecia	—	1$710
" Noruega	—	2$030
" Dinamarca	—	$019
" Austria (por 1.000 corôas)	—	—
Extremos		
Caixa matriz	4 7|8 a 4 29|32	
Bancario	4 55|64 a 4 29|32	
Moedas		
Soberanos	—	55$300
Libras (papel)	—	—
Francos (ouro)	—	—
Francos (papel)	—	$495
Liras (papel)	—	—
Peso argentino (ouro)	—	—
Peso uruguayo (ouro)	—	—
Ouro nacional (moeda de 20$)	—	—
Dollars (papel)	—	—
Franco suisso (papel)	—	—
Pesetas (papel)	—	—
Escudos (papel)	—	—
Coroa austriaca (papel)	—	$450

CAMBIOS ESTRANGEIROS

LONDRES, 28.

Aberturas:

	Hoje	Anterior
LONDRES s/N. York á vista por £	$ 4.36,37	$ 4.38,12
s/Amsterdam	11.47	11.47
s/Genova á vista por £	L. 101,12	L. 101,00
s/Madrid á vista por £	P. 33,61	P. 33,61
s/Berna á vista por £	24.93	25.05
s/Paris á vista por £	F. 81,55	F. 80,85
s/Lisboa á vista por mil rs.	d 2 1/32	d 2 1/32
s/Bruxellas	94.10	94.10
s/Berlim á vista por £	M Nominal	M/nominal

LONDRES, 28.

Fechamento:

	Hoje	Anterior
LONDRES s/Berlim á vista por £	M Nominal	M Nominal
s/Amsterdam á vista p. £	11.47	11.47
s/Genova á vista por £	L. 101,25	L. 101,00
s/Madrid á vista por £	P. 33,60	P. 33,60
s/Berna á vista por £	24.95	25.05
s/Paris á vista por £	F. 81,50	F. 80,90
s/Lisboa á vista por mil rs.	d 2 1/32	d 2 1/32
s/Bruxellas á vista por £	94,05	94,05
LONDRES s/Amsterdam á vista por £	Fl 11,47	Fl 11,47
s/Stockolmo á vista por £	Kr 16,75	Kr 16,75
s/N. York á vista por £	$ 4.36,50	$ 4.38,37
s/Christiania á vista por £	Kr 29,45	Kr 29,30
s/Copenhagen á vista por £	Kr 24,50	Kr 24,50

NOVA YORK, 28.

— Feriado amanhã.

Abertura:

	Hoje	Anterior
N. YORK s/Londres, tel., por £	$ 4.36,50	4.39,00
s/Paris, tel., por F.	5.38,00	4.45,50
s/Genova, tel., por L.	4.31,50	4.32,00
s/Madrid, tel., por P.	13.00,00	13.00,00
s/Lisboa, tel., por P. 100	3.75	3.75
s/Berna	17.55,00	17.55,00
s/Berlim, tel., por M.	0,00000000015	0,00000000015

BUENOS AIRES, 28.

Abertura:

	Hoje	Anterior
BUENOS AIRES s/Londres taxa telegraphica, por $ ouro, t/ venda	d. 38 15/16	d. 38 15/16
BUENOS AIRES s/Londres, taxa telegraphica, $ ouro t/compra	d. 39	d. 39
MONTEVIDÉO s/Londres, taxa telegraphica, por $ ouro, t/ venda	d. 40 5/8	d. 40 5/16
MONTEVIDÉO s/Londres, taxa telegraphica, por $ ouro t/compra	d. 40 11/16	d. 40 3/8

CAMBIOS SUISSOS

	Hoje	Anterior
Fechamento do dia 27:		
Londres sobre Berna á vista, por £	FS. 25,00	FS. 25,00
Paris sobre Berna, á vista, por 100 Fs.	F. 323,50	F. 318,75

MERCADO DE CAMBIO DE SANTOS

SANTOS, 28. — Mercado indeciso — Bancos sacam a 4 7|8 — Bancos compram a 4 15|16. — Letras offerecidas, não ha.

Hora 11|34 — Mercado estavel — Bancos sacam a 14 57|64 — Bancos compram a 4 15|16 — Letras offerecidas a 4 29|32.

TELEGRAMMAS

	Fechamento	Anterior
Taxas de descontos:		
Do Banco da Inglaterra	4 %	4 %
Do Banco da França	5 %	5 %
Do Banco da Italia	5 1/2 %	5 1/2 %
Do Banco da Hespanha	5 %	5 %
Do Banco da Allemanha	90 %	90 %
No mercado de Londres, 3 mezes	3 5/16 %	3 5/16 %
No mercado de Nova York, 3 mezes	4 3/4 %	4 3/4 %
CAMBIO — Londres sobre Bruxellas	94.05	94.05
Genova s/Londres, por £	L. 101	L. 100
Madrid, s/Londres, por £	P. 33.60	P. 33.65
Lisboa s/Londres á vist. pouco por mil réis	d. 2 1/32	d. 2 1/32
Lisboa s/Londres, á 90 d. por £	d. 2 5/32	d. 2 5/32
Paris s/Londres, á vista, por £	F. 81.28	F. 80.90
Paris s/Italia, á vista, por 100 L.	F. 79.62	F. 79.63
Paris s/Hespanha, á vista, por 100 P.	F. 240.75	F. 240.76
Nova York s/Madrid, por P.	$ 12.95	$ 12.95
Nova York s/Londres, t. Tel. por £	$ 4.37,50	$ 4.39,50
Nova York s/Paris, telegr. cambial, por franco	Cts. 5.40.50	Cts. 5.46.00
Nova York s/Genova, idem por lira	" 4.34.00	" 4.36.00
Nova York s/Suissa, idem por franco	" 17.53.00	" 17.55.00
Nova York s/Berlim, t. teleg. por marcos	" 0,000000000015	" 0,0000000000015
Nova York s/Amsterdam por 100 L.	38.10.00	38.21.00
TITULOS BRASILEIROS:		
FEDERAES—Funding, 5 %	79 1/2	79
Novo funding, 1914	69 1/4	69
Conversão, 1910, 4 %	39	39
1908, 5 %	52 1/2	52
ESTADOAES — Districto Federal, 5 %	61 1/2	61 1/2
Bello Horizonte, 1905, 6 %	61 1/2	61 1/2
Estado de S. Paulo, 1913, 5 °|°	—	—
E. do Rio, bonus ouro, 5 %	64	64
E. da Bahia, emprestimo ouro, 1913, 5 %	18 1/2	19
TITULOS DIVERSOS:		
Brasil Railway Common Stock	1/4	1/4
Brasilian T. Light & Power C. Ltd. Ord.	42 3/4	42 3/4
S. Paulo Railway Comp. Ltd. Ord.	135 1/2	135 1/2
Leopoldina Railway Comp. Ltd. Ord.	20 1/2	20 1/2
Dumont Coffee Cº. Ltd. 7 1/2 Com. Pref.	9	9
St. John d'El-Rey Mining, Ord.	18/3	18/4 1/2
Rio Flour Mills & Granaries, Ltd.	75/—	75/—
London & Brasilian Bank Ltd.	16 5/8	16 5/8
Mala Real Ingleza, Ord.	87	86 1/2
TITULOS ESTRANGEIROS:		
E. de Guerra Britannico, 5 °|°, 1929|47	100 1/2	100 1/2
Consols, 2 1/2 %	57 3/4	57 5/8
Rente Française, 4 %, 1917	59.45	59.35
Rente Française, 3 % (Bolsa de Paris)	54.85	55.10
Rente Française, 1918 (integral pago)	58.70	58.90
Rente Française, 5 % (Bolsa de Paris)	71.25	71.00

CAFÉ

RIO

Os negocios realisados, ante-hontem, no typo 7, foram ao preço de 34$200 por arroba.

Pauta, 3$320

Entradas em 27:

	Saccas	
E. F. Leopoldina	10.446	
Maritima	1.500	
Cabotagem	—	
Barra a dentro	—	
Alfredo Maia	847	
Total	12.793	
Desde 1º		319.128
Média		12.819
Desde 1º de julho		1.771.349
Média		11.808
Desde 1º de julho de 1922		430.373
Embarques em 27:		
E. Unidos	15.864	
Europa	5.131	
Cabo	—	
Cabotagem	380	
Rio da Prata	650	
Total	22.025	
Desde 1º		408.789
Desde 1º de julho		2.181.772
Desde 1º de julho de 1922		1.590.585
Existencia em 28		367.189
Idem em 1922		1.549.368

Hontem, na abertura, encontrámos este mercado em condições de estabilidade, com bastantes lotes na taboa e regular procura. Nas primeiras horas foram apuradas vendas de 7.977 saccas, na base de 34$ a arroba, pelo typo 7.

A' tarde foram registrados negocios de mais 5.185 saccas, ao mesmo preço da manhã, fechando o mercado em posição inalterada.

COTAÇÕES

Typo 3	37$500
Typo 4	36$500
Typo 5	35$500
Typo 6	34$600
Typo 7	34$000
Typo 8	33$500
Typo 9	32$900

MOVIMENTO DO CAFE' A TERMO

1ª BOLSA

	V.	C.	Da cot. anterior
Novembro	34$300	33$700	
Dezembro	34$000	33$900	+ $050
Janeiro	33$700	33$600	
Fevereiro	33$450	33$050	+ $050
Março	33$050	33$000	— $100
Abril	33$200	32$300	— $650

Vendas: 10.000 saccas.
Posição: calma.

2ª BOLSA

	V.	C.	Da cot. anterior
Novembro	N|c		
Dezembro	33$900	33$700	— $200
Janeiro	33$600	33$400	— $200
Fevereiro	33$400	32$900	— $150
Março	33$000	32$700	— $300
Abril	32$400	32$150	— $150
Maio	33$000	32$000	

Vendas: não houve.
Posição: para lysada.

HAVRE, 27.

Abertura:

	Hoje	Fechamento anterior
Café para entrega em dezembro	264	256 ¾
Café para entrega em março	240 ½	232 ¾
Café para entrega em maio	228 ½	220 ½
Café para entrega em julho	217 ¼	209 ¼
Vendas do dia	4.000	7.000

Mercado: estavel.
Desde o fechamento anterior, alta de 7 3|4 a 8 francos.

HAVRE, 28.

Abertura:

	Hoje	Fechamento anterior
Café para entrega em dezembro	265	264
Café para entrega em março	241 ½	240 ½
Café para entrega em maio	229 ¼	228 ½
Café para entrega em julho	218	217 ¼
Vendas	1.000	

Mercado estavel.
Desde o fechamento anterior, alta de 3|4 a 1 franco.

NOVA YORK, 28.

Abertura:
Feriado amanhã.

	Hoje	Fechamento anterior
Café para entrega em dezembro	9.95	10.10
Café para entrega em março	7.80	8.87
Café para entrega em maio	8.32	8.35
Café para entrega em julho	8.14	8.19

Mercado estavel.
Desde o fechamento anterior, baixa de 3 a 7 pontos.

LONDRES, 27.

Fechamento:

Mezes:	Dezemb.	Março	Maio	Julho
Hoje	61|9	60|3		
Anterior	61|6	59|6	n|cot.	n|cot.

Alta de 3 a 9 d.

SANTOS, 28.

Abertura:

	Hoje	Fechamento: Anterior
Café typo 4 para entrega em novembro	28$450	29$000
Café typo 4 para entrega em dezembro	28$400	28$475
Café typo 4 para entrega em janeiro	27$375	27$000
Vendas conhecidas até á hora acima	6.000	18.000
Estado do mercado	Calmo	Calmo

S. PAULO, 28 (12 hs.)

Entradas de café:

Em Jundiahy, pela Estrada Paulista: hoje, 22.000 saccas; dia anterior, 22.000 saccas; mesmo dia no anno passado, 20.000 saccas.

Em S. Paulo, pela Estrada Sorocabana, etc.: hoje, 13.000 saccas; dia anterior, 13.000 saccas; mesmo dia no anno passado, 8.000 saccas.

Total: hoje, 35.000 saccas; dia anterior, 35.000 saccas; mesmo dia no anno passado, 28.000 saccas.

BUENOS AIRES, 27.

JUNDIAHY, 28.

Café recebido pela Estrada Paulista com destino a S. Paulo: hoje, nada; dia anterior, nada; mesmo dia no anno passado, nada.

Café recebido pela Estrada Paulista com destino a Santos: hoje, 10.000 saccas; dia anterior, 12.000 saccas; mesmo dia no anno passado, 4.000 saccas.

Total: hoje, 10.000 saccas; dia anterior, 12.000 saccas; mesmo dia no anno passado, 4.000 saccas.

FECHAMENTO EM NOVA YORK E SANTOS

NOVA YORK, 28.

Feriado amanhã.

	Hoje	Anterior
Café para entrega em dezembro	10.00	10.00
Café para entrega em março	8.99	8.87
Café para entrega em maio	8.45	8.35
Café para entrega em julho	8.25	8.19
Vendas do dia	15.000	25.000

Mercado estavel.
Alta parcial de 6 a 12 pontos desde o fechamento anterior.

SANTOS, 28.

	Hoje	Fechamento anterior
Café typo 4 para entrega em novembro	—	29$000
Café typo 4 para entrega em dezembro	28$400	28$475
Café typo 4 para entrega em janeiro	26$825	27$000
Vendas do dia	15.000	18.000
Estado do mercado	Frouxo	Calmo

Mercado: hoje, calmo; anterior, calmo; mesmo dia no anno passado, firme.

Typo 4, disponivel, por 10 kilos: hoje, 28$500; anterior, [illegible]; mesmo dia no anno passado, 23$500.

Typo 7, por 10 kilos: hoje, 26$500; anterior, 26$500; mesmo dia no anno passado, 21$500.

Entradas até ás 2 horas: hoje, 35.486 saccas; anterior, 35.564 saccas; mesmo dia no anno passado, 25.712 saccas.

Existencia: hoje, 592.738 saccas; anterior, 562.193 saccas; mesmo dia no anno passado, 2.326.588.

Saidas para a Europa, 4.851 saccas.

EMBARQUES DE CAFE'

Em 28 de novembro de 1923

	Saccas
Theodor Wille & C., para Nova York	1.911
Mc. Kinlay & C., idem	4.386
Arbuckle & C., idem	210
Ed. Johnston & C., idem	300
Os mesmos, para Nova Orléans	2.360
Theodor Wille & C., para Baltimore	4.584
Ed. Johnston & C., idem	1.600
Castro Silva & C., para o Havre	500
Ornstein & C., para Genova	844
Ed. Johnston & C., para o Havre	600
Theodor Wille & C., para portos do norte	350
Total	14.645

Barboza, Albuquerque & Comp.
SECÇÃO DE CAFE'
RUA DO ROSARIO, 101, 103 e 104
Caixa postal 622
Endereço telegraphico "OLIBARBOZA"
ADEANTAM SOBRE CONHECIMENTOS
Collocam cafés a chegar mediante as amostras
CORRETAGEM, 300 réis por sacco.
Recebem cafés nas condições de armazens geraes e dispõem de machinismos para rebeneficiar café.

Cotações por 15 kilos

	Sul e oeste de Minas Ameri-cano	Côr	Outras Procedencias Ameri-cano	Côr
2.	38$013	39$321	38$401	38$811
3.	37$891	38$299	37$380	37$789
4.	36$870	37$278	36$360	36$768
5.	35$050	36$360	35$440	35$848
6.	35$133	35$542	34$623	35$031
7.	34$521	34$929	34$009	34$419
8.	33$907	34$317	33$397	33$801
9.	33$295	33$703	32$784	33$193

Mercado ESTAVEL.
Sabino de Robertis, encarregado.
Descarregam em seus armazens sómente os cafés de vagões directos que forem consignados á mesma firma; os que vierem á ordem descarregarão nos armazens da estrada.

Rocha Faria & C.ª
MATRIZ — RIO
Codigos: Borges, Ribeiro, etc.
End. tel.: ROCHAFARIA
Commissarios de café
Rua Th. Ottoni, 113 — 1º
Arm.: Camerino, 66
Caixa postal 710
Telephones: Norte, 2.254 — 3.035
Adeantam sobre conhecimentos, sendo a commissão apenas de 700 réis por sacco.
FILIAL — Santos:
Rua Santo Antonio, 62
Preços por 15 kilos, no Rio:

Typo 2	38$000 a 38$700
" 3	37$000 a 37$800
" 4	36$000 a 36$700
" 5	35$400 a 36$000
" 6	34$700 a 35$400
" 7	34$000 a 34$500
" 8	33$500 a 33$100
" 9	33$100 a 33$600

Informações: mercado ESTAVEL.

ESTEVES, REZENDE & Cia.
Commissões — Consignações — Conta Propria
Adeantam 70 % sobre conhecimentos
Commissão: $700 por sacco
Escriptorio: Quitanda, 198 (sob.)
TELEPHONE, NORTE 6024
Armazem: rua da Gamboa, 133-135
TELEPHONE, NORTE 3796
Endereço telegraphico: "GRACIANO"
CODIGO — "Ribeiro"
Cotações por 15 kilos:

Typo 2	38$200	38$700
Typo 3	37$200	37$700
Typo 4	36$200	36$700
Typo 5	35$400	36$000
Typo 6	34$600	35$300
Typo 7	34$000	34$700
Typo 8	33$500	34$000
Typo 9	33$200	33$600

Mercado: FIRME.

CAFÉ
EDUARDO ARAUJO & C.IA
PRESTAM AS MELHORES CONTAS
RUA MUNICIPAL, 28 RIO

TELHAS Typo marselhez marca registrada
"LUDOLF & LUDOLF" — FABRICAÇÃO DA
Companhia Materiaes de Construcção
Vendem-se em todos os negociantes de madeiras e outros materiaes
Preço no deposito á RUA SENADOR EUZEBIO N. 524, 380$000 o milheiro. Entrega immediata.
(14689)

ASSUCAR

(RIO)

Regulou o mercado do assucar, hontem, em posição de firmeza, mas sem procura de maior monta.

Os vendedores estiveram intransigentes, continuando o "stock" em declinio, pois as entradas foram pequenas e houve maiores saidas.

MOVIMENTO DO MERCADO

	Saccas
Stock anterior	159.562
Entradas:	
De Campos	1.155
Da Bahia	—
Do Ceará	—
Da Parahyba	—
De Maceió	—
De Sergipe	—
De Pernambuco	—
De Santa Catharina	—
Total	1.155
Desde 1º	67.152
Saidas	3.733
Desde 1º	139.045
Stock hontem á tarde	156.984

COTAÇÕES

	Por 60 kilos
Crystal cif.	83$000 a 83$000
2ºs. jactos	Não ha
1ºs. sortes	Não ha
Demeraras	Não ha
Mascavinhos cif.	72$000 a 74$000
3ºs. jactos cif.	Não ha
Mascavos cif.	Nominal

MOVIMENTO DO ASSUCAR A TERMO

1ª BOLSA

	V.	C.	Da cot. anterior
Novembro	s|v	81$000 — 1$200	
Dezembro	82$900	82$500 — $300	
Janeiro	83$700	81$500 — $400	
Fevereiro	83$200	83$000	
Março	83$000	82$500 — 1$000	
Abril	83$000	82$200 — 1$300	

Vendas: 7.000 saccas.
Posição: indecisa.

2ª BOLSA

	V.	C.	Da cot. anterior
Novembro	N|c		
Dezembro	80$800	80$200 — 2$300	
Janeiro	80$300	80$000 — 2$500	
Fevereiro	80$800	80$100 — 2$900	
Março	81$400	81$000 — 1$500	
Abril	81$800	80$500 — 1$700	
Maio	81$500	80$000	

Vendas: 6.000 saccas.
Posição: frouxa.

NOVA YORK, 27.

Fechamento:

	Hoje	Fechamento anterior
Assucar para entrega em dezembro	5,81	5,83
Assucar para entrega em março	4,69	4,68
Assucar para entrega em maio	4.77	4.77
Assucar para entrega em julho	4,85	4.88

Mercado apenas estavel.
Baixa de 2 a 3 e alta de 1 ponto parcial desde o fechamento anterior.

NOVA YORK, 28.

Abertura:
Feriado amanhã.

	Hoje	Fechamento anterior
Assucar para entrega em dezembro	5.75	5.81
Assucar para entrega em março	4.59	4,69
Assucar para entrega em maio	4.67	4.77
Assucar para entrega em julho	4.76	4.85

Mercado apenas estavel.
Baixa de 6 a 10 pontos desde o fechamento anterior.

LONDRES, 27.

Fechamento:

	Hoje	Fechamento anterior
Assucar do Brasil com 96 °|° de base para embarques futuros, outubro|dezembro	28|9	N|cot.
Assucar para entrega em novembro	30|6	30|6
Assucar para entrega em dezembro	30|3	30|7 ½
Assucar para entrega em março	28|3	28|9
Assucar para entrega em maio	28|—	28|6

Mercado firme.
Baixa parcial de 4 1\|2 a 6 d. desde o fechamento anterior.

LONDRES, 28.

Abertura:

	Hoje	Fechamento anterior
Assucar para entrega em novembro	30|—	30|6
Assucar para entrega em dezembro	30|—	30|3
Assucar para entrega em março	27|7 ½	28|3
Assucar para entrega em maio	27|4 ½	28|—

Mercado apenas estavel.
Baixa de 3 a 7 1|2 d. desde o fechamento anterior.

PERNAMBUCO, 28 (12 hs.)

Mercado: hoje, firme; anterior, firme.

Preços por 15 kilos:
Usina, de 1ª: hoje, 18$400 a 19$400; anterior, 18$ a 19$000.
Usina, de 2ª: hoje, 17$400 a 18$400; anterior, 17$ a 18$000.
Crystaes: hoje, inalterado; anterior, 17$100 a 17$800.
Demeraras: hoje, inalterado; anterior, n|cotado.
3ª sorte: hoje, inalterado; anterior, 16$500 a 17$500.
Somenos: hoje, inalterado; anterior, 15$800 a 16$700.
Brutos seccos: hoje, inalterado; anterior, 12$800 a 13$600.

Entradas:

	Hoje	Anterior
Desde hontem, em saccas de 60 kilos	15.000	17.000
Desde 1º de setemb. ppdo., saccas de 60 kilos	756.000	741.000
Existencia em saccas de 60 kilos	181.000	165.000

ALGODÃO

(RIO)

Proseguiu, hontem, em alta o mercado do algodão, tendo accusado algum movimento de procura para novos negocios. Os preços accusaram nova melhoria. As entregas foram desenvolvidas e não se verificaram novas entradas.

MOVIMENTO DO MERCADO

	Fardos
Stock anterior	19.136
Entradas:	
Do Maranhão	—
Do Ceará	—
Da Parahyba	—
De Pernambuco	—
De Minas	—
De Sergipe	—
De Natal	—
De Mossoró	—
Total	—
Desde 1º	8.261
Saidas	2.046
Desde 1º	17.939
Stock hontem á tarde	17.090

COTAÇÕES

	Por 10 kilos
Sertões	92$000 a 93$000
Primeiras sortes	91$000 a 92$000
Paulista	Nominal
Mediano	89$000 a 90$000

NOVA YORK, 27.

Fechamento:

	Hoje	Anterior
American Futures, para janeiro	35,50	34,98
American Futures, para maio	35,90	35,43

Mercado: affrouxou depois da abertura; porém, recuperou novamente, devido a noticias dos mercados do sul.
Alta de 47 a 52 pontos desde o fechamento anterior.

NOVA YORK, 28.

Abertura:
Feriado amanhã.

	Hoje	Anterior
American Futures, para janeiro	35,83	35,50
American Futures, para maio	36,14	35,90

Mercado: commercio em geral activo, devido a avisos de Liverpool.
Desde o fechamento anterior, alta de 24 a 33 pontos.

LIVERPOOL, 27.

Fechamento:

	Hoje	Anterior
American Futures, para janeiro	20,78	20,43
American Futures, para maio	20,43	20,13

Mercado: melhorou depois da abertura, mas affrouxou novamente. Os altistas realizam.
Alta de 30 a 35 pontos desde o fechamento anterior.

LIVERPOOL, 28.

Abertura:

	Hoje	Anterior
Mercado	Firme	Firme
Pernambuco, Fair	21,94	21,41
Maceió, Fair	21,94	21,41
American Fully Middling	21,39	20,91
American Futures, para janeiro	21,24	20,73
American Futures, para maio	20,91	20,42

Disponivel brasileiro, alta de 53 pontos.
Disponivel americano, alta de 48 pontos.
Termo americano, alta de 49 a 51 pontos.

LIVERPOOL, 28.

Reportagem do mercado do algodão em Liverpool:
Mercado do disponivel: — Preços mais altos. Procura regular; porém, poucos negocios.
Mercado do termo: — Desenvolveu-se dentro da firmeza. Os altistas dominam o mercado.

MERCADO DO ALGODÃO EM MANCHESTER

A procura para o panno e fio é boa.

PERNAMBUCO, 28 (12 hs.)

	Preços por 15 kilos Hoje	Anterior
Mercado	Muito firme	Est.
1ª sorte, vendedores	Retraidos	Retraidos
1ª sorte, compradores	112$000	112$000
Entradas:		
Desde hontem, em saccas de 80 ks.	1.200	Nada
Desde 1º de setembro ppdo., saccas de 80 kilos	32.500	31.300
Existencia em saccas de 80 kilos	14.000	13.000

ISNARD & C.
Phones: Norte, 2383 — 2384.
Rua 7 de Setembro, 75 — Rio de Janeiro.
Rua Barão de Itapetininga 67 e 69 — São Paulo.
Endereço telegraphico:
ISNARD. — RIO. ENGLEBERT. — S. PAULO.
Importadores e vendedores de machinas para: Matadouros, Frigorificos, Xarqueadas, Triparias, Salsicharias, Fabricas de Banha, Graxarias, Cortumes, Fabricas de Conservas enlatadas, Fabricas de Adubos, Fabricas de velas, Fabricas de sabão, Fabricas de glycerina, Fabricas de gelo, Fabricas de oleos vegetaes e animaes.
Importadores e vendedores de Especiarias para Salsicharias, Sal, Nitrato de Potassio (Salpetre), Drogas, Substancias e Productos Chimicos para Cortumes, Materias Corantes, Parafina, Conservadores de Carnes e derivados, Sublimado corrosivo em grosso para a desinfecção de couros e pelles.
(20333)

CÁES DO PORTO

Relação dos vapores e pequenas embarcações que se achavam atracados hontem, no Cáes do Porto, até ás 10 horas da manhã:

Armazens	Internas	Mixtas	Classe	Nacionalidade	Nome	Observações
1		—	Vapor	Nacional	"Curityba"	Cabotagem
1		—	Chatas	Nacionaes	Diversas	Embarque de manganez
2		—	Hiate	Nacional	"Coral"	Cabotagem
3		A	Vapor	Inglez	"Browning"	
4		A	Vapor	Inglez	"Blythmoor"	Desc. carvão
5		A	Vapor	Allemão	"Santa Thereza"	
6		C	Vapor	Francez	"Halgan"	
7		A	Vapor	Italiano	"San Rossore"	
7		A	Chatas	Diversas	c|c do "Oliva"	
8		—	Vapor	Nacional	"Itaraby"	Cabotagem
8		—	Vapor	Nacional	"Mercedes"	Cabotagem
9		—	Vapor	Allemão	"Entrerios"	
Pateo 10		—	Vapor	Inglez	"Anglo-Chilean"	Desc. carvão
10		—	Hiate	Nacional	"Leão do Norte"	Cabotagem
Pateo 11		—	Vapor	Sueco	"Orania"	Cabotagem
Pateo 11		—	Hiate	Nacional	"Pharoux"	Cabotagem
15		C	Vapor	Inglez	"Vasari"	
16		C	Vapor	Americano	"American Legion"	
16		C	Chatas	Diversas	c|c "Fort de Troyon"	Desc. cimento Arm. 8
17		C	Vapor	Inglez	"Valdivia"	
Praça Mauá		—	Vapor	Inglez	"Demerara"	Trans. passageiros

E. do Rio (Popular)	94$500	94$000
E. do Rio, de 500$, nom.	—	355$000
Ditas port.	—	—
E. de Minas Geraes, de 1:000$	790$000	—
E. do Esp. Santo	—	790$000
E. de Sergipe de 200$000	180$000	170$000
Municipaes, de 1b. 20, port.	—	550$000
Ditas nom.	490$000	420$000
Ditas de 1906 port.	160$000	158$000
Ditas nom.	162$000	160$000
Ditas de 1914 port.	159$000	158$000
Ditas nom.	—	159$000
Ditas de 1917 port.	160$000	155$000
Ditas nom.	158$000	—
Ditas de 1919 port.	—	—
Ditas de 1920 port.	151$000	—
Ditas decreto 1.535	168$000	167$500
Ditas decreto 1.650	—	172$000
Ditas decreto 1.622	170$000	—
Ditas de Nictheroy, 1ª serie	73$000	70$000
Ditas 2ª serie	71$000	70$000
Ditas de Campos	—	185$000
Ditas Petropolis	—	185$000
Ditas de Bello Horizonte	—	156$000
Ditas de Uberaba	95$000	—
Ditas de Valença	90$000	—
Ditas de Therezopolis	190$000	—
Popular, da Parahyba	97$000	96$000
Ditas nom.	—	96$000
E. do Rio Grande do Sul, port.	910$000	—
Ditas nom.	900$000	890$000
Bancos:		
Evolucionista	40$000	—
Funccionarios Publicos	—	—
Portuguez do Brasil, port.	—	—
Ditas nom.	—	—
Ditas c| 50 o|o	—	82$000
Mercantil	400$000	390$000
Commercio	—	183$000
Commercial	200$000	196$000
Nacional	—	220$000
Brasil	—	390$000
Lavoura	80$000	—
C. de Seguros:		
Varejistas	—	600$000
Confiança	250$000	200$000
Brasil	—	45$000
C. E. de Ferro:		
Minas S. Jeronymo	108$000	105$000
J. Botanico, integr.	—	180$000
Ditas c| 60 °|°	—	—
C. de Tecidos:		
Conf. Industrial	—	235$000
Cometa	—	345$000
Alliança	270$000	265$000
Corcovado	170$000	165$000
Manufactora Fluminense	—	235$000
America Fabril	365$000	—
Progresso Industrial	370$000	360$000
Petropolitana	370$000	355$000
Industrial Brasileira de Motores Electricos	—	85$000
Centros Pastoris	40$000	—
Diversas:		
Loterias N. do Brasil	65$000	60$000
Docas da Bahia	39$000	35$000
Docas de Santos	—	470$000
Ditas nom.	—	470$000
Diamantifera	9$000	6$500
Carbonifera de Araranguá	45$000	30$000
Melh. no Maranhão	—	60$000
Acidos	220$000	130$000
Predial e de Saneamento	90$000	76$000
Usinas Chimico Marinho	—	300$000
Luz Stearica	375$000	—
Debentures:		
Docas de Santos	207$000	204$000
Industrial Campista	—	182$000
Mineira Auto Viação	—	93$000
Docas da Bahia	170$000	164$500
Manufactora Fluminense	198$000	—
Mercado Municipal	—	205$000
Fluminense F. C.	90$000	80$000
Força e Luz de Jacutinga	—	198$000
Tecidos Corcovado	192$000	188$000
Prog. Industrial	—	194$500
Tecidos Alliança	208$000	—
Madeiras Nacionaes	202$000	—
Bom Pastor	—	199$000
S. Helena	210$000	—

Pinto, Lopes & C.
Escriptorio, r. General Camara, 43 — Rio. Armazem: r. Coronel Pedro Alves, 98.
EXPORTADORES E COMMISSARIOS DE CAFE'
(10843)

OUTROS GENEROS

BANHA

De Porto Alegre (lata de 2 kilos)	2$300 a	2$350
Lata de 1 kilo	2$350 a	2$400
Idem (lata de 20 kilos)	2$300 a	2$350
Idem (lata de 2 kilos)	2$350 a	2$400
Lata de 10 kilos	2$350 a	2$300
Lata de 20 kilos	2$350 a	2$400
Mineira e Paulista (lata de 20 kilos)	2$200 a	2$300
Lata de 2 kilos	2$200 a	2$250

ARROZ

	Por 60 kilos
Brilhado, de 1ª	58$000 a 62$000
Idem, de 2ª	48$000 a 52$000
Especial	48$000 a 52$000
Superior	44$000 a 46$000
Bom	40$000 a 42$000
Regular	34$000 a 36$000

BATATAS

	Por kilo
Rio Grande	— $600
Mineira	$500 a 6$000

MANTEIGA

	Por kilo
Mineira, especial	6$800 a 7$500
Dita superior	6$600 a 7$300

XARQUE

	Por kilo
Do Rio da Prata	
Patos e mantas	Não ha
Puras mantas	Não ha
Fronteira	
Patos e mantas	Não ha
Puras mantas	2$000 a 2$600
De Minas:	
Patos e mantas	2$100 a 2$400
Mantas	1$700 a 2$300
De Matto Grosso:	
Puras mantas	Não ha
Patos e mantas	Não ha
Do Rio Grande do Sul:	
Patos e mantas	Não ha
Puras mantas	Não ha

MILHO

	60 kilos
Vermelho, superior	20$000 a 21$000
Amarello	20$000 a 21$000
Branco	20$000 a 21$000
Mesclado	17$500 a 18$500

OLEO DE LINHAÇA

	Por kilo	bruto
Em barril	—	3$800
Em lata	—	3$900
De caroço de algodão, por litro	—	2$200

AGUARDENTE

	Por pipa (480 litros)
De Paraty	350$000 a 360$000
De Angra	330$000 a 340$000
De Campos	310$000 a 320$000

ALCOOL

	Por pipa de 480 litros
De 40 gráos	540$000 a 540$000
De 38 gráos	510$000 a 520$000
De 36 gráos	480$000 a 490$000

FEIJÃO

	Por 60 kilos
Especial	34$000 a 36$000
Idem, regular	31$000 a 32$000
Fradinho	25$000 a 34$000
Mulatinho especial	26$000 a 28$000
Amendoim	34$000 a 36$000
De cores, de Porto Alegre	38$000 a 40$000
Manteiga	43$000 a 45$000
Enxofre	33$000 a 35$000
Branco nacional	48$000 a 58$000
Idem, estrangeiro	73$000 a 76$000

TRIGO

Fechamento:

	Hoje	Anterior
Mercado	Accessivel	Accessivel
Preço por 100 kilos, posto docas:		
Para entregar em janeiro	12,90	13,30
Para entregar em maio	11,25	11,50

Desde o fechamento anterior, baixa de 25 a 40 centavos.

MOVIMENTO DA BOLSA

Regulou o mercado de titulos, hontem, com um movimento bastante activo de negocios, tendo as apolices geraes se tornado mais firmes, com as municipaes em melhores condições de estabilidade. Esses titulos foram ainda negociados em maior escala, tendo ficado todos elles bem inspirados, com os preços em alta.

As acces de bancos permaneceram firmes, com as do Brasil em alta. Os demais papeis em actividade regularam em boas condições de estabilidade.

VENDAS

Apolices	
Uniformizadas de 500$000, 1, a	720$000
Ditas de 1:000$, 1, a	803$000
Ditas idem, 2, a	806$000
Ditas idem, 9, 1, 15, 20, 20, a	808$000
Ditas idem, 1, 2, 6, 6, 18, 44, 50, a	810$000
Ditas idem, 9, a	811$000
Diversas Emissões de réis 200$, 22, 2, a	900$000
Ditas de 500$, 1, 1, a	900$000
Ditas de 1:000$, nom., 3, 3, 3, 5, 6, 10, 20, 25, a	760$000
Ditas idem, 6, 30, a	763$000
Ditas idem, 13, 18, 20, 39, 10, 25, 44, 45, 50, 3, 60, a	764$000
Ditas port., 1, 1, 4, 5, 8, 25, 40, 50, a	715$000
Ditas idem, 15, 20, 20, a	716$000
Ditas em cautela, 20, 20, 30, 50, 50, 150, 60, 100, 100, a	709$000
Obrigações do Thesouro, 5, 5, a	965$000
Municipaes de 1906, port., 2, a	157$000
Ditas nom., 20, 20, 40, a	160$000
Ditas de 1914, port., 39, a	158$000
Ditas decreto 1.535 port., 100, a	167$500
Ditas idem, 55, 400, a	168$000
Ditas decreto 1.550, port., 100, a	172$000
Ditas de Nictheroy, 2ª serie, 10, a	70$000
E. de Sergipe de 200$000, port., 100, a	174$000
E. de Minas Geraes de 1:000$, 2, a	795$000
E. do Rio (Popular), 1, 1, 5, a	94$500
Idem, 1, 10, a	95$000
Bancos	
Portuguez do Brasil, port., 100, a	183$000
Brasil, 3, 5, 20, a	390$000
Idem, 24|40 de acção á razão de	580$000
Companhias	
Predial e de Saneamento, 220, a	80$000
Minas S. Jeronymo, 100, 200, a	105$000
Tecidos Corcovado, 100, a	170$000
Confiança Industrial, 10, 15, a	240$000
Manufactora Fluminense, 35, a	254$000
Petropolitana, 50, a	360$000
Docas de Santos, nom., 12, a	480$000
Debentures	
Progresso Industrial, 70, 100, 150, a	195$000
Santa Helena, 30, a	206$000

OFFERTAS

Apolices	V.	C.
Obrigações do Thesouro, 8 °|°	965$000	961$000
Uniformizadas, de 1:000$	—	811$000
Federaes, 3 o|o	—	—
Obras do Porto	790$000	780$000
Div. Emissões, de 1:000$, nom.	760$000	755$000
Ditas port.	—	716$000
Ditas em cautela	710$000	709$000

INFORMAÇÕES DIVERSAS

RECOLHIMENTO DE NOTAS

A junta administrativa da Caixa de Amortização, em sessão de 7 do mez de junho, resolveu prorogar por seis mezes, até 31 de dezembro deste anno, o prazo para recolhimento, sem desconto, das notas do Thesouro abaixo declaradas, cujo prazo para recolhimento terminava em 30 de junho do corrente anno, a saber:

Notas de 5$000, das estampas 15 e 16.
Notas de 10$000, das estampas 11 e 12.
Notas de 20$000, da estampa 12.
Notas de 50$000, das estampas 11 e 12.
Notas de 100$000, das estampas 11, 12 e 13.
Notas de 200$000, da estampa 12.
Notas de 500$000, das estampas 9 e 11.

Deverá começar em 1 de janeiro de 1924 a pratica dos descontos marcados no art. 13 da lei n. 3.313, de 16 de [illegible].

TRANSFERENCIAS SUSPENSAS

Dezembro

Companhia Metallurgica, até ao dia 3.
Companhia C. das Docas da Bahia, do dia 1 a 8.

VENDAS JUDICIAES

Dia 29 — 13 acções do Banco do Commercio e 5 ditas da Companhia de Seguros Argos Fluminense.

Dia 30 — 3 Apolices de Diversas Emissões de 1:000$000, nom.

Dezembro

Dia 5 — 150 Apolices do Emprestimo Municipal, decreto 1.535, em cautela.

ASSEMBLÉAS ANNUNCIADAS

Companhia Auxiliar de Viação e Obras, para prestação de contas e eleições.

Dezembro

Companhia Metallurgica, para diversos assumptos, dia 3, ás 2 horas da tarde.

Companhia Cessionaria das Docas do Porto da Bahia, para prestação de contas e eleições, dia 6, ás 2 horas da tarde.

PAGAMENTOS ANNUNCIADOS

Veneravel Ordem Terceira dos Minimos de S. Francisco de Paula, juros.
Companhia de Fiação e Tecidos Confiança Industrial, juros.
Companhia Cervejaria Brahma, juros.
Companhia America Fabril, juros.
Sociedade Anonyma Cotonificio Gavea, juros.
Companhia Tijuca, juros.
Companhia Fiação e Tecidos Corcovado, juros.
Apolices do emprestimo do Estado do Rio Grande do Sul, "Viação Ferrea", juros.
Companhia de Tecidos Industrial Campista, juros.
Companhia de Seguros Sul-America, dividendo de 20 °|°.
Companhia Tecidos Santo Aleixo, juros.
Companhia Fiação e Tecidos Industrial Mineira, juros.
Apolices da Prefeitura Municipal de Therezopolis, juros.
Companhia Fiação e Tecidos Industrial Mineira, juros.
Companhia Paulista de Força e Luz, juros.
Companhia de Fiação e Tecidos Magénse, juros.
Banco Nacional Ultramarino, dividendo de 6 °|°.
Companhia Brasileira Tramway, Luz e Força, juros.
Companhia de Seguros União Commercial dos Varejistas, dividendo extra de 20$000.
Companhia Brasileira Tramway, Luz e Força, juros.

Dezembro

Dia 1 — Companhia Tecidos Alliança, juros.
Dia 1 — Sociedade Anonyma Fabrica de Sedas S. Helena, juros.
Dia 1 — Companhia Tecidos São João, juros.
Dia 3 — Sociedade Anonyma "A Noite", dividendo.
Dia 4 — Companhia Manufactora Fluminense, juros.

CUNHA NEVES & C.ª
COMMISSARIOS
De manteiga e outros artigos
End. telegraphico: Antoneves
Caixa Postal, 1531
Rua do Rosario 140 - Rio do Janeiro. (17791)

CONCORRENCIAS ANNUNCIADAS

Dia 29 — Directoria Geral do Patrimonio, para o arrendamento dos dois edificios construidos na Avenida Beira-Mar, contiguos ao Passeio Publico.

Dia 29 — Estrada de Ferro Central do Brasil, para a venda de quartolas vasias, de oleos.

Dia 29 — Collegio Militar de Barbacena, para o fornecimento de enxoval e fardamento.

Dia 30 — Policia Militar do Districto Federal, para o fornecimento dos artigos constantes dos grupos 1 a 15.

Dia 30 — Estrada de Ferro Central do Brasil, para o fornecimento de carbureto de calcio e ferro gusa para as 4ª e 4ª divisões, durante o anno de 1924.

Dia 30 — 10º regimento de infantaria, para o fornecimento de forragem, expediente, ferragens, etc.

Dia 30 — Escola Superior de Agricultura e Medicina Veterinaria, para o fornecimento de 1 apparelho de refinação para 6 corpos (Refining apparatus for 6 Ketths Withe) motor "General Electric", com motor fabricante Memphis Braso, Valoe Works, Memphis, Term.

Dia 30 — Departamento Nacional de Saude Publica, para a venda de uma egua de 2 annos e uma de 9 annos, com uma cria, que se encontram na 2ª secção de Prophylaxia, á praça da Bandeira.

Dia 30 — Directoria Geral de Obras e Viação da Prefeitura, para o calçamento a parallelepipedos de um trecho da rua Maria Flora e da rua Dois de Fevereiro, entre as ruas Maria e Bernardo.

Dezembro

Dia 1 — Bibliotheca Nacional, para o serviço extraordinario de encadernação fóra da repartição.

Dia 3 — Estrada de Ferro Central do Brasil, para o fornecimento de dormentes para a 5ª divisão, em 1924.

Dia 3 — Departamento Nacional de Saude Publica, para fornecimento de gazolina, kerozene e carvão mineral.

Dia 4 — Estrada de Ferro Central do Brasil, para o fornecimento de carvão nacional para locomotivas, para a 4ª divisão, em 1924.

Dia 5 — Estrada de Ferro Central do Brasil, para o fornecimento de oleo combustivel para a 4ª divisão, em 1924.

Dia 5 — Estrada de Ferro Noroeste do Brasil, Baurú, para acquisição de artigos necessarios ao serviço sanitario da Estrada.

Dia 5 — Secretaria do Interior, Bello Horizonte, para o fornecimento de fardamento para as praças da força publica.

Dia 6 — Repartição de Aguas e Obras Publicas, para o fornecimento de 1.200 toneladas de carvão Cardiff, destinadas á Estrada de Ferro Rio do Ouro.

Dia 6 — Collegio Militar do Rio de Janeiro, para a venda de material e objectos inserviveis.

Dia 6 — Directoria Geral do Patrimonio, para o arrendamento do botequim, restaurante e recinto de patinação, junto do novo posto de soccorro em Copacabana.

Dia 7 — Estrada de Ferro Central do Brasil, para o fornecimento de trilhos e accessorios para a 5ª divisão, durante o anno de 1924.

Dia 7 — Policia Militar do Districto Federal, para o fornecimento dos artigos constantes dos grupos 1 a 11.

Dia 7 — Directoria Geral da Intendencia da Guerra, para acquisição de bussolas, binoculos e podrometros.

Dia 10 — Escriptorio de Obras, para as obras na séde do Forum no Districto Federal.

Dia 10 — Repartição de Aguas e Obras Publicas, para o fornecimento de diversos materiaes, durante o primeiro semestre de 1924.

Dia 10 — Hospital Central do Exercito, para o fornecimento de artigos e generos necessarios ao abastecimento deste hospital, durante o anno de 1924.

Dia 10 — Departamento Nacional de Saude Publica, para o fornecimento de diversos artigos, durante o anno de 1927.

Dia 10 — Faculdade de Medicina do Rio de Janeiro, para o fornecimento de diversos artigos, durante o primeiro semestre de 1924.

Dia 10 — Directoria Geral de Obras e Viação da Prefeitura, para o fornecimento de um conjunto de duas caldeiras fixas para fundir asphalto, perfeitamente eguaes ás que existem na usina de asphalto da Prefeitura.

E. Ribeiro & Cia.
Importadores — Exportadores
R. Th. Ottoni, 1. Tel. N. 6304
Stock. Preços reduzidos.
Oleos de Côco, Andiroba e Copahyba, Ceras de Abelha e Carnahúba, Borracha fina Pará e Mangabeira, Polvilho, Resinas Jatobá e Angico
(16974)

REUNIÃO DE CREDORES

Fallencia da Companhia Cruzeiro do Sul, dia 30, ás 2 horas da tarde.
Fallencia de Bernardino Gomes e Pereira, dia 30, ás 2 horas da tarde.
Fallencia da Companhia de Seguros Previsora Rio Grandense, dia 30, á 1 hora da tarde.
Fallencia de Erismann, Rabello & C., dia 30, á 1 hora da tarde.

Dezembro

Fallencia de Daniel F. Moreira, dia 2, ás 2 horas da tarde.
Fallencia de Marques Leão & Comp., dia 3, á 1 hora da tarde.
Fallencia de Manoel Duarte & C., dia 4, ás 2 horas da tarde.
Fallencia de Orlando Prado & C., dia 4, ás 2 horas da tarde.
Fallencia de Maximino R. Fontoura, dia 5, ás 2 horas da tarde.
Concordata de Diogo Corrêa, dia 6, ás 2 horas da tarde.
Fallencia de Marques Fernandes, dia 7, á 1 hora da tarde.
Credores de João Desiderati & C., dia 9, ás 2 horas da tarde.
Credores de M. F. Chaves, dia 9, ás 2 horas da tarde.

DROGARIA Ribeiro, Menezes & C.ª
Especialidades pharmaceuticas. Productos chimicos e drogas aos menores preços do mercado, no varejo e atacado. Rua Uruguayana n. 91.
(13374)

DOCUMENTOS ARCHIVADOS

Sessão de 22 de novembro de 1923.

CONTRATOS

De Araujo, Silveira & Comp., firma composta dos socios solidarios Thomaz de Araujo Almeida, José dos Santos Silveira e d. Joanna Martin Silveira, para o commercio de perfumarias, etc. á travessa do Commercio n. 7, com capital de 55:000$000, prazo 5 annos.

De Serra & Loureiro, firma composta dos socios solidarios Joaquim Dias Serra e Bernardo Loureiro, para o commercio de café, etc. á rua Mercado Municipal ns. 5 a 9, com capital de 15:000$000, prazo indeterminado.

De Lage & Comp. firma composta dos socios solidarios Francisco da Silva Milho e Walter de Salles Lage e do socio commanditario Oity Lage, para o commercio de commissões, etc. á rua Republica do Perú n. 32, com capital de 300:000$000, prazo 3 annos.

ALTERAÇÕES DE CONTRATO

De Carvalho, Pinto & Comp. é admittido como socio commanditario o senhor dr. Isaac Elbas, com o capital de 30:000$000.

De Viuva José Gomes da Silva & Comp., retira-se o socio Victorino Teixeira, recebendo a importancia de 4:000$000, continuando a sociedade com os demais socios.

De Pinheiro Junior & Comp. elevando o capital social a 200:000$000.

De Pedro Pereira & Comp., alterando as clausulas setima e nona, do seu contrato social.

DISTRACTO PARCIAL

De Carvalho, Pinto & Comp. retira-se o socio Armando Carvalho, recebendo a importancia de 33:285$000.

DISTRACTOS

De Cunha & Magalhães, retira-se o socio José Ribeiro Magalhães recebendo a importancia de 22:300$000, ficando com o activo e passivo o socio José Monteiro da Cunha, na importancia de 79:720$260.

De Vieira, Magalhães & Braga, retiram-se os socios José Baptista Vieira, Joaquim Carneiro Braga e Jayme José de Magalhães, recebendo a importancia de 20:000$000 cada um.

DISTRACTOS

De Sabariz & Manso, retira-se o socio Verissimo Manso, recebendo a importancia de 8:000$000, ficando com o activo e passivo o socio Tiberio Sabariz, na importancia de réis 4:000$000.

De Constantino & Azevedo, retira-se o socio Manoel Rodrigues de Azevedo, recebendo a importancia de réis 6:926$760, ficando com o activo e passivo o socio Constantino Gulias, na importancia de 4:000$000.

FIRMAS INDIVIDUAES

De Manoel Pinto Pereira, para o commercio de pão, etc. á rua Fernandes Guimarães n. 53, com capital de 6:000$000.

De Antonio Cinelli, para o commercio de cambio, etc., á Avenida Rio Branco n. 5, com capital de ... 50:000$000.

De Bachara Abdalla, para o commercio de calçado, á rua da Alfandega n. 208, com capital de .... 50:000$000.

De M. B. Astrada, para o commercio de commissões, etc. á rua São Pedro n. 192, com capital de 20:000$.

De Salomão Rosenbug, para o commercio de alfaiataria, á rua Visconde de Itauna n. 73, com capital de réis 5:000$000.

De Pereira Gomes, para o commercio de alfaiataria, á rua do Ouvidor n. 189, com capital de 10:000$000.

CONTRATOS

De Alvaro de Rezende & Comp., firma composta dos socios solidarios Arthur Vieira de Rezende e Silva, Antonietta Braga e Alvaro de Rezende e dos socios de industria, Nuno Vieira de Rezende e José Vieira de Rezende, para o commercio de perfumarias, etc., á rua, não declararam, com capital de 5:000$000, prazo 5 annos.

De José Praxedes & Comp., firma composta dos socios solidarios José Praxedes Rabello Batsos e Luiz Antonio de Assumpção, para o commercio de garage, á rua Barroso n. 97, com capital de 32:000$000, prazo indeterminado.

ALTERAÇÕES DE CONTRATO

De Pinto, Bastos & Comp. elevando o capital social a 600:000$000.

DISTRACTOS

De S. Ribeiro & Comp., retira-se o socio Maria da Silva Ribeiro, recebendo a importancia de 21:257$000, ficando com o activo e passivo o socio Agostinho Fernandes.

FIRMAS INDIVIDUAES

De Bernardino Cardoso Mendes, para o commercio de padaria, á rua Barão de Mesquita n. 673, com capital de 30:000$000.

De Manoel Joaquim Thiago, para o commercio de balas, á rua do Cattete n. 83, com capital de 4:000$000.

De José Antonio da Costa Carvalho, para o commercio de balas, etc., á rua Barão de S. Felix n. 49, com capital de 45:000$000.

CONTRATOS

De Marques & Silva, firma composta dos socios solidarios Alexandri-

MOVEIS GARANTIDOS
DE MADEIRA VERGADA

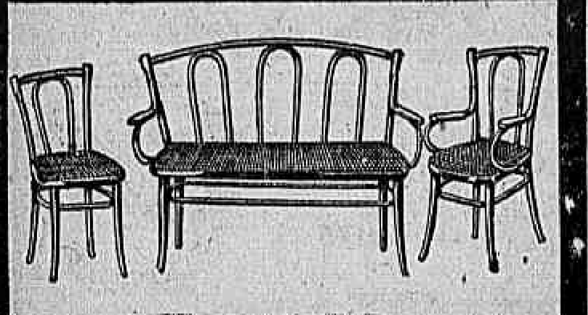

ELEGANCIA e DURABILIDADE
MEIAS MOBILIAS COMPOSTAS DE 1 SOFÁ 2 CADEIRAS DE BRAÇO 6 CADEIRAS COMMUNS.
RIO GERDAU S. PAULO
HASENCLEVER & C.

...no Dias Marques e Manoel Augusto da Silva, para o commercio de padaria, á rua do Mattoso n. 23, com capital de 15:000$000, prazo indeterminado.

De J. Ferreira da Silva & Comp., firma composta dos socios solidarios, Joaquim Ferreira da Silva e Adolpho Teixeira, para o commercio de liquidos, á rua Frei Caneca n. 203, com capital de 30:000$000, prazo indeterminado.

De O. Loureiro Vieira, para o commercio de revista de agricultura, á rua da Carioca n. 41, com capital de 12:000$000, prazo indeterminado.

De Guichard Filho & Comp., firma composta do socio solidario Hugo Guichard Filho e dos socios de industria, Jorge Alberto Vinchon Filho, Adelino Augusto de Macedo e Seraphim da Silva, para o commercio de alcool, etc. á rua Conrad Pedro Alves n. 185, com capital de 300:000$000, prazo indeterminado.

De Andrade & Costa, firma composta dos socios solidarios Alberto Soares de Andrade e Antonio Costa, para o commercio de liquidos, etc., á rua Villela n. 3, com capital de 40:000$000, prazo indeterminado.

DISTRACTOS

De Patrasso & Léo, retira-se o socio Leopoldo de Léo, recebendo a importancia de 44:720$900, ficando com o activo e passivo o socio Alexandre Patrasso, na importancia de 20:000$000.

De Gomes & Carvalho, retira-se o socio Augusto Gomes, recebendo a importancia de 19:000$000, ficando com o activo e passivo o socio José Antonio da Costa Carvalho, na importancia de 29:500$000.

FIRMAS INDIVIDUAES

De Paulo Dantas de Amorim, para o commercio de moveis, etc., á Avenida dos Democraticos, n. 122, com capital de 15:000$000.

CONTRACTOS

De Chalhoub & Nahas, firma composta dos socios solidarios Michel Chalhoub e Jorge Nahas, para o commercio de fazendas, etc., á rua Buenos Aires n. 330, com capital de 20:000$000, prazo indeterminado.

De Amendola & Comp., firma composta dos socios solidarios Ercole Amendola, Antonio Lopes Marques e Marcellino Pinto da Cunha, para o commercio de garage, á rua Visconde Duprat n. 5, com capital de 15:000$, prazo indeterminado.

De J. Machado Pavão & Comp., firma composta dos socios solidarios José Machado Pavão Junior e Porphyrio Machado Pavão, e do socio commanditario Arthur Machado de Azevedo, para o commercio de seccos e molhados, á rua Pereira Souza n. 47, com capital de 39:000$000, prazo indeterminado.

ALTERAÇÕES DE CONTRATO

De Oliveira & Lemos, alterando a clausula terceira do seu contrato social, De Oliveira, Var & Comp. retiram-se os socios Arthur Machado de Azevedo e Luiz Pereira da Cruz, recebendo o 1º socio, a importancia de 40:957$780 e o 2º socio a importancia de 169:474$700.

DISTRACTOS

De Moreira & Souza, retira-se o socio José de Souza Azevedo, recebendo a importancia de, digo nada recebendo, ficando com o activo e passivo o socio Francisco Moreira, na importancia de 10:000$000.

De F. S. de Carvalho & Comp., retiram-se os socios Joaquim José de Oliveira, recebendo a importancia de 51:000$000 e o socio João Simões Correa, recebendo a importancia de 118:866$437, ficando com o activo e passivo o socio Francisco Augusto de Carvalho, na importancia de 30:000$000.

De Assis, Livio & Comp., retira-se o socio Francisco Antonio de Assis e Silva, nada recebendo, ficando com o activo e passivo os socios José Augusto de Andrade Livio e Livio Augusto Pinto, na importancia de 33:000$000.

TELEGRAMMAS

Liverpool, 28 — O paquete inglez "Balfe", da linha Lamport & Holt, sahiu a 26 do corrente de Las Palmas, procedente de Middlesbrough, Londres e Swansea, para o Rio, Santos e Rio da Prata. (Espalha-sem 13—12—23).

MOVIMENTO DO PORTO

VAPORES ENTRADOS

De Buenos Aires e escs., inglez "Demerara", carga á Mala Real Ingleza.

De Hamburgo e escs., allemão "Scandia", carga á Luiz Campos.

De Rosario de Santa Fé, sueco "Fernebo", carga ao Lloyd Brasileiro.

De Recife e escs., nacional "Itapema", carga a Lage Irmão.

De Pelotas e escs., nacional "Itapeva", carga a Lage Irmão.

De Buenos Aires e escs., italiano "Napoli", carga á Cia. Italia America.

VAPORES SAIDOS

Para Santos, nacional "Itaipu".

Para Nova York e escs., americano "Clearwater".

Para o Chile, inglez "Anglo Chilean".

Para Buenos Aires e escs., americano "Clearwater".

Para Nova Orleans e escs., americano "George Peirce".

Para Pelotas e escs., nacional "Itapacy".

Para Liverpool e escs., inglez "Demerara".

MARITIMAS

VAPORES ESPERADOS

Genova e escs., "Principessa Mafalda"		29
Santos, "Commandante Vasconcellos"		29
Porto Alegre e escs., "Commandante Capella"		30
Noruega e escs., "Estrella"		30
Bremen e escs., "Crefeld"		30
Rio da Prata, "Teutonia"		30
Dezembro		
Bordeaux e escs., "Lutetia"		1
Rio da Prata, "Tomaso di Savoia"		1
Rio da Prata e escs., "Campos Salles"		1
Manaus e escs., "Bahia"		1
Nova York e escs., "Thode Fagelund"		1
Southampton e escs., "Arlanza"		1
Londres e escs., "Highland Piper"		1
Rio da Prata, "Pincio"		1
Rio da Prata, "Dante Alighieri"		1
Montevidéo e escs., "Rodrigues Alves"		1
Genova e escs., "Mendoza"		2
Rio da Prata, "Duca d'Aosta"		2
Rio da Prata, "Flandria"		2
Rio da Prata, "R. Victoria Eugenia"		3
Havre e escs., "Darro"		3
Rio da Prata, "Vandyck"		3
Nova York, "Western World"		3
Genova, "Mendoza"		3
Rio da Prata, "Desirade"		3
Rio da Prata, "Gelria"		3
Genova e escs., "Valbanera"		3
Rio da Prata, "Valdivia"		3
Rio da Prata, "Baependy"		3
Rio da Prata, "Ruys"		3
Hamburgo e escs., "K. G."		3
Amsterdam e escs., "Gelria"		3

Rio da Prata, "Conte Verde"	30
Rio da Prata, "Pan America"	12
Rio da Prata, "Taormina"	13

VAPORES A SAIR

Rio da Prata e escs., "Principessa Mafalda"	29
Paysandu' e escs., "Prudente de Moraes"	29
Porto Alegre e escs., "Itapema"	29
Hamburgo e escs., "Entrerios"	29
Genova e escs., "Napoli"	29
Parahyba e escs., "Commandante Vasconcellos"	29
Rio da Prata, "Crefeld"	30
Recife e escs., "Ingá"	30
Avonmouth e escs., "Darro"	30
Pará e escs., "João Alfredo"	30
Rio da Prata, "Teutonia"	30
Dezembro	
Rio da Prata e escs., "Cap Polonio"	1
Genova e escs., "Tomaso di Savoia"	1
Rio da Prata e escs., "Lutetia"	1
Porto Alegre e escs., "Maroim"	1
Porto Alegre e escs., "Campinas"	1
Rio da Prata, "Itaúba"	1
Pará e escs., "Itaituba"	1
Rio da Prata e escs., "Arlanza"	1
Hamburgo e escs., "Alcala"	1
Rio da Prata e escs., "Highland Piper"	1
Genova e escs., "Pincio"	1
Cabedello e escs., "Itajuba"	1
Hamburgo e escs., "Cap Norte"	1
Rio da Prata, "Gurupy"	2
Rio da Prata, "Mendoza"	2
Pará e escs., "Rodrigues Alves"	2
Amsterdam e escs., "Flandria"	2
Genova e escs., "Duca d'Aosta"	2
Genova e escs., "Reina Victoria Eugenia"	3
Hamburgo e escs., "Bagé"	3
Nova York e escs., "Vandyck"	3
Rio da Prata, "Darro"	3
Punta d'Arena e escs., "Iraty"	3
Rio da Prata, "Rynland"	3
Rio da Prata, "Western World"	3
Mandos e escs., "Bahia"	3
Rio da Prata e escs., "Mendoza"	3
Rio da Prata e escs., "Vauban"	4
Rio da Prata e escs., "Gelria"	4
Montevidéo e escs., "Victoria"	4
Genova e escs., "Conte Verde"	4
Aracajú e escs., "Piraby"	4
Rio da Prata e escs., "Lipari"	4
Nova York e escs., "Pan America"	5
Genova e escs., "Taormina"	5
Genova e escs., "Valdivia"	5
Genova e escs., "Commandante Capella"	5
Nova Orleans, "Barbacena"	5
Genova e escs., "Principessa Mafalda"	5

ULCERAS SYPHILITICAS

3ª *Manoel* curou-se de ulceras syphiliticas das pernas, em 30 dias, com 3 vidros de Luetyl e 3 vidros de Elixir de Nogueira. — O Luetyl cura as ulceras syphiliticas das pernas em 30 dias, ou 40 mezes, com 10 vidros de outro depurativo, e gastou 75$000.

Só em bôas pharmacias (20.204)

DEPIL

Unico liquido que tira todos os cabellos sem irritar a pelle

Ap. D. N. S. P. n. 1231 — 8—1—923. (14609)

DE GRAÇA

A todos que soffrem de molestias do peito, bronchite, asthma, tosse rebelde, catarrho chronico, grippe ou tuberculose incipiente, ensino de graça um remedio que os curou em poucos dias. Mande endereço a Maria G. de Andrade, trav. do Quartel n. 9, S. Paulo. (11392)

CLINICA DE DOENÇAS DO RECTUM E ANUS

Tratamento especial indolor das

HEMORRHOIDAS

Sem operação.

Dr. Raul Pitanga Santos

da Faculdade de Medicina. Passeio 56, sob. de 1 ás 4 (16636)

Anemil e Anemiol

Anemia, Opilação, pallidez, fraqueza, desanimo, cansaço. Ap. D. N. S. P. ns. 15 e 14, de 27|12|912 e 12|12|912. (10293)

CAIXAS PARA GORDURAS. TANQUES PORTATEIS PARA LAVAR ROUPA. PIAS PARA COZINHAS, ETC. EM CIMENTO ARMADO. Sjostedt Brothers Rua dos Ourives n. 56. Tel. N. 3144. (13854)

Mme. MISSICK

Ultimas novidades em cintas. RUA DA CARIOCA N. 12, 1º andar. TELEPHONE CENTRAL 3464. (17434)

FOSSAS SANITARIAS "INCO", GABINETES EM CIMENTO ARMADO. Approvadas pelo D. N. da Saude Publica A PRESTAÇÕES Sjostedt Brothers Rua dos Ourives n. 56. Tel. N. 3144. (13840)

Formigas

Só os tem em casa quem quer. Depois de longas experiencias foi descoberto um preparado que em poucos dias as faz desapparecer como por encanto. Quem tiver tal flagello em casa, compre já um vidro de ZULINA. Vende-se na drogaria Lamaignère, Assembléa 34. Nictheroy, drogaria Barcellos. Vidro 3$000. (T 10523)

Cachorro Loulou

Vende-se um bonito, marron, legitimo. Vêr das 9 ás 10 horas, á rua S. Bento n. 37. Armazem. (T 8404)

PHARMACIA

Em Rezende — Estado do Rio, vende-se uma bem installada, com bom negocio e não tendo concorrencia. Informações á rua S. Pedro 102. (T 7829)

Occasião

Vendem-se uma rica mobilia de sala de jantar que custou 11:000$000, por 6:500$; uma outra riquissima para dormitorio, com incrustações de bronze, completamente nova, que custou 12:000$000, por 6:500$000; uma pelle de urso branco, do custo de 3:000$000 por 1:600$000 e uma outra de vigongne, para cama, por 800$000. Traspassa-se o contrato da casa, dando-se preferencia a quem ficar com os moveis. Sendo o aluguel de 600$000. Para ver e tratar á rua 2 de Dezembro n. 101, das 12 ás 5 horas. (T. 8952)

GRANDE PREDIO

VENDE-SE

No melhor ponto da rua do Riachuelo, proprio para grande hotel, hospital ou casa de saude. Vende-se tambem um outro menor ao lado. Tratar na Avenida Passos n. 29 A, das 2 ás 3 horas da tarde. (10320)

Anita Estrangeira

Executa por figurino vestidos em seda, etc. Brevidade, modico preço. RUA SILVA MANOEL 67, 1º andar. TEL. CENTRAL N. 6268. (T 10127)

Dentaduras velhas

dentes, ouro, joias, prata, etc. Compram-se. Rua da Assembléa n. 47. (T 8729)

Mãe Maria

Attenção

Mãe Maria, celebre cartomante hespanhola, adivinha o presente e futuro, e se compromette a fazer qualquer classe de trabalhos por impossivel que sejam. Consulta 5$000 e 10$000. Das 8 ás 5. Aos domingos das 8 ás 11 horas. Informações á rua do Cattete n. 77, sobrado. (T 10135)

Grande armazem

Aluga-se um amplo armazem na rua da Assembléa, entre Quitanda e Carmo, tendo cerca de 8 metros de frente por 50 de fundos. Contrato de dois annos, com promessa de reforma por mais cinco annos. Aluguel mensal 1:500$000 sem luvas. Quem pretender dirija-se á caixa postal 994. (T 8910)

PHARMACIA

Vende-se na estação de Providencia, E. F. L., Minas, uma bem montada pharmacia, fazendo bom negocio, inclusive o predio com grande terreno, [illegible]. Informações com Raul da Fonseca Ramos, neste logar. (T 9081)

Pianos a 3:000$000

A titulo de bonificação vendemos pianos de cordas cruzadas, tampo de metal e tres pedaes, fabricados com madeiras do paiz. Lux & Carneiro, fabrica allemã de pianos, Avenida 28 de Setembro n. 341, Villa Izabel. Telephone Villa n. 3228. (T 6015)

MEIAS

Grande sortimento, a preços de fabrica, á rua Uruguayana 9, sobrado. (T 9295)

TERRENOS

Vendem-se bons, promptos a edificar, nas novas ruas Pereira Barreto e Eduardo Ramos, entre Cidade e Alzira Brandão, proximo a Conde Bomfim. Para tratar com os proprietarios á rua Rio Branco 61. (T 9030)

CACHORROS

Vende-se filhotes policiaes, puro sangue allemão, raça Lobo, á rua Machado de Castro n. 75. (T 8728) Riachuelo.

SALA DE FRENTE

Alugam-se salas e quartos ricamente mobilados em casa de todo respeito, a casaes de alto tratamento. Pensão de primeirissima ordem. Rua do Carvalho Monteiro 21, Cattete. Tel. 4103, Beira Mar. (T. 10189)

Armazem e sobrado

Aluga-se o predio á rua General Camara n. 262. Informa-se á Avenida Flora Lobo n. 42. Pede-se com o seu proprietario Bairro Nobrega, em Barra do Pirahy. (T 10099)

Praia do Russell

Predio mobilado

Aluga-se nesta praia um predio completamente mobilado para familia de tratamento, sem creanças. Informações: Telephone Norte 1915. (T 10185)

GRYPPAN?

(T 9391)

FRAQUEZA DA SYPHILIS

S. *Lygia*, tendo fraqueza devido á syphilis, tomou 1 vidro de Luetyl, ficou forte, augmentou 3 kilos e gastou 6$000.

Helena tomou 10 vidros de outro depurativo, ficou fraca, magra e gastou 60$000.

LUETYL

Só em bôas pharmacias (20.204)

BUNGALOW - PETROPOLIS

Aluga-se, de 1º de dezembro em diante, bungalow com duas salas, magnifico quarto de banho, quatro quartos, garage, cozinha, copa e tres ditos de quintal, á rua Costa Gama n. 640. Informações, com o sr. Pedro Fodor, ás 9 ás 17 horas e dos 16 ás 18 horas. (T 8643)

ALUGA-SE SALA DE FRENTE

ricamente mobilada, completamente independente, propria para casal sem filhos ou pessoa de tratamento, com pensão ou sem. Telephone, — Avenida Mem de Sá n. 20. (T. 8790)

ALFAIATARIA

Vende-se uma, bem montada, com bom freguezia, fazendo bom negocio. Preço de occasião. Ver e tratar á rua do Cattete n. 223, Phone B. M. 676. (T 10265)

SERVENTE

Precisa-se de um á rua Visconde Itauna n. 60. (T 9447)

Arame galvanizado n. 16

Vende-se qualquer quantidade em rolos de 50 kilos. Rua Buenos Aires 201. Telephone Norte 2085 — MARIO GARCIA & COMP. (T 10298)

Terreno - Ipanema

Vende-se um lote de 10 x 47 metros, sito na rua Prudente de Moraes, quasi esquina da rua Farme de Amoedo, Preço 23:000$. Tratar á rua da Misericordia n. 12, 1º andar. (T 10253)

RADIUM

Vende-se um aparelho de terra, força de vinte mil millivolts em caixa de chumbo. Preço bom. Rua dos Andradas n. 12. (T 9349)

AUTOMOVEL

Vendem-se dois automoveis "Benz", 24 por 30 cavallos, com duas machinas, um semi-torpedo. Tratar nas officinas da Patria n. 82, com o sr. A. B. Pinto e a rua ... ou no sr. ... (T 10233)

OURO

O Rei da Prata

COMPRA:

OURO ... de 4$300 a 6$500 a gramma.
PRATA ... de 90 a 100 réis a gramma.
PLATINA ... de 35$000 a 40$000 a gramma.

JOIAS, brilhantes, diamantes, dentaduras, alfinetes de gravata, correntes, cordões, collares, cartões, pedaços de ouro velho.

MOEDAS do Imperio e da Republica (agio especial), bandejas, palliteiros, castiçaes, apparelhos de chá e toilette de prata, etc.

PAGA-SE MAIS DO QUE O JUSTO VALOR

NOTA — Aos compradores em pequena escala (proprietarios dittos) e aos demais, faço saber quão innoportuno vem sendo ultimamente o seu modo de annunciar; cotações exorbitantes, sophismas e tantos outros truques condemnaveis, que o publico de voz vêem prejudicar o publico, cooperando destarte para a desmoralização do seu negocio. Quem compra para vender, e obra com a sua ordem nos outros, que, como o publico, commigo transigem — cuja anomalia, espero não mais se reproduza.

O Rei da Prata

Rua Assembléa, 45

Sobrado

(T 8923)

OZENA

(FETIDEZ NASAL)

Cura garantida e rapida pelo DR. EURICO DE LEMOS

"especialista de doenças de garganta, nariz, ouvidos e bocca" (Professor livre da Faculdade de Medicina do Rio de Janeiro). Consultorio, Rua Assembléa n. 13, sobrado, das 12 ás 6 horas da tarde. (T 10396)

1923 — FOLHINHAS — 1924

Allemãs, americanas e nacionaes, artigos recommendados, preços com blocos e impressão. Rua de São José n. 31, sobrado. Telephone Central n. 5959. — M. Martins & Marinho. Importação directa. (T 6848)

ESCRIPTORIOS

Alugam-se bons salas com janellas, proprias para escriptorios commerciaes. Rua Uruguayana n. 9. (T 6798)

TECELÃS

Precisa-se para trabalhar em fabrica de redes, com pratica, na rua Ribeiro Guimarães 69, Aldeia Campista. (T 6956)

Pensão Allemã — Refeições

Tratamento de primeira ordem, tecerosas limpeza e asseio. Rua dos Ourives 121, sobrado. Preços modicos. (T 8417)

FORTALECENDO

Restabelece todas as funcções o

Vinho Tonico Phosphatado das Tres Quinas Bittencourt.

111, R. Uruguayana, 111

Ap. D. G. S. P., n. 51, 17-6-909. (13384)

Doenças de ouvidos garganta nariz bocca

Cura garantida e rapida da OZENA (fetidez do nariz) processo inteiramente novo.

professor livre desta especialidade na Faculdade de Medicina do Rio de Janeiro. Consultorio: Rua da Assembléa n. 13, sobrado, das 12 ás 6 da tarde. (T 10396)

Brinquedos e artigos para presentes

Por preços baratissimos CASA SÃO FRANCISCO Rua 7 de Setembro 162 Junto á egreja S. Francisco (14631)

Palacete em Copacabana

Vende-se um recentemente construido com mobilia apropriada ou completamente mobilado, com 2 salões, 9 bons quartos, garage e mais dependencias, proprio para familia de alto tratamento, situado no melhor ponto para banhos de mar; para mais informações dirija-se ao escriptorio desta folha á H. W. SILVA. (19678)

CASA — IPANEMA

Vende-se a da rua Barão da Torre, n. 56, com bons commodos e grandes terreno. Tratar no local; tratar na Avenida Rio Branco; de Senador Dantas, 21. (20441)

Salvitae

Prisão de ventre

Salvitae

Indigestão

Salvitae

Dor de cabeça

Ap. D. N. S. P. n. 125, de 23|8|917. (17621)

Salas mobiladas

Alugam-se, luxuosamente mobiladas, com optima pensão, a casaes de tratamento. Rua do Cattete 217, sobrado. (20567)

THEREZOPOLIS

Vende-se nessa cidade, proximo á estação, bons terrenos proprios para sitios, chacaras, etc. Trata-se com os proprietarios á rua do Mercado n. 12, 1º andar, sala 6 — Rio. (T 10156)

ENCERADOR

Calafetar, raspar e encerar assoalhos, Rua Senador Euzebio n. 118. Tel. Norte 1567. — Manoel Pimenta. (T 10166)

Ferro para cimento armado

de 5|16" até 1" ½. Vende-se á rua Vieira Fazenda n. 4. Telephone Central 4175. — MARIO ALCERDA & COMP. (T 10259)

O REI DA PLATINA

Compra-se qualquer quantidade de ouro, prata, platina, brilhantes.

Compramos tambem palliteiros, fruteiras, salvas, castiçaes, etc. Troca-se joias novas por velhas. Só na

A IDEAL

97 - Uruguayana - 97 - Loja. Tel. N. 1679. - Junto á Cia. Singer. (T. 10412)

Verão em Petropolis

Aluga-se uma confortavel casa bem mobilada, junto á praça da Liberdade; trata-se na av. Cruzeiro 293, sobrado. (T [illegible])

TACHO COM MEXEDOR

Precisa-se de um com capacidade de mil ou mais kilos; carta á J. C. J. Y. neste jornal. (T 10401)

Dactylographa

Precisa-se de uma, para auxiliar de um guarda-livros; trata-se no Beco do Thesouro 4º. (T 8969)

Casas em Olaria

Vende-se duas casas sito á Estrada da Penha, facilita-se o pagamento, a tratar-se no Beco do Thesouro 4º, com o sr. Felinto. (T 8968)

TRASPASSA-SE

uma pensão com 12 quartos bem mobilados e todos occupados, situada na Esplanada do Senado, rua Paulo Frontin 99, tem boa freguezia de marmitas. A casa é nova, toda encerada. Preço modico por motivo de retirada para fóra. Telephone Central 1788. (T 10402)

Azulejos brancos

Vende-se em cinta; rua da Carioca 25, loja de louças. (T 8958)

Automovel Pachard

Vende-se um de seis lugares completamente reformado de novo; ver e tratar Avenida Atlantica n. 124. (T 10095)

CHIMICO

especialista em tinturaria e estamparia, com excellentes referencias; cartas a favor: "Correio da Manhã" O. F. E. (T 10085)

QUARTOS

Alugam-se dois em casa de familia de tratamento, com todas as commodidades, inclusive banho quente, á rua São Clemente, 59, Botafogo. (T 10078)

Magnifica mobilia para casal

Em estylo Imperio. Cama grande com dois colchões, um de lã, duas mesinhas, e armario com espelhos biselados. Preço 3:000$000. Para ver e tratar a Inhangá n. 20, Copacabana. (T 10079)

ENGENHEIRO

Mecanico electrico, com optimas referencias, procura emprego. Cartas a favor: "Correio da Manhã", a O. A. L. (T 10086)

ALUGA-SE

Salas bem mobiladas, com pensão, avenida Gomes Freire n. 7. (T 9545)

Pranchas bit. 1.000

Vende-se até 50, 8 toneladas, São Pedro 86, sala 5. (T 10362)

PREDIO

Aluga-se o 1º andar do predio da rua Francisco Muratori n. 52, trata-se no mesmo de 1 ás 5 da tarde. (T 10380)

LINOTYPISTA

Precisa-se de um para machina de compor "Tipografo", na avenida Mem de Sá, 236|240. (T 10379)

ALUGA-SE

em casa de familia recentemente installada á rua do Cattete 238, salas e quartos bem mobilados e com pensão. (T 10372)

APOSENTOS MOBILADOS

Alugam-se 2 quartos grandes e arejados com ou sem pensão em casa de familia de tratamento; Laranjeiras, 259. Tel. B. M. 2284. (T 10373)

Pequeno apartamento

Bem mobilado e um quarto com optima pensão, Santo Amaro 61. (T 10371)

ESCRIPTORIO DE FRENTE

Aluga-se no centro, com telephone, preço 150$000. Urgente. Informações Telephone Norte 7473. (T 10369)

SOCIO

Que disponha de trinta contos de réis, negocio sério e dinheiro garantido; garante-se mensal dois contos de réis. Cartas nesta folha a Engenheiro. (T 10368)

Caldeira typo locomovel

A' rua 1º de Março n. 73, sobrado compra-se uma caldeira typo locomovel, 30 cavallos nominaes, para trabalhar a 90 libras de pressão. As offertas deverão ser feitas por escripto e deverão conter todos os detalhes precisos, inclusive o preço. (T 10365)

Encadernadores

Precisa-se de aprendizes com pratica, á rua General Camara, 92. (T 8930)

Joias de occasião

Ouro, platina, cautelas do Monte Soccorro, JOIAS velhas troca-se, compra-se, na Joalheria Orfeon, Rua dos Andradas n. 26. (T 8925)

SALA

Aluga-se sem pensão confortavelmente mobilada a casal de alto tratamento ou senhor só; casa de familia de todo respeito; praia Flamengo, 20. (T 9547)

Reformas de predios

Faz-se a preços modicos facilitando-se o pagamento. SEGADAS VIANNA, rua do Mercado, 22. (T 10378)

Consultorio medico

Para uma ou mais horas de consultas diarias: aluga-se um consultorio bem installado á avenida Rio Branco 175, 1º andar. Tratar das 3 ás 5 horas. (T 8939)

Caixa registradora National

Vende-se uma, nova, com seis gavetas; rua da Quitanda n. 31. (T 10390)

BERTA

Saudades. Rio, 28|11|923. — A. (T 8949)

Sala independente

A senhor do commercio, aluga-se uma sala de frente mobilada com entrada independente, casa de familia, proximo ao Flamengo; rua Buarque Macedo 65. (T 8947)

FUNDIDORES

Precisa-se nas officinas da Companhia City, á Avenida Pedro Ivo, canto da Avenida do Mangue. (T. 7917)

ALUGA-SE

Os dois magnificos andares do largo da Carioca n. 6, proprio para dentistas, medicos ou casas bancarias; chaves em baixo na casa de joias e tratar á rua Uruguayana n. 49. (T 9237)

PRATA - MOEDA

Compra-se do Imperio a 65 "|" na praça da Republica 70, botequim. (T 9.222)

ENCAIXOTADOR

Precisa-se de um com pratica de ferragens e louças. Offertas indicando as casas onde trabalhou e ordenado. Cartas a esta folha a L. C. V. (T 10284)

A LAMPADA

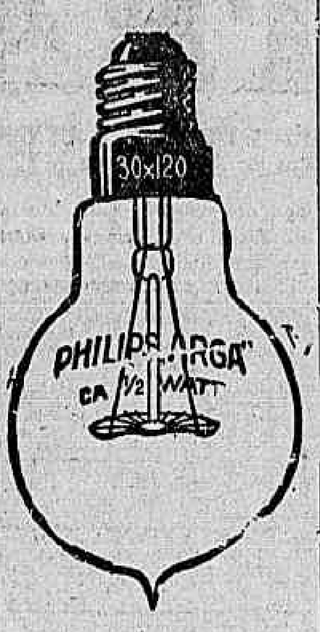

A melhor
A mais resistente
A mais economica
A' venda nas boas casas de electricidade (20332)

MACHINISMOS

Frezas Universaes, N. 1,
Serra de Fitas,
Plainas Universaes,
Serras Circulares,
Carpinteiros Universaes.
Tupias,
Furadores,
Encontra-se R. 13 de Maio 7, Frech & Pasuale. (T. 10374)

Palacetes na Tijuca

Vendem-se, centro de terreno, dois juntos, construidos em 1921, para serem unidos, formando um palacio com 14 espaçosos quartos, seis salas, duas copas, duas salas banho completas, duas copas, garages, terreno 6000 ms., etc., no melhor ponto da rua Conde de Bomfim; chaves e informes no n. 1253, só das 12 ás 4. Tambem se vendem separados, facilidade na paga. (T 9426)

GRANDE LEILÃO

de magnificos e confortaveis moveis de peroba, piano, bilhar, gramophone, cortinas, finos metaes, bicycletta, machinas de costuras e muitos outros objectos, á Rua da Quitanda 31, pelo leiloeiro Siqueira. (T. 9523)

GYMNASIO GUINODIE

Escola de Dansas Modernas

RUA SACHET, n. 4, 1º andar. Rio. Tel. C. 4463. O CURSO E' DIRIGIDO por um profissional competente. Aulas particulares em sala completamente reservada, diurnas e nocturnas na séde e a domicilio, das 7 da manhã ás 12 da noite. Curso geral de ambos os sexos (em conjunto) todos os dias, das 7 1|2 ás 11 da noite. 30 lições, 15$000. (T 9553)

NA CAPITAL BAHIANA!

Attesto que tenho empregado na minha clinica o ELIXIR DE NOGUEIRA, SALSA, CAROBA E GUAYACO IODURADO, formula do pharmaceutico João da Silva Silveira, obtendo sempre os melhores resultados, pelo que o considero um medicamento de prompta efficacia e como um dos melhores depurativos do sangue. O que affirmo em fé de meu grão.

Bahia, 6 de Junho de 1908.
DR. ARISTIDES AMERICO DE MAGALHÃES.
(Firma reconhecida).
Ap. D. N. S. P. — N. 88 — 23|11|910. (11106)

BELLEZA DO NORTE

PO' DE ARROZ DO MUNDO ELEGANTE

O melhor que temos no Brasil. O mais perfumado e o mais adherente. Inoffensivo para a pelle. Experimentem para ver a ultima descoberta em pó de arroz. Em todas as casas de perfumaria. Unicos depositarios Costa Pacheco & Comp. Rua Sete de Setembro 69|71. Tel. N. 7388. (T 6893)

ALUGA-SE

uma sala de frente bem mobilada para casal, entrada independente, pensão de primeira ordem. Rua S. Salvador n. 31. — Cattete. (T 10290)

Dra. URSULINA

Communica ás suas amigas e clientes que transferiu o consultorio para a Avenida Central n. 138. Tel. C. 1491. Consultas ás 12 horas. (T 8838)

Aos Srs. Mestres de obras

Vende-se barato, esquadrias, banco de carpinteiro, madeiras, ladrilhos, azulejos, tintas, etc., para desoccupar logar, á rua Angelo Bittencourt n 38, Jardim Zoologico, até ás 11 horas da manhã. (T 10264)

Limousine Ford

Vende-se uma particular com pouco uso, pintura e pneus novos, na Avenida Atlantica n. 750, das 7 ás 11 horas da manhã. Tel. Ipanema 73. (T 8823)

LOJA

Propria para deposito ou officina. Travessa do Paço n. 19. (T 8837)

Aos srs. Engenheiros

Vende-se um esplendido nivel Zeiss, novo, por preço barato. Nictheroy — Rua Tiradentes n. 200. (T 8839)

Cachorro Teneriffe

Gratifica-se a quem levar ou der informações de um cachorro Teneriffe branco. Tem uma mancha amarella no principio da cauda e acóde pelo nome de Lulu'. Rua do Bispo 140. (T 10237)

GALGA

Vende-se uma com bacia de 1 metro e 20. Fabricação ingleza e perfeita de funccionamento. Preço de occasião. Rua Camerino 73|5. (T 10340)

Terrenos em lotes

Vendem-se magnificos lotes de terreno, a dinheiro á vista ou em prestações desde 25$000, nas Estradas de Sapopemba, da Fontinha e outros em Bento Ribeiro e nas Estradas de Santa Cruz do Monteiro e outros em Campo Grande com bondes á porta, luz, calçamento; trata-se com os srs. Rubem e L. Vasconcellos á rua Uruguayana n. 95, sobrado, das 10 ás 11 e das 3 1|2 ás 5 horas. (T 10300)

Atelier de costura

Mme. Guiomar executa a preços de reclame, toilettes de qualquer genero, observando com rigor o que a moda exige em seus menores detalhes. Rua Caning n. 6, 2º andar. Phone C. 6224, antiga travessa S. Francisco. (T [illegible])

ACTOS FUNEBRES

José Joaquim Vinha Fernandes

Maria Ribeiro Vinha Fernandes e filhos, Aurora Dias Fernandes e irmãos, Joaquim Ribeiro da Vinha (ausente) e familia, Antonio Lopes Ribeiro Vinha e familia, convidam as pessoas de sua amizade a assistirem a missa de 30º dia, que por alma de seu extremoso esposo, pae, tio, genro, cunhado e amigo, JOSE' JOAQUIM VINHA FERNANDES, mandam celebrar no altar-mór da Egreja do Carmo, hoje, quinta-feira, 29 do corrente, ás 10 horas da manhã, por cujo acto de caridade antecipam seus agradecimentos. (T 9415)

José Joaquim Vinha Fernandes

Os empregados da firma Vinha Fernandes & Cia., communicam ás pessoas de suas relações que mandam celebrar uma missa em suffragio da alma do seu saudoso chefe, JOSE' JOAQUIM VINHA FERNANDES, hoje, quinta-feira, 29 do corrente, ás 10 horas da manhã, na egreja do Carmo e antecipam os seus agradecimentos a todos aquelles que comparecerem a esse acto de caridade. (T 9415)

José Joaquim Vinha Fernandes

Antonio Lopes Ribeiro da Vinha e Manoel Ferreira de Almeida (ausente), convidam as pessoas de sua amizade a assistirem a missa de 30º dia, que por alma de seu saudoso socio e amigo JOSE' JOAQUIM VINHA FERNANDES, mandam celebrar na egreja do Carmo, hoje, quinta-feira, 29 do corrente, ás 10 horas da manhã, antecipando desde já os seus agradecimentos. (T 9415)

Dr. João Proença

Luiza Barcellos de Proença, Cesar Proença e senhora, Bento Oswaldo Cruz e senhora, Alberto de Faria Filho e senhora, Barão de Saavedra e senhora, Esther Proença, Joaquim Proença, Isabel Proença, João Proença Filho, Joaquim Julio de Proença e senhora, Antonio de Gouvêa Proença, Antonio do Prado Lopes Pereira e senhora, convidam os parentes e amigos a assistirem a missa de setimo dia, que por alma de seu marido, pae, sogro, irmão e cunhado, mandam celebrar, hoje, quinta-feira, 29 do corrente, ás 10 horas da manhã, na egreja de Nossa Senhora da Candelaria. (T 10319)

Engenheiro Messias Teixeira Lopes

Alberto Bressane Lopes, Altamiro Teixeira Lopes, Elisa, Argemira, Agrippina Teixeira Lopes, Maria Antonietta Bressane de Mello, Antonio Pinto de Mello e filhos, dr. Caetano Lopes Junior, esposa e filhos, Mathilde Lopes Ferraz, filhas e genros, Lia Lopes de Lima, José Ramos de Lima e filhos, Julio Bressane Lopes e filhos, Alberto José Teixeira, esposa e filhos, Judith Lopes Sapucahy, dr. José de Paiva Sapucahy e mais parentes ausentes, de coração agradecem a todas as pessoas amigas que acompanharam á ultima morada os restos mortaes de seu idolatrado filho, irmão, cunhado, tio, sobrinho e primo MESSIAS TEIXEIRA LOPES, e de novo os convidam para assistirem á missa de setimo dia que mandam celebrar hoje, quinta-feira, 29 do corrente, ás 9 1|2 horas da manhã, no altar-mór da egreja da Cruz dos Militares, (rua Primeiro de Março). Antecipadamente agradecem este acto de religião e caridade. (T 10139)

LUIZ VICTOR

(FALLECIDO NA SUISSA)

Alexandre Vigorito Sobrinho, tendo recebido a infausta noticia do fallecimento de seu auxiliar e grande amigo LUIZ VICTOR, manda rezar missa de setimo dia, amanhã, sexta-feira, 30 do corrente, ás 10 horas, no altar-mór da egreja de S. Francisco de Paula, convidando para este acto de religião, os seus amigos e os do finado, agradecendo-lhes desde já. (T 9231)

Maria da Conceição Guimarães Lacerda

(SINHA' LACERDA)

A familia da fallecida MARIA DA CONCEIÇÃO GUIMARÃES LACERDA, na impossibilidade de dirigir-se a todas as pessoas que demonstraram compartilhar de sua dôr com o fallecimento da mesma, enviando pezames, flores, etc. e acompanhando o corpo até á sua ultima morada, o faz por este meio e convida aos seus parentes e pessoas de sua amizade a assistir á missa de setimo dia que em intenção á sua alma faz celebrar hoje, quinta-feira, 29 do corrente, ás 9 horas da manhã, na egreja de S. Francisco de Paula, manifestando desde já seus agradecimentos aos que assistirem a este acto de caridade e religião. (T 9440)

Frederica Tranqueira da Cruz Secco

(YAYA)

Sua familia faz celebrar hoje, quinta-feira, 29 do corrente, 1º anniversario de seu fallecimento, missa ás 9 horas, no altar-mór da egreja de N. S. do Carmo. (T 9413)

Carlota de Jesus Monteiro

Adriano Jeronymo Monteiro, Dolores Monteiro e Rolando Monteiro agradecem penhorados a todos que acompanharam os restos mortaes de sua idolatrada filha e irmã CARLOTINHA, enviaram telegrammas e cartões de conforto. Outrosim convidam para assistir á missa de setimo dia que mandam celebrar, hoje, quinta-feira, 29 do corrente, ás 10 1|2 horas, no altar-mór da egreja de S. Francisco de Paula. (T 10245)

Luiza de Jesus Lopes

(FALLECIDA EM PORTUGAL)

Marcellino Simões Vieira, havendo recebido a infausta noticia da morte de sua mãe LUIZA JESUS LOPES, manda celebrar missa pelo eterno repouso de sua alma na egreja do Sagrado Coração de Jesus, á rua Benjamin Constant, hoje, quinta-feira, 29 do corrente, ás 8 1|2 horas, pelo que convida todos os seus parentes e amigos a assistir á mesma, confessando-se desde já agradecido. (T 9354)

Perolina de Moraes Camara

Maria de Moraes Camara e filhos, dr. Jorge de Moraes e senhora, commandante Francisco de Assis Torres Gomes, senhora e filho, Manoel Alves da Silva, senhora e filhos, dr. Noredino Alves da Silva e irmãos, convidam as pessoas de suas relações para assistirem a missa de setimo dia, que, pelo descanso eterno da alma de sua idolatrada filha, irmã, sobrinha, cunhada, tia e prima, PEROLINA DE MORAES CAMARA, mandam rezar, amanhã, sexta-feira, 30 do corrente, ás 9,30, no altar-mór da egreja de São Jorge. Por mais este acto religioso, antecipadamente agradecem. (T 9470)

Antonietta Santarem Castanheira

Alberto Castanheira e filhos, Antonio Gomes Santarem, esposa e filho, e demais parentes, mandam celebrar uma missa por alma de sua esposa, mãe, filha e irmã ANTONIETTA SANTAREM CASTANHEIRA, 1º anniversario, amanhã, sexta-feira, 30 do corrente, ás 9 horas, na egreja do Sagrado Coração de Maria, á rua Cardoso Meyer, agradecem desde já a todos que comparecerem a este acto religioso. (T 9468)

Leopoldina Teixeira Lopes

(TUDOCA)

Euclydes Freire Allemão, e sua mulher e filhos e mais parentes, convidam seus amigos e parentes, da finada LEOPOLDINA TEIXEIRA LOPES, para assistirem a missa do 7º dia que pela alma da mesma mandam celebrar na egreja de Nossa Senhora do Loreto, em Jacarépaguá, amanhã, sexta-feira, 30 do corrente, ás 9 horas da manhã, desde já agradecem. (T 10359)

Capitão Augusto Cesar Villaboim

Hontem, ás 5 horas da tarde, em sua residencia, á rua Maria Passos, 136, estação de Cavalcante, Linha Auxiliar, falleceu o CAPITÃO AUGUSTO CESAR VILLABOIM, devendo o enterramento effectuar-se ás 15 horas de hoje, para o que são convidados parentes e amigos. (T 10426)

Antonio Teixeira Barbosa

Maria G. Barbosa, Apollinaria G. Barbosa e José G. Barbosa, viuva e filhos do finado ANTONIO TEIXEIRA BARBOSA, convidam os parentes e amigos, para assistirem a missa de 30º dia que por sua alma mandam rezar hoje, quinta-feira, 29 do corrente, ás 9 1|2 horas da manhã, na egreja de N. S. do Parto. (T 9550)

Arthur da Silveira Fernandes

Elisa Lunet Fernandes, Abel Gonçalves Soares e senhora, Fernando e Florestan Gonçalves Soares, Judith e Nair Lunet Fernandes e Olivia Mazzuca Fernandes, participam o infausto passamento de seu marido, pae e sogro ARTHUR DA SILVEIRA FERNANDES, occorrido hontem á tarde, no Hospital de São Francisco de Assis e pedem aos seus amigos e parentes para acompanhar o enterro, cujo feretro sairá daquelle hospital, á rua Visconde de Itauna, 375, ás 4 horas da tarde de hoje. Por este acto de religião e caridade se manifestam muito gratos. (T 9549)

Mathilde Abbiate

Mario Abbiate, Leonor Abbiate, Guido Abbiate e Odette Abbiate, participam o fallecimento de sua mãe e sogra, MATHILDE ABBIATE, hontem, ás 18 horas, á rua Barão de S. Francisco Filho n. 387, que será sepultada hoje, ás 16 1|2 horas, no cemiterio de S. Francisco Xavier. (T 9555)

Almirante Antonio Lins Cavalcanti d'Oliveira

(5º ANNIVERSARIO

A viuva, filhos, noras e netos, fazem celebrar missa por alma de seu inesquecivel esposo, pae, sogro e avô, o ALMIRANTE ANTONIO LINS CAVALCANTI D'OLIVEIRA, amanhã, sexta-feira, 30 do corrente, ás 9 horas, no altar-mór da egreja de São Francisco de Paula. (T 8921)

Dr. Osorio R. Carvalho de Brito

(1º ANNIVERSARIO DE SEU FALLECIMENTO)

Sua familia fará celebrar, amanhã, sexta-feira, 30 do corrente, ás 9 1|2 horas, na egreja de S. Francisco de Paula, missa em suffragio de sua alma. (T 8916)

Carlos Corrêa de Lima

Albertina Corrêa de Lima, Lucia Corrêa de Lima, Alberto Corrêa de Lima, Ernesto Corrêa de Lima, Luciano Corrêa de Lima, Adolpho Ferreira da Silva, suas familias e demais parentes, convidam os seus amigos e os do finado para assistirem a missa de setimo dia que mandam celebrar sua mãe, irmãos e sobrinhos, pelo repouso eterno do finado CARLOS CORRÊA DE LIMA, no altar-mór da egreja de S. Francisco de Paula, amanhã, sexta-feira, 30 do corrente, ás 9 1|2 horas, antecipando os seus agradecimentos. (T 9498)

(JACARE'PAGUA' — PAPAGAIO

D. Julia Martins Vianna

Manoel José Vianna e mulher, agradecendo aos que acompanharam os restos mortaes da sua extremosa mãe e sogra, convidam todos os seus parentes e pessoas da sua amizade, a assistirem a missa de 7º dia, que, pelo descanso de sua alma, mandam celebrar na matriz da Freguezia, amanhã, sexta-feira, 30 do corrente, ás 9 horas da manhã, pelo que ficam eternamente gratos. (T 9486)

Constança Clark Dias da Costa

(FALLECIMENTO)

Leopoldo Feliciano Dias da Costa e filhos e noras, Adelaide Clark Moss, filhos e noras, Eulina da Matta Dias da Costa, filhos, netos e noras, Mario E. Saldanha da Gama, senhora e filhos, 1º tenente Mario Goulart e senhora e demais parentes, participam o fallecimento de sua querida esposa, irmã, tia, sogra e cunhada, CONSTANÇA CLARK DIAS DA COSTA, cujo enterramento será feito, hoje, quinta-feira, 29 do corrente, ás 9 horas da manhã, saindo o feretro da rua Meyer n. 11, para o cemiterio de S. João Baptista. (T 8883)

Nabor U'Guarany Ramos

Antonino Joaquim Ramos, Luzia da G. Ramos, Nair, Edith, Nayde, José e Antonino J. Ramos Filho, paes e irmãos do pranteado NABOR, na impossibilidade de agradecerem pessoalmente ás pessoas que compareceram em 22 do corrente, ao seu enterramento, em S. José das Taboas ou que manifestaram seu pezar por cartas e telegrammas, ou pessoalmente aqui no Rio, vêm fazel-o por este meio, pedindo ás almas caridosas que façam preces pelo repouso de seu bondoso espirito. (T 9557)

Mercedes Caldas Baptista Pinheiro

(FALLECIDA EM FRIBURGO)

A viuva Ezequiel Baptista Pinheiro e filhos, communicam aos parentes e pessoas amigas que, amanhã, sexta-feira, 30 do corrente, é esperado no Cáes Pharoux, ás 8 horas da manhã, o corpo da sua inesquecivel filha e irmã MERCEDES CALDAS BAPTISTA PINHEIRO, de onde seguirá para o cemiterio S. João Baptista. (T 8864)

FLORICULTURA BARBACENA

Corôas e Palmas de flôres naturaes por preços modicos. Assembléa 113, T. 1837, C. (11391)

Corôas de Biscuit

COMPREM SO' "BISCUITS"

São as mais distinctas, mais duraveis e as preferidas pelas pessoas de bom gosto. Para todos os preços. Unica fabrica. Phone C. 893. ALVES FREIXO & COMP. Passeio, 62. (11385)

CORÔAS de flôres Naturaes — CASA JARDIM. — Rua Gonçalves Dias n. 38 — Tel. 2852, C. (20419)

AO TINTUREIRO PARISIENSE

Casa de 1ª ordem — Lava chimicamente qualquer tecido, com especialidade as flanelas, palha de seda e vestidos finos de senhora. Limpa a secco, lava luvas de pellica, faz plissés e tinge com perfeição para luto em 24 horas. Avenida Salvador de Sá n. 46. Telephone 7337 Norte.

Predio em Copacabana

Vende-se o da rua Raymundo Corrêa 53 (esquina Barata Ribeiro), dois pavimentos, estylo gracioso e moderno, excellentes installações electrica e sanitaria, com todos os requisitos para casal de gosto. Chaves Barata Ribeiro 499, (obras) e informações teleph. Villa 2030. (T 8945)

Quereis ser guarda-livros em um mez?

Aprendei com o Prof. J. Mendes, rua Carmo, 5, 2º. (T 10394)

Laboratorio pharmaceutico

Precisa-se de uma moça com pratica de acondicionamento que trabalhe com desembaraço. Rua São Pedro n. 128. (T 10387)

Guarda-livros competente

Chegado do Sul offerece seus serviços ao commercio desta capital apresentando documentos abonatorios e referencias de firmas desta praça; cartas nesta redacção a J. N. (T 8935)

AUTOMOVEL

Double-phaeton Chevrolet ultimo modelo em perfeito estado de funccionamento e bom estado de conservação. Preço 4:500$. Informações, Garage Centenario. Phone Villa 6213, Rua Amaral 31. (T 8942)

CASA MOBILADA

Aluga-se uma no bairro da Fabrica das Chitas, por 4 mezes, com 2 salas, 2 quartos, claraboia, sala, despensa, cozinha com fogão a gaz, tanque, etc. Informes, R. Andradas. 59. (T 10388)

Documentos perdidos

Perdeu-se no trajecto dos autos Largo dos Leões, um embrulho contendo certificados de exames de preparatorios de valor só para o dono; pede-se a fineza de avisar pelo telephone Sul 2621, Pharmacia Moura. (T 8936)

CASA — TRASPASSA-SE

A 15 minutos do centro, ponto commercial, com optima residencia e installação para negocio; informações com o sr. Fonseca, Carioca 48, 14 ás 18. (T 8937)

SALA DE FRENTE

Aluga-se uma ricamente mobilada ou um quarto com café; a cavalheiro de tratamento; rua Ferreira Vianna 49, sob. (T 10389)

TIJOLOS

feitos a machina, vende-se qualquer quantidade, entregas a domicilio. Rua 7 de Setembro 82, 1º andar, tel. C. 3626. (T 10358)

CASA MOBILADA

Aluga-se uma com todo conforto, tendo 3 optimos quartos, 2 salas, telephone, etc., em rua transversal ao Flamengo; prazo conforme se combinar; tratar B. Mar 881, das 9 ás 12 horas. (T 10390)

Remington 11 e Smith Bros

Vende-se 2 machinas de escrever sendo uma de 350$ em perfeito estado como podem ser vistas na rua Evaristo da Veiga 109, sob. (T 10138)

Molestias do estomago

e intestinos, coração, pulmão, rins; tratamento especial, largo Carioca 16 e 18, Dr. Civis Galvão, ás 3 horas, ás 3ªs, 5ªs, e sabbados. (T 1866)

Grippe? Dores de Cabeça?

Lembre-se do "GRYPPAN". D. N. S. P. Licença 1013, de 7|10|921. (T 8701)

Dr. VALENTIM VARELLA

S. Pedro 136, 1º. Consultas: das 2 ás 4 horas. (T 3429)

ELECTRICISTA

Precisa-se de um bom, installador; pede-se não se apresentar quem não estiver em condições. Phone C. 19. (T 9114)

OS GRANDES REMEDIOS DA SYPHILIS

"NEOSALVARSAN" ("914")
"HYDRARGON EHRLICH"
"TARPONEMA"

Vendem: Fernandes Malmo & C., 64, Buenos Aires. (T 8651)

ROCAMBOLE

A' venda o 8º fasciculo semanal (T 10398)

Aos Cirurgiões-Dentistas

Acha-se á venda em todas as casas de artigos dentarios o antiseptico "FREUDER", o melhor remedio para a desinfecção e obturação de canaes dentarios. O "FREUDER" cura fistulas em tres applicações. — Experimentem! (20370)

Cabellos cahidos brancos

Compra-se, brancos e grisalhos e pagam-se bom preço; rua Uruguayana, 78. (16086)

Convém a todos

saber que o "Tridigestivo Cruz" é o unico remedio approvado pela Directoria de Saude Publica, que cura as molestias do estomago e intestinos. — Assembléa, 75. (11341)

VELLEDINA

Formula do Dr. Gouvêa Freire. Usem com segurança, contra a Grippe e resfriamentos. Dois comprimidos por dia, são poderosos preservativo desses males. Drogaria Pacheco, Andradas n. 45. Pharmacia do Povo á drogarias e pharmacias. Ap. P. D. N. S. P. n. 632, 8-2-922. (T 10363)

ESTOMAGO

Tridigestivo Cruz, é o unico remedio que cura as doenças do estomago e intestinos. Drogarias e pharmacias. Vidro 2$500. (11342)

LEILÕES

LEILÃO DE PENHORES

D. Oliveira & C.ª
RUA CHILE, 18
em 14 de dezembro de 1923

Fazem leilão dos penhores vencidos e avisam aos srs. mutuarios que podem reformar ou resgatar as suas cautelas até á vespera do leilão. (T 7950)

Leilão de Penhores
5 de Dezembro de 1923
SIMON ETTINGER
55 — Rua Luiz de Camões — 55 (T 7306)

LEILÕES
Leilão de Penhores
3 de Dezembro de 1923
R. Cerqueira
54 — RUA LUIZ DE CAMÕES — 54 (T 9546)

Implorando a caridade

ANGELA PECORANO, viuva, com 88 annos de edade, completamente cega e paralytica;
MARIA VENTURA, de 96 annos de edade, viuva;
ENTREVADA, rua do Chichorro n. 47, casa XVIII, doente, impossibilitada de trabalhar, tendo duas filhas, sendo uma tuberculosa;
CARLOTA, pobre velhinha sem recursos;
ELVIRA DE CARVALHO, pobre cega e sem amparo da familia;
FRANCISCA DA CONCEIÇÃO BARROS, cega de ambos olhos e aleijada;
UM INFELIZ ALEIJADO;
FELICIANA LUCAS, viuva, paralytica;
VIUVA SANTOS, com 68 annos de edade, gravemente doente de molestias incuraveis;
JULIETA — EMILIA, duas pobres irmãs;
THEREZA, pobre ceguinha sem auxilio de ninguem;
VIUVA SOARES — Sem poder trabalhar;
VIUVA DE UM JORNALISTA, sem o menor amparo.

Amas seccas e de leite

PRECISA-SE de uma boa ama secca, de cor branca, de 18 a 20 annos de edade, com boas referencias; para uma creança de 3 annos de edade, na rua Humaytá n. 77, á familia e de tratamento. Paga-se bem. (T 9224) A

Cozinheiros e cozinheiras

COZINHEIRA e lavadeira. Precisa-se de uma boa cozinheira e lavadeira á rua Monte Alegre n. 482, 2º andar. (Santa Thereza). (T 8555) B

COZINHEIRA. Precisa-se de forno e fogão, para casal. Prefere-se estrangeira. Paga-se bem. Rua Paulo Frontin, 32, terreo. (T 8948) B

CHEFE de cozinha, deseja collocar-se em hotel, hotel ou casa de familia de tratamento; Phone Villa 1314. (T 9725) B

PRECISA-SE de uma boa cozinheira e uma copeira e arrumadeira, na Avenida Atlantica n. 1034. Paga-se bom ordenado. Tel. Ipanema 1560. (T 10239) B

PRECISA-SE de uma cozinheira para casa de pequena familia de tratamento; só para cozinhar. Fogão a gaz. Para o Meyer, com dr. Sá Rego, rua do Carmo n. 71. (T 9908) B

PRECISA-SE de uma boa cozinheira de trivial, para pequena familia, ordenado 60$, na rua Francisco Muratori n. 13. (T 8867) B

PRECISA-SE de uma cozinheira, á rua Mariz e Barros n. 294. (T 10112) B

Creados e creadas

COPEIRA — Precisa-se de uma boa copeira á rua Monte Alegre 482, 2º andar (Santa Thereza). (T 8955) C

OFFERECE-SE um copeiro para casa de familia ou para escriptorio, dando as referencias, á rua do Cattete 209; Telephone B. M. 849. (T 9382) C

PRECISA-SE de uma empregada de [illegible] rua Cunha Barbosa n. 40 — Saude. (T 8699) C

PRECISA-SE de uma rapariga para lavar e mais serviços, em casa de uma familia, á rua da Capella, 43, Piedade. (T 10042) C

PRECISA-SE uma pequena para casa de um casal. Tratar á rua Amazonas n. 37, bonde S. Januario. (T 10219) C

PRECISA-SE de uma empregada para lavar e cozinhar, á rua São Francisco Xavier n. 383. Paga-se bem. (T 9538) C

PRECISA-SE de uma empregada em casa de familia; travessa Barão Guaratiba n. 32. (T 8885) C

PRECISA-SE de uma arrumadeira, parda ou branca, para um casal, na rua Miguel de Frias n. 38. Ordenado 60$000. (T 7967) C

PRECISA-SE de boa arrumadeira afiançada, á rua Voluntarios da Patria n. 236. (T 10234) C

Empregos diversos

ALUGA-SE uma senhora que sabe bordar á mão e costurar tambem, para casa de familia; de cozinha tem pouca pratica; trata-se na rua Pontes Corrêa n. 160, Villa Isabel. (T 9329) D

COSTUREIRA — Precisa-se uma, á rua Santo Henrique, 59-A, — Villa 4579. (T 9351) D

COSTUREIRA. Precisa-se de uma habil, em casa de familia. Rua Carlos Sampaio, 41-A, sobrado. (T 10250) D

DAMA de companhia. Costureira educada, deseja alugar-se para acompanhar familia que vá para fóra. Cartas nesta para N. S. G. (T 8981) D

OFFERECE-SE uma costureira para casa de familia de todo o tratamento, para effectivo, dando as melhores referencias, rua Paysandu' 168. (T 10227) D

PRECISA-SE de um jardineiro e uma cozinheira póde ser casal. Rua S. Pedro n. 120, loja. (T 10338) D

PRECISA-SE de pedreiros e serventes, rua Frei Caneca 404. (T 10420) D

O CONTRATOSSE
E' DE EFFEITO SENSACIONAL

O Contratosse é o mais efficaz, o mais poderoso de todos os remedios conhecidos para qualquer tosse, mesmo a tosse dos tuberculosos até 2º grao; tosses da bronchite chronica que trazem falta de somno, dores nos pulmões, rouquidões, (laryngites e tracheites), escarros sanguineos; tosse da coqueluche, asthma, resfriados, grippe. E' agradavel e não tem diéta. Os medicos mais notaveis o receitam — Vidro, 2$500. (10574)

PRECISA-SE um bom chacareiro conhecendo o trabalho de chacara. Informações n. 591, estrada da Freguezia em Jacarépaguá, ou 72, rua de S. Pedro, com o sr. Americo. (T 9488) D

PRECISA-SE de um rapaz activo, para escriptorio e serviços na rua, ordenado 200$, exigem-se referencias e condições. Avenida Passos 46, sob., das 10 ás 4 horas, com Zacharias. (T 10416) D

PRECISA-SE de officiaes funileiros e repuchadores; na rua Riachuelo n. 172. (T 10110) D

A SENHORA está triste? ás suas regras são dolorosas e irregulares? Tome CAPSULAS SEVENKRAUT (Apiol-Sabina-Arruda) Ap. D. G. S. P. n. 94, 19-1-921. Rua Uruguayana 142. Drogaria. (T 4285)

PRECISA-SE de uma arrumadeira, na rua Pereira Franco 94, Estacio de Sá. (T 8868) C

ALUGA-SE optima sala, á rua 7 de Setembro, 192, sobrado, para escriptorio ou consultorio. (T 9467) E

ALUGA-SE quarto mobilado a senhor de tratamento, casa de pequena familia sem creanças e do maximo socego; tem telephone; avenida Mem de Sá 236, Esplanada do Senado. (T 9323) E

ALUGA-SE com ou sem pensão, á rua Buenos Aires, 48, um quarto claro e espaçoso. (T 9453) E

ALUGA-SE um bom sobrado para escriptorios, na rua M. Floriano Peixoto n. 60. Informações na loja. (T 10350) E

ALUGA-SE em casa de todo respeito 1 quarto bem mobilado, para casal ou cavalheiros distinctos, com pensão de 1ª ordem, rua Barão do Rio Branco 16 (antiga travessa do Senado). (T 9443) E

ALUGA-SE uma sala para escriptorio, Uruguayana, 110, 1º. (T 7921) E

ALUGA-SE uma excellente sala de frente, com todas as commodidades, em casa de familia, a moços solteiros, rua do Senado 311. (T 10431) E

ALUGAM-SE 2 magnificos escriptorios, mobilados, á rua do Rosario n. 150. Tambem se vendem os moveis. (T 10318) E

ALUGA-SE um quarto mobilado — frente, com telephone, a moço solteiro ou casal sem filhos, á Av. Gomes Freire n. 67. (T 10324) E

ALUGA-SE um magnifico quarto mobilado, em frente de rua, a empregados do commercio, em casa limpa e de familia. Avenida Gomes Freire n. 65. (T 9425) E

ALUGA-SE uma boa sala de frente a rapazes, casa de familia; á rua Visconde de Inhaúma, 53, 2º. (T 10314) E

ALUGAM-SE salas de frente mobiladas e um quarto com saida para o ar livre, com pensão, sendo este por duzentos mil réis, á praça Marechal Deodoro, 38, na esplanada do Senado, na Avenida Mem de Sá. (T 7935) E

ALUGA-SE um bom quarto a moço; rua Curvello, 54. (T 10222) F

ALUGAM-SE 2 quartos bem mobilados, para familias ou cavalheiros, tem telephone e todo o conforto. Rua Conde Lage, 23 (Lapa). (T 10231) F

COMPANHEIRO de quarto, precisa-se de um que dê boas referencias. Rua da Lapa n. 61. (T 9344) F

FAM. estrang. aluga-se uma grande sala muito bem mobilada, com café da manhã. Casa isolada com lindas vistas, entrada independente. Unico inquilino. 20 mins. cidade, 5 mins. do bond. F. W., nesta redacção. (T 12275) F

SALA, saleta e banheiro, independentes, ar e vista da barra, a 10 minutos do centro. Curvello 47. (T 10271) F

ALUGA-SE á rua Santo Amaro 15 uma esplendida sala mobilada com optima vista para o mar, a casal ou senhor de tratamento, preço modico. (T 10435) G

ALUGAM-SE quartos e salas, com boa pensão, a pessoas distinctas, em casa de familia, á rua Machado de Assis 37, Flamengo. (T 10443) G

ALUGA-SE lindo quarto de frente, ricamente mobilado e com o maximo conforto possivel, casa exclusivamente para familias; pensão de 1ª; preços modicos. Rua Silveira Martins, 70. (T 9374) G

ALUGA-SE bom quarto, em casa de familia, a pessoa de tratamento, mobilado, com pensão, na rua Corrêa Dutra n. 168. (T 8865) G

ALUGA-SE um predio em Botafogo, proximo a praia e a rua Marquez de Abrantes, informações pelo telephone Sul 3343. (T 8732) G

Camas metallicas "WALLIG"
Hygiene—Elegancia—Solidez

Solteiro e Casal

Fabricantes
Wallig & Comp.
Porto Alegre
FILIAL
RIO DE JANEIRO
Rua **Mar. Floriano Peixoto, 5** (20196)

ALUGA-SE um bom sobrado, com 13 commodos, á rua do Cattete n. 246; trata-se na loja. (T 10382) G

ALUGA-SE um excellente quarto com pensão, para duas pessoas de tratamento; rua Corrêa Dutra n. 152. (T 10384) G

ALUGA-SE por 200$000 uma grande sala de frente sem mobilia e sem pensão e mais um aposento bem mobilado, a pessoas distinctas, em casa de familia de respeito; rua do Cattete n. 341. (T 10364) G

ALUGA-SE, no Cattete, esquina do Jardim da Gloria, a cavalheiro distincto, quarto bem mobilado, em lindo palacete, todo o conforto, perto dos banhos de mar; em casa de familia estrangeira de todo o respeito. Entrada n. 27, rua Almirante Balthazar (esquina do jardim da Gloria). (T 10279) G

A LUGA-SE um quarto bem mobilado, logar alto e fresco, a 10 minutos do centro da cidade, a senhor do commercio. Informar rua Santo Amaro, 164. (T 10241) G

ALUGA-SE com pensão, sala de frente, mobilada, rua Silveira Martins n. 122, Cattete. (T 10226) G

ALUGA-SE muito bom quarto, mobilado, muito arejado; com pensão; para um ou dois rapazes de tratamento, Villa Elite; rua do Cattete n. 247, casa 13; — um minuto do largo do Machado. (T 8854) G

ALUGA-SE um bom quarto a pessoas de tratamento. Rua General Severiano n. 207, S. 2635. (T 8844) G

ALUGA-SE um sobrado ou parte do mesmo, com tres quartos linda sala de jantar, cozinha, sala, magnifico quarto de banho e quintal; tendo um bom andar terreo. Completamente independente. Rua Fernando Guimarães, 34. Botafogo. (T 8840) G

ALUGA-SE um quarto e uma sala mobilado, com pensão, á rua Voluntarios da Patria, 183, Botafogo. (T 10274) G

ALUGA-SE um commodo com ou sem mobilia, a pessoas que trabalhe fóra; na rua d. Marcianna, 138 Botafogo. (T 8849) G

ALUGA-SE o andar terreo do predio da Ladeira do Leme, 6; trata-se com o sr. José Monteiro. (T 8828) G

ALUGA-SE na Pensão Familiar — Rua do Catete 261, uma boa sala de frente, mobilada, para casal. (T 10335) G

ALUGA-SE mobilada, por 800$000 mensaes, em rua transversal no Flamengo. Informações das 13 ás 16 horas pelo telephone Beira Mar 1765. (T 8875) G

ALUGA-SE em casa de muito socego, quarto mobilado, com pensão a casal ou senhor de tratamento.— Preço razoavel. Ha telephone. Rua Tavares Bastos n. 30, Cattete. (T 10304) G

A LUGAM-SE magnificos aposentos a familias e cavalheiros; na Pensão Odeon, á R. Voluntarios da Patria 286. (T. 8891) G

ALUGA-SE um esplendido quarto, bem mobilado, a pessoa de tratamento, em casa de todo respeito, á rua do Cattete, 164, sobrado. (T 8987) G

ALUGAM-SE 2 bons quartos separados, a moços ou casal, que não cozinhe em casa, na rua da Passagem, 127. (T 8988) G

A LUGAM-SE uma sala e um quarto, a pessoas de tratamento. Praça José de Alencar n. 11. (T. 8991) G

ALUGAM-SE dois esplendidos palacetes, com todo conforto moderno, para grande familia de tratamento, em Botafogo, rua General Polydoro n. 194, por 700$ e rua da Piedade n. 49, por 900$, podem ser visitados d as 6 ás 6 e trata-se na rua do Rosario n. 136, 2º andar, Major Drummond, Tel. 5217 Norte. (T 10306) G

ALUGA-SE na rua do Cattete 130 2º andar, perto dos banhos de mar, grande sala de frente, a cavalheiros. (T 10195) G

COPACABANA. Casa mobilada — 500$000; aluga-se pequena. Rua Constante Ramos, 113. (T 8881) H

QUARTOS mobilados, com optima pensão, em casa de familia de todo respeito, por preços modicos, á rua Marquez de Abrantes 170. (T 9484) G

ALUGA-SE boa casa, cinco quartos, salas, banheira e aquecedor, telephone, quintal, junto ao posto de banhos. Telephone, rua Gustavo Sampaio 124-A. Aluguel 650$. Chaves e informações no armazem n. 192. (T 9533) H

ALUGA-SE um quarto mobilado, em boa rua de Copacabana, para solteiro. Trata-se telephone Ipanema 1492 (T 7939) H

ALUGAM-SE dois quartos bons e arejados, em casa de uma senhora, sem moveis, para dois senhores de tratamento, proximo aos banhos de mar. Rua Barata Ribeiro, 237. — Copacabana. (T 9368) H

ALUGA-SE — Esplendida casa, acabada de construir, com todo esmero e conforto. Duas distinctas salas, escriptorio, hall, varanda, copa, cozinha, despensa, W. C., quarto e W. C. para creados, tudo em baixo. Quatro excellentes quartos, banheiro, com todas as installações e terraço, no sobrado. Jardim feito e quintal grande, todo murado. Na rua Ipanema n. 125, defronte no posto de banhos da praia de Copacabana. — Trata-se na rua Ipanema, 61. (T 10343) H

COPACABANA. Aluga-se esplendida sala e quarto, separados, mobilados e sem pensão. Telephone Ipanema, 1272. (T 9236) H

IPANEMA — Aluga-se por alguns mezes o excellente predio, á rua Dario Silva 37, a poucos metros do mar, com dois pavimentos, centro de terreno, 5 bons quartos, duas salas, quarto para creado, entrada para automovel, bellas terrasses, a razão de 800$000 mensaes, mediante contrato. Chaves no predio n. 34, fronteiro, e tratar na rua Copacabana 669, ou na rua da Alfandega 8, sob., de 11 horas em deante. (T 10033) H

MOÇA de familia distincta, deseja quarto sem mobilia e com pensão, em Copacabana, em casa de familia que dê boas referencias. Cartas a Mlle. Sylvia, rua Octaviano Hudson 19, Copacabana. (T 10215) H

QUARTOS para familias e solteiros fornece-se comida para fóra. Rua Barroso n. 43. Tel. Ip. 1327. (20456)

Apparelhos para jantar	de	200$000	por	150$000
½ dz. pratos.	"	7$000	"	5$500
½ dz. copos para agua	"	2$500	"	1$800
Caneca para agua. . .	"	2$000	"	1$500
Chicaras para chá, duz.	"	13$000	"	11$000
Chicaras para café, duz.	"	11$000	"	9$000
Apparelhos para toilette	"	80$000	"	60$000
Ditos para chá e café. .	"	160$000	"	130$000
Filtro com vela Pasteur e respectiva peanha de peroba.		70$000	"	58$500
Assucareiros de metal. .	"	9$000	"	6$500
Papel Wardorf, rolo. .	"	1$600	"	1$200

ALUMINIO

Panellas aluminio de 16 c.	de	9$200	por	6$000
" " de 18 c.	"	12$000	"	7$500
" " de 20 c.	"	14$000	"	9$000
" " de 22 c.	"	17$000	"	10$500

Na Liquidação da

Segunda Casa Azamor

31 - RUA DA CARIOCA - 31 (20496)

A LUGA-SE em casa de familia, esplendida sala, muito bem mobilada, com optima pensão, para casal. Rua Senador Dantas, 21. (T. 10442) E

ALUGAM-SE 2 optimas salas de frente, servidas por escada e elevador, proprias para consultorio medico, gabinete dentario ou escriptorio. Rua da Assembléa, 115, 1º andar. (T 4163) E

ALUGA-SE um quarto com pensão a casal; rua Carlos de Carvalho n. 20, sobrado. (T 9431) E

ALUGAM-SE uma sala e um quarto mobilado, para moços sérios ou casal. Rua do Lavradio, 127. (T 7947) E

ALUGA-SE, reformado de novo, o predio n. 8 da rua Miguel Sayão! No pavimento terreo tem 3 quartos, 2 salas, ampla copa, cozinha, W. C. e chuveiro, tanque e bom quintal; e em cima (sotão esplendido) tem 4 commodos e terraço com agua. Logar bem ventilado e bonita vista da bahia. Trata-se no mesmo, das 9 ás 11 horas e de 1 ás 4 horas. (N. B. A rua acima começa na ladeira do Livramento e dista apenas uns 20 metros da Praça Municipal). (T 8992) E

ALUGA-SE um quarto arejado, a moço de commercio, rua Riachuelo, 143, 2º andar, tem telephone. (T 10417) E

ALUGA-SE quarto mobilado a senhor de todo respeito na travessa do Torres, 19, entre as ruas Rezende e Riachuelo. (T 10423) E

Transformadores "Neva"
de qualquer voltagem até 300 — KVA
Preços reduzidos
Cia. Paulista de Material Electrico
Rua S. José, 76 — Caixa-68
Rio de Janeiro (13237)

PRECISA-SE de carpinteiros, á rua do Passeio n. 140. (T 8846) D

PHARMACIA — Precisa-se de um servente, com pratica; Real Grandeza n. 115. (T 6877) D

PRECISA-SE de dois caldeireiros que saibam trabalhar bem em chapas de ferro, procurar no deposito da Casa Pratt, rua Senador Euzebio n. 218, pelo sr. Ruy, das 8 ás 6 horas. (T 10177) D

PRECISA-SE de uma boa empregada para ir para fóra 3 ou 4 mezes, de muita confiança, acompanhar uma senhora e uma menina de 11 annos, muito meiga; prefere-se que entenda um pouco de costura. Urgente, rua Dois de Dezembro n. 30, senhora estrangeira. (T 9496) D

ALUGA-SE um quarto com pensão serve para 2 rapazes, — rua d. Gerardo n. 54, proximo á Avenida. (T 8855) E

ALUGAM-SE 2 quartos mobilados para 1 ou 2 senhores do commercio, com telephone e com entrada independente; á rua Silva Manoel 134. (T 10248) E

ALUGA-SE um bom quarto mobilado, a moço solteiro, em casa de familia; tem telephone. — Rua Costa Bastos n. 24. (T 10273) E

ALUGA-SE um bom quarto, mobilado e arejado, a rapaz do commercio ou casal que trabalhe fóra; á rua Evaristo da Veiga, 73, sob. (T 8850) E

SENHORAS Dôres nos ovarios, menstruações dolorosas, colicas uterinas, tomem CAPSULAS SEVENKRAUT (Apiol-Sabina-Arruda) Ap. D. G. S. P. n. 94, 19-1-921. Drogaria Geraldes, rua Uruguayana n. 142 (T 4284) S

Casas e commodos centro

ALUGA-SE um quarto em casa de familia, com mobilia, para casal, ou pessoa de respeito, [illegible] (T 8920) E

ALUGA-SE magnifica sala de frente, [illegible] sobrado, proximo Arsenal de Marinha. (T 7918) E

ONDULAÇÃO
PERMANENTE POR ESPECIALISTA PARISIENSE
Duração de 6 a 8 mezes. Não estraga os cabellos. Resiste á lavagem da cabeça.
CASA ERITIS
Rua Uruguayana, 78.
Tel. C. 1313. (16098)

ALUGA-SE uma boa sala de frente, bem mobilada, rua Senador Dantas, 38. (T 8878) E

ALUGAM-SE boas salas, independente, [illegible] Rua do Lavradio n. 122. (T 10157) E

ALUGA-SE uma sala mobilada a rapazes de tratamento, Praia Santa Luzia, 158. (T 8805) E

ALUGAM-SE, juntos ou separados, dois optimos quartos, bem mobilados, em casa de todo conforto, á rua Paulo Frontin, 16, 1º andar. Tel. C. 3315. (T 8809) E

A LUGA-SE excellente consultorio medico. Preço modico. S. José 51. Trata-se ás 4 horas. (20569) E

ALUGA-SE em escriptorio em commum, a rua 1º de Março 97, 1º andar, sala da frente. [illegible] (T 9208) E

[illegible] Avenida Mem de Sá, 128. (T 10088) E

ALUGA-SE em uma casa de familia de tratamento, dois quartos mobilados, em predio novo, serve a um ou dois casaes ou cavalheiros, com ou sem pensão; só a pessoas de fino tratamento. Rua Carlos de Carvalho n. 88, 1º andar, Esplanada do Senado. (T 9085) E

ALUGAM-SE quartos mobilados sem pensão, perto dos banhos de mar, para moços do commercio. — Av. Rio Branco, 247. (T 10214) E

Estomago - Figado e Intestinos

Digestões difficeis, gastrites, dôr e peso no estomago, vertigens, azia, enterites, hepatites e todas as molestias do apparelho gastro-intestinal, tratam-se com o ELIXIR EUPEPTICO, do Professor Dr. Benicio de Abreu. Ap. D. G. S. P. — N. 214 — 8|2|1896.
A venda em todas as pharmacias e drogarias do Rio e dos Estados. — Depositarios: *Alfredo de Carvalho & C.* — Rua 20 de Abril, 16 e 1º de Março, 10. (11342)

ALUGA-SE uma boa sala de frente, para escriptorio ou atelier, outra e um quarto, para moços do commercio, com mobilia, em casa de familia, á rua São José 79, 2º andar. Telephone Central 969. (T 9292) E

ALUGAM-SE optimos quartos com agua corrente, mobilados, encerados, com serviço de criado; a casaes e cavalheiros de tratamento; rua do Riachuelo n. 166. T. C. 5189. (T 10115) E

ALUGA-SE um quarto a moços, em casa séria; rua das Marrecas n. 15, sob. (T 8697) E

ALUGA-SE sala de frente, em casa de familia, a casal ou pessoa de respeito, á rua Silva Manoel n. 154, com pensão ou não e pedem-se e dão-se referencias. (T 7903) E

ALUGAM-SE boas salas e quarto mobilados, todo conforto; a rapaz do commercio. Rua das Marrecas n. 22, sobrado. (T 10244) E

ALUGAM-SE sala sem predio novo, para escriptorio, tem elevador, rua 7 Setembro 105. (T 921

ALUGA-SE o primeiro andar da rua da Quitanda, 21. Trata-se na loja. (T 9305) E

ALUGA-SE um quarto mobilado em casa de familia; rua do Carmo, 5, 2º andar. (T 9294) E

ALUGA-SE uma excellente sala de frente, em casa de familia, a casal sem filhos ou a moços do commercio; entrada independente. Rua do Theatro, 21, 2º andar. (T 10276) E

ALUGA-SE uma boa sala para dois moços ou 3, com pensão, na rua Rodrigo Silva, 6. (T 9432) E

ALUGA-SE um bom quarto a rapazes, á rua S. José 55, 3º andar, casa de familia. (T 10437) E

ALUGAM-SE 2 quartos no palacete da rua Paulo Frontin, 24 — com ou sem pensão. (T 9366) E

PROCURA-SE 2 ou 3 quartos com cozinha, (com ou sem mobilia) para já. Offertas com preço sob "asseio" neste jornal. (T 9348) E

QUARTOS. Alugam-se, em casa de familia de respeito, para moços do commercio ou casaes serios, preço razoavel. (Quitanda, 2º andar, 175). (T 10024) E

QUARTO — Com mobilia e pensão excellente, a rapazes serios, em casa de familia, a 160$ mensal, á rua da Relação 39. (T 8983) E

SALA de frente, decentemente mobilada, sem pensão, independente, a casal sem filhos ou pessoas de respeito. Avenida Henrique Valladares n. 32, terreo. (T 8986) E

SALA — Aluga-se uma bem mobilada e um quarto, junto ou separado, em casa de familia, tem telephone. Rua Riachuelo 331, sobrado. (T8980) E

SALA de frente com mobilia e pensão, aluga-se a 2 ou 3 pessoas. Preço modico. — Rua do Hospicio 113 — 2º. (T. 10407) E

SALA, aluga-se em casa de pouca familia, tem telephone e bond á porta, Avenida Mem de Sá 137, sobrado. (T 8915) E

SALA de frente — Aluga-se com 2 janellas, mobilada, a casal sem filhos, que trabalhe fóra, em casa de casal de respeito, pedem-se referencias, rua S. Pedro 249, 2º, ver e tratar de 1 ás 3 da tarde. (T 10404) E

Lapa e Santa Thereza

ALUGAM-SE dois bons quartos de frente, independentes, em casa de casal de todo o respeito, sem mais hospedes, á rua Francisco Muratori n. 104, Sta. Thereza. (T 10354) F

ALUGA-SE por 75$, em Santa Thereza, uma sala independente, 2 janellas de frente, póde lavar e cozinhar. Rua Ermelinda 163, bonde P. Mattos. (T 9291) F

SANTA Thereza — Aluga-se perto do Curvello, rua Cassiano, 144, casa confortavel, com 7 quartos, banheiro com aquecedor, esplendida vista, 1.000$ mensaes. (20503) F

SOBRADINHO independente, com agua, electricidade, com sala, quarto, cozinha [illegible] rua Moraes e Valle 63, sobrado. (T 10386) F

Cattete, Laranjeiras, Botafogo e Gavea

ALUGA-SE um quarto com pensão a um ou dois senhores, agua corrente e optima pensão. Cattete 201, Pensão Esperança. (T 9530) G

ALUGA-SE, em casa de familia de tratamento, aluga-se, a casal ou cavalheiro, bom quarto, mobilado, com pensão, na rua das Laranjeiras n. [illegible] (T 9390) G

ALUGA-SE para casal ou senhor só em casa de familia, [illegible] (T 8944) G

ALUGA-SE sala de frente, em casa de familia, Pensão [illegible] (T 9502) G

ALUGA-SE a casa n. 8 da rua Buarque de Macedo, proximo á praia do Flamengo. Póde ser vista a qualquer hora. Chaves no n. 10. Trata-se na rua do Ouvidor n. 28, 1º andar, das 2 ás 5 horas. (T 9518) G

ALUGA-SE optima casa á rua Conde de Irajá n. 87, com 2 salas, 4 quartos, 2 salas e demais dependencias; 1 terreno, rua Marquez de Olinda, trata-se na Cia. de Administração Garantida, Quitanda n. 73, sob. (T 9531) G

ALUGA-SE optima casa á rua Senador Vergueiro n. 134, com 2 salas, 4 quartos e dependencias; trata-se na Cia. de Administração Garantida, Quitanda n. 73, sob. (T 9532) G

ALUGA-SE com contrato o predio da rua do Cattete [illegible] (T 8901) G

ALUGA-SE um quarto bem mobilado, por casa, para senhor do commercio, [illegible] (T 9028) G

CABELLOS
UMA DESCOBERTA CUJO SEGREDO CUSTOU 200 CONTOS DE RÉIS

A "Loção Brilhante" é o melhor especifico para as affecções capillares. Não pinta porque não é tintura. Não queima porque não contem saes nocivos. E' uma formula scientifica do grande botanico dr. Ground, cujo segredo foi comprado por 200 contos de réis. E' recommendada pelos principaes Institutos Sanitarios do estrangeiro e analyzada e autorizada pelos Departamentos de Hygiene do Brasil.

Com o uso regular da "Loção Brilhante", 1º — Desapparecem completamente as caspas e as affecções parasitarias. 2º — Cessa a quéda do cabello. 3º — Os cabellos brancos, descorados ou grisalhos voltam á côr natural primitiva sem ser tingidos ou queimados. 4º — Detem o nascimento de novos cabellos brancos. 5º — Nos casos de calvicie faz brotar novos cabellos. 6º — Os cabellos ganham vitalidade, tornam-se lindos e sedosos e a cabeça limpa e fresca.

A "Loção Brilhante" é usada pela alta sociedade de S. Paulo e do Rio.

Preço de um vidro, 7$000. Pelo correio, 8$000.

A' venda em todas as Drogarias, Pharmacias e Perfumarias de 1ª ordem. Pedidos a Antonio A. Perpetuo — Rua dos Ourives n. 85, sobrado — Rio de Janeiro.

Ap. D. N. S. P. N. 1213, 6|2|923. (14714)

ALUGA-SE casa á rua Delphim, 78, casa 11, 3 quartos, 2 salas, banheira esmaltada. Chaves no n. 20. (T 10366) G

ALUGA-SE um lindo salão dormitorio, com 5 janellas de frente e um bom quarto, mobilados, em casa com grande jardim, no Flamengo, só a casaes de todo respeito. Informações B. M. 613; Buarque de Macedo n. 32. (T 10376) G

APOSENTO — Alugam-se dois bem mobilados, com ou sem pensão, para casal ou cavalheiro distincto, Corrêa Dutra 162. (T 9182) G

ALUGA-SE o bom predio da rua Viuva Lacerda n. 30. Ponto dos bondes de Humaytá e largo dos Leões. Chaves na rua Humaytá, 110. (T 7812) G

ALUGA-SE uma sala de frente independente, bem mobilada, a casal sem filhos ou a cavalheiro de tratamento, em casa de uma senhora franceza; rua do Cattete n. 64, sobrado. (T 10377) G

ALUGA-SE sala e quarto em casa estrangeira, com pensão de primeira ordem, á rua do Cattete, 245. (T 8599) G

ALUGA-SE uma excellente sala, bem mobilada, a senhor de tratamento, sem pensão, em casa confortavel. Cattete n. 54, sobrado. (T 9267) G

ALUGA-SE uma magnifica sala mobilada, sem pensão, a moço do commercio ou cavalheiro de tratamento; na rua Andrade Pertence n. 18, Cattete. (T 8717) G

Ondulação dos cabellos
Cabellos crespos com poucas applicações do
«CRESPODOR»
são com segurança obtidos.
Vidro, 6$000 — Pelo Correio, 8$000.
Na Perfumaria "A' GARRAFA GRANDE".
66 — RUA URUGUAYANA.
PERESTRELLO FILHO & Cia. (20585)

FLAMENGO — Aluga-se a dois passos dos banhos de mar, em casa de familia, a casal ou cavalheiro, com ou sem pensão, [illegible] Beira Mar 3916. (T 10383) G

ALUGA-SE um quarto com pensão, para moços, na Pensão Odeon, á rua do Cattete, 136, aposentos para familias e cavalheiros, Beira Mar 3544. (T 10106) G

ALUGA-SE boa sala de frente, mobilada, com pensão, á rua do Cattete n. [illegible] (T 10134) G

NA Praia do Flamengo, em casa de familia de tratamento, alugam-se a pessoas de todo o respeito, dois esplendidos quartos mobilados, com bella vista para o mar, com boa pensão — Telephone B. Mar. 3363. (T. 10441) G

PRECISA-SE alugar uma casa com 4 quartos, e sala, jardim ou quintal, nas proximidades do Cattete, Botafogo ou Laranjeiras. Offertas com preço, etc., á rua do Riachuelo n. 83 — Stoll. (T 10261) G

ALUGA-SE um bom quarto em casa de familia, [illegible] 57, Gloria. (T 10134) G

ALUGAM-SE uma boa sala de frente e um quarto, juntos, bem mobilados, a pessoas de tratamento e de todo respeito. Cattete 164, sobrado. (T 9313) G

ALUGAM-SE, em casa de familia de tratamento, magnifica sala e quarto, com pensão; trata-se na rua das Laranjeiras, 41. (T 9332) G

ALUGAM-SE um appartement e um quarto ricamente mobilados, á rua do Cattete n. 191, sob. (T 8819) G

ALUGAM-SE em casa de familia, 2 aposentos mobilados, a casaes ou pequena familia, na praia do Flamengo. Telephone 2842 B. M. (T 9279) G

ALUGA-SE um quarto mobilado, com ou sem pensão, em casa de uma senhora mineira; rua do Cattete n. 293, largo do Machado. (T 9361) G

PRECISA-SE, em casa de familia de poucas pessoas, e em rua transversal á do Cattete, de um quarto mobilado, com ou sem pensão, para senhora séria de respeito. Cartas para este jornal a Elza. (H 8050) S

PRECISA-SE de rapaz para serviços de armazem, á rua do Cattete 327. (T 10432) G

QUARTO com pensão em casa de familia séria, aluga-se a sras. rua Assumpção n. 100. (T 8824) G

QUARTO com agua corrente, pensão de 1ª ordem, grande jardim, aluga-se para familia ou cavalheiro de tratamento, na rua Senador Vergueiro n. 219, perto dos banhos de mar — Flamengo. (T18647) G

Bom emprego de Capital

E' adquirir uma lata de "SANTOSINA" e tel-a em casa sempre á mão para tratar FERIDAS antigas ou recentes. O lucro é sempre certo.

Lata, 3$500 —:— Pelo Correio, 4$500.
Nas drogarias e pharmacias.

Pedidos a *PERESTRELLO FILHO & Cia.*
RUA URUGUAYANA, 66 — Rio. (15324)

ALUGA-SE um sobrado mobilado ou salas e quartos a casal ou cavalheiros, com pensão ou não, dão-se e pedem-se referencias. Rua da Passagem 93, Botafogo. (T 10201) G

A POSENTO bem mobilado com ou sem pensão a casal ou cavalheiro de tratamento. Rua Corrêa Dutra, 162. Tel. 386. B. M. (T. 10173) G

ALUGAM-SE quartos mobilados para familias e cavalheiros na Pensão Oliveira. Rua do Cattete, 219. Acceitam-se tambem pensionistas externos e dá-se pensão a domicilio. Telephone B. M. 3840. (T 10415) G

ALUGAM-SE dois quartos mobilados, com optima pensão, a casal ou cavalheiro de distincção, á rua Marquez de Olinda n. 84, Botafogo. (T 9362) G

QUARTO mobilado, aluga-se a um moço ou senhor de respeito e tratamento, casa de pequena familia de respeito, rua Barão de Guaratiba 26, Cattete. (T 10265) G

QUARTOS, claros, arejados, mobilados e com pensão, alugam-se para casal ou rapazes; — largo do Machado n. 42, esquina de Bento Lisboa, B. M. 1283. (T 9223) G

Leme, Copacabana e Lebion

ALUGA-SE pequeno palacete junto á Avenida Atlantica, 700$ e taxas. Trata-se Uruguayana 95. Figueiredo. (T 9532) H

Soffreis do Figado?
ICTERICIA? CALCULOS BILIARES? CONGESTÕES HEPATICAS? IMPALUDISMO
TOMAE A
«PARIQUYNA»
unico remedio que cura todas estas molestias — Encontra-se em todas as drogarias e pharmacias. (20582)

ALUGAM-SE quartos bem mobilados, com todo conforto, para cavalheiros. Rua Santo Amaro, 42. (T 9433) G

ALUGA-SE um bom quarto a dois moços e uma sala de frente, a casal de tratamento; á rua Corrêa Dutra, 146. (T 9371) G

ALUGA-SE um quarto mobilado, em casa de familia distincta, sem pensão, a casal distincto, sem outros inquilinos. — Trata-se á rua Conde Irajá, 51. (T 10221) G

ALUGA-SE uma sala e um quarto de frente, em casa de familia distincta, mobiliario novo, optima pensão; casa encerada, perto dos banhos de mar, só a familias de alto tratamento, sem creanças, á travessa Cruz Lima n. 35. (T 10682) G

ALUGA-SE uma boa sala mobilada e um quarto, rua Marquez de Abrantes n. 213. (T [illegible]) G

ALUGA-SE mobilada ou a quem comprar os moveis, uma de luxo com dois pavimentos e propria para casal de alto tratamento. Os moveis estão inteiramente novos e são da casa Leandro Martins. Ver das 9 ás 12, á rua Hilario de Gouvêa n. 67. Telep. Ipanema 1466. (T 0282) H

ALUGA-SE em Copacabana, casa de pequena familia, um quarto bem mobilado, tem telephone e banheiro, a casal de tratamento ou a senhora estrangeira que trabalhe fóra. Informa-se Telephone Ipanema 3. (T 9540) H

ALUGA-SE a familia de tratamento, o predio da r. Raul Pompeia n. 10, em Copacabana, na Igrejinha; as chaves estão no armazem Amazonas, á rua da Igrejinha, 28. — Aluguel, 800$000. (T 10224) H

ALUGA-SE esplendida casa, mobilada, rua Copacabana; informações Ipn. 2021. (T 8862) H

Saude, Praia Formosa e Mangue

ALUGA-SE na rua Dr. Nabuco de Freitas n. 124, [illegible] Aluguel 150$000. Chaves no n. [illegible] na Companhia de Administração Garantida, Quitanda n. 73, sobrado. (T 9531) I

ALUGA-SE um sobrado com tres janellas, a rua Riachuelo [illegible] Livramento n. 73. (T 8783) I

SYPHILIS DOS OLHOS

"... *Henrique* curou a syphilis dos olhos, garganta e ouvidos, com 4 vidros de Luetyl, em 60 dias, gastando 17$000.
Oscar tomou 10 vidros do especifico de syphilis Luetyl e ficou curado de uma ferida em 6 mezes, gastou 75$000 e não ficou curado.
LUETYL
Só em bôas pharmacias (20,204)

Catumby, Estacio e Rio Comprido

ALUGA-SE um quarto para dois ou tres moços e mais dependencias, á rua Ancy n. 93, [illegible] (T 8985) J

ALUGA-SE o predio recentemente construido, á rua S. Christovão n. 11, junto ao largo do Estacio, com sala, tres quartos, [illegible] (T 10042) J

ALUGA-SE um quarto bem mobilado, com optim apensão, em casa de familia estrangeira, para casal ou cavalheiro de tratamento, Rua Sampaio Vianna 56. (T 9512) J

ALUGA-SE com contrato o predio da rua Aristides Lobo, 50, — para grande familia de tratamento ou pensão, Trata-se na rua Haddock Lobo n. 108, armazem, com o sr. Reis. (T 10242) J

CEDE-SE optimo aposento, com pensão, casa de familia; á rua do Bispo n. 36. (T 8847) J

QUARTO — Um estudante, morando em casa de familia, precisa de um companheiro, rua Dr. Maia Lacerda 74. (T 10103) J

QUARTO — Aluga-se em casa de familia, a casal distincto, com pensão, á rua Dr. Maia Lacerda 74. (T 10103) J

Haddock Lobo e Tijuca

ALUGAM-SE quartos com banheiro e telephone, na rua do Mattoso n. 183. (T 9542) K

ALUGA-SE sala de frente e 2 commodos independentes, em sobrado novo, com todo o conforto, a casaes sem filhos, ou a senhores de tratamento, ou a rapazes, com ou sem pensão. Rua Aristides Lobo 136. Bonde 100 réis á porta. (T 9530) K

ALUGA-SE um sobrado para familia de tratamento, aluguel 300$. Trata-se na rua Conde Bomfim, 230. (T 8906) K

ALUGA-SE na Tijuca, bonde de 200 réis, numa chacara alta e saudavel, grande sala bem mobilada e entrada independente, todo conforto, asseio e socego; a casal ou rapazes de tratamento. Ver e tratar na travessa dos Araujos, 51, sob. (T 9469) K

ALUGAM-SE quartos a 80$ e 90$, na rua do Mattoso 113 e 119. T. Villa 1227. (T 10348) K

ALUGA-SE em casa de familia, a Av. Paulo de Frontin, 337. — local proprio para verão, ampla sala mobilada e completamente independente. (T 10232) K

ALUGA-SE uma boa casa, toda encerada, com 4 quartos, 4 salas, para casal de fino tratamento, com contrato, podendo ser mobilada, á rua Pinto Figueiredo, 34. Portão Vermelho, de 1 hora ás 5 horas da tarde, aluguel 700$000 e taxas. (T 10187) K

ALUGA-SE uma boa casa, para familia de tratamento, á rua Piratiny n. 103, Conde de Bomfim, de construcção moderna, em meio de terreno, com dois porões de entrada dividida. Em cima, sala de visitas, sala de jantar, sala de copa, com lavatorio, quatro quartos amplos, todos com janellas para fóra; quarto com banheiro, com aquecedor e W. C., boa cozinha, com fogão a gaz, e uma varanda na sala de jantar. Em baixo, um grande salão assoalhado e forrado, despensa, chuveiro, tanque, etc. Toda encerada; pode ser vista diariamente. Para tratar, á rua Jorge Rudge n. 74, casa 1. (Maracanã), com Teixeira Campos, das 18 horas em deante. (T 8130) K

ALUGAM-SE bons quartos confortaveis e arejados, á rua Barão de Ubá n. 45. (T 8973) K

ALUGA-SE com contrato, o bom predio da rua Almirante Barroso n. 43, Conde de Bomfim, com duas salas, cinco quartos, porão amplo com dois grandes quartos, garage, banheiro, com aquecedor e bom quintal. Está aberto, informações á rua da Quitanda n. 95. (T 10379) G

PRECISA-SE de 1 quarto, modesto e por modico preço, para uma viuva de edade, educada, de bons costumes, podendo mesmo servir de companhia a uma senhora que lhe ceder o quarto, na zona de Haddock Lobo. Tel. Villa 5303. (T 10141) K

QUARTO — Aluga-se um com janella e entrada independente, telephone, com ou sem mobilia, a rapazes de tratamento. Rua Professor Gabizo n. 200, (Entre Mariz e Barros e Haddock Lobo). (T 10220) K

SALA para aulas — Aluga-se uma com mobiliario escolar, á r. Haddock Lobo 8. (T 10158) K

STENOLINO Para pulmão fraco, anemias, fraqueza, pallidez
(Approvado pela Saude Publica em 27|5|16. Licença n. 1035).

Deposito: Drogaria Pacheco, rua dos Andradas n. 43; Casa Huber, rua Sete de Setembro n. 61, e nas Drogarias. (T 9515)

(240) FOLHETIM DO "CORREIO DA MANHÃ"

Martyr da Calumnia

por LUIZ DE VAL

Mas reservou-se a confessar a verdade,e disse em voz alta:

— E' que hoje lhe puz mais gallinha.

— Não era preciso essa despeza inutil, ajuntou Soledade. Bem vês, agora devemos ser mais economicos. Eu não posso sair á noite para a venda dos jornaes, o que me foi prohibido pelo medico.

— E que tem isso? Eu arranjarei tudo, pateta. Não te apoquentes com tão pouca coisa.

— Ah! meu filho. Na nossa pobreza, uma peseta faz muita falta.

— Depois tiraremos a desforra.

— Queira Deus que seja depressa.

— Está visto, que ha de querer. E sobretudo, tu sabes perfeitamente, como devemos estar bem e felizes, quando tu recobrares a vista.

— Quem sabe!

— O que? O sr. André e aquelle cavalheiro que esteve com elle no tratamento de hontem, assim o asseguraram.

— E se se enganassem?

— Não se enganarão. Ora adeus, o sr. André tem muito talento.

Soledade sorriu-se ao ver o enthusiasmo do irmão adoptivo e a sua segurança a respeito do talento de André, e guardou silencio por largo tempo, depois de beber o caldo e entregar a tigela a Colás. Este foi leval-a á cozinha, e quando voltou, Soledade perguntou-lhe:

— Que horas são?

— Tres e meia já dadas, devem ser, a julgar pelo sol.

— Levaste o comer ao sr. Pedro?

— Está visto que sim.

— E's muito diligente e muito trabalhador. Mas, dize-me. Quando saiu o sr. Luciano?

— Ha bocadinho.

— O que?

— Sim, empenhou-se em que tu não ficasses só, e demorou-se aqui emquanto eu fui levar o cabaz ao avô.

— Não devias ter consentido.

— Mas se o homem é mais teimoso que um aragonez... Eu até lhe perguntei: Mas o senhor não almoça? Nada o demoveu, e aqui ficou por mais que eu me oppuzesse. "A' noite, antes de eu sair, virá o criado Quiterio", creio que disse... "para se fôr preciso alguma coisa".

Soledade não respondeu. Havia ficado pensativa. Tanta deferencia preoccupava-a.

Colásilho, que a contemplava, com attenção, viu duas lagrimas caindo por debaixo da venda que lhe tapava os olhos.

— Vamos com Deus, pensou elle; está visto, que se passa aqui alguma coisa que eu não entendo, mas que sem duvida deve ser natural.

E approximando-se da cama, encostou-se á cabeceira, acariciou o rosto de Soledade, e lhe perguntou:

— Vamos ver, minha irmã. Por que choras?

— Eu? balbuciou a cega. Eu não choro.

— Ora essa; bem vejo duas lagrimas acabarem de cair por debaixo da venda.

— São os olhos, que talvez me chorem.

— Não; choram-te... que sei eu o que te chora! Mas suspiravas... Vês? Agora dize-me por que?

— Colásilho, meu filho!

Colás acariciou-a com ternura, ao ver a profunda commoção de sua irmã.

— Vamos, socega, disse elle. Dize-me o que tens; se soffres, se tens algum pensamento triste...

— Penso que são demasiadamente bons commosco, e o são sem interesse algum.

— Isso lá... murmurou Colásilho intencionalmente.

— Como? O que julgas tu?

— Muitas coisas, Soledade.

— Colás... Colásilho... Fala.

— Queres que eu fale?

— Sim, sim. Parece que duvidas da sinceridade dos nossos protectores e do seu bom coração. Oh! meu filho, duvidar de que são bons os que tanto bem nos fazem, seria...

— Ser mão?

— Talvez.

— Pois olha, eu creio que não sou mão.

— Então...

— Escuta Soledade. Tu, por desgraça, não pódes ver a cara das pessoas, os detalhes, emfim, que eu posso observar, e por isso...

— Acaso os nossos protectores têm feito ou dito alguma coisa que não seja correcto... nem honrado?

— Não te zangues. Escuta, e falar-te-ei com franqueza.

Soledade sentia-se inquieta. Colásilho sorria-se. Depois de um breve silencio, continuou:

— Eu não direi que seja bom ou mão o que observei. Tenho por muito bons, tanto d. André como Luciano.

— Sobretudo Luciano... o sr. Luciano, interrompeu Soledade.

— Mas o caso é que alguns detalhes... algumas coisas... na verdade, me preoccupam e me parece que...

— Que te parece?

— Que em tanta magnanimidade e tanta franqueza... haja alguma coisa... que não se diz... e que desconfio, hein?

— Explica-te. Não te comprehendo, balbuciou Soledade, com ar pensativo e muito pallida.

— Olha, minha irmã; eu sou ainda uma creança e não terei tratado com senhores, para saber por sciencia certa, se o que fazem é bom ou não, e se lhes sae do coração ou doutra parte. Porém sei, sim, que é preciso ser um anjo descido do céo, para fazer o que d. Luciano faz commosco; isto é, por ti, porque ou sou muito tolo, ou se fosse eu o cego, me tivessem apenas recommendado a um medico para me tratar de graça, e nada mais.

— E é isso o que elle faz.

— Ora!

— E porque não?

(Continúa)

Doenças das vias urinarias

(Venereas e Cirurgicas)

Dr. ESTELLITA LINS — (Da Cruz Vermelha)

Com pratica nos Hospitaes da Europa

Tratamento moderno das doenças da *Urethra, Prostata, Bexiga, Ureteres e Rins*. Exame endoscopico da Urethra e Bexiga; Methodo pessoal na cura da *Blenorrhagia* e complicações; tratamento pela electricidade do *estreitamento da urethra*; Operações dos orgãos genitaes urinarios; Sala especial para senhoras; Installações de Raio X e Laboratorio de analyses; Applicações electricas e vaccinas autogenas. R. S. JOSÉ 8 — Das 10 ás 12 e das 15 ás 18 horas. (11361)

ALUGA-SE quarto e saleta e bom quarto mobilados ou não, e com pensão, a casal ou familia. Rua Aristides Lobo n. 83. (T 10117) K

ALUGA-SE o predio n. 12, Professor Gabizo, perto de Haddock Lobo. Chaves no n. 6 e taxas. Trata-se Uruguayana 95, Figueiredo. (T 9532) K

SOBRADO em Haddock Lobo, 8, aluga-se parte de um com 4 peças, a casal distincto. (T 10258) K

QUARTOS. Alugam-se em lindo palacete, amplos e arejados quartos, com pensão de primeira ordem. 86 a familias de tratamento. Rua Barão do Ubá, 89. (T 10277) K

São Christovão, Andarahy e Villa Isabel

ALUGAM-SE em S. Christovão, á rua Almirante Mariath n. 38 A, tres predios novos para pequena familia; as chaves no n. 40, tratam-se na rua Voluntarios da Patria 326. (T 9527) L

ALUGA-SE optima casa á rua Theodoro da Silva, n. 343-A, com 3 quartos e demais dependencias; chaves e trata-se na Administração Garantida, Quitanda 23, sobrado. (T 9531) L

ALUGA-SE um quarto de frente, bem mobilado, com café, em casa de familia. Rua Maria e Barros, 292. (T 8880) L

ALUGA-SE o armazem com moradia da rua Villela n. 13, trata-se á rua Abilio n. 61. S. Christovão, bonde de S. Januario. (T 8098) L

ALUGA-SE o lindo predio acabado de construir, com porão habitavel, grande jardim e entrada para automovel, rua General Silva Telles, 37, esquina de Barão de Mesquita, póde ser visto diariamente; trata-se na rua S. Januario n. 216, loja. (T 10370) L

ALUGA-SE o predio n. 309, da rua Dr. Lins de Vasconcellos, podendo ser occupado desde já, [illegible] Preço de venda, 20 contos e aluguel, 350$000 mensaes. Póde ser visto, procurando a chave, por favor, na officina proxima n. 283, onde se informa. (T 9544) L

ALUGA-SE uma casa com todas as commodidades, á rua Uruguay n. 521, casa 9. As chaves na mesma por favor do inquilino. Trata-se rua General Camara n. [illegible] (T 8860) L

ALUGAM-SE 2 predios acabados de construir, á rua Uruguay n. 109 e 111, Andarahy, tendo cada um os seguintes compartimentos: 3 quartos, 2 salas, copa, cozinha com fogão a gaz, banheiro, dispensa, W.C., jardim na frente e quarto de creado; os predios podem ser vistos a qualquer hora. Trata-se na rua S. Pedro n. 248, (loja). (T 10015) L

ALUGA-SE pequeno predio, r. Senador Furtado 114, casa 3. (T 8816) L

ALUGA-SE em casa de casal estrangeiro, sem filhos, duas lindas salas de frente, sendo uma mobilada, a cavalheiros distinctos. Rua Felippe Camarão, 87, Andarahy. (T 10167) L

ALUGA-SE a senhoras, sem creanças, um andar terreo c. 4 commodos, forrados, assoalhados, luz e privada interna; rua Visc. Vasconcellos, 258. (T 9289) L

ALUGA-SE a excellente casa da rua S. Christovão n. 469 com commodações para familia numerosa. [illegible] trata-se á Avenida Salvador de Sá, 18. (T 8687) L

ALUGA-SE um bom predio, novo com todo conforto; á rua Anna Nery n. 81. Trata-se á rua Jockey Club 77. (T 9353) L

ALUGA-SE um centro de terreno, boa casa, com quatro quartos, e mais dependencias. Rua General Rocca n. 113. (T 9360) L

ALUGA-SE a confortavel residencia, completamente reformada, para familia de tratamento, [illegible] á rua Duque de Caxias, 48 — Villa Isabel. (T 10331) L

ALUGA-SE uma sala bem mobilada, entrada independente, a pessoa ou casal sem creanças [illegible] S. Christovão [illegible] (T 10325) L

ALUGA-SE uma casa moderna com duas salas, tres quartos, copa, cozinha com fogão a gaz, banheiro de ferro esmaltado, aquecedor, despensa, W. C. para criados, quintal, etc. — R. Paula Brito 92, Andarahy Grande. (T 9378) L

ALUGA-SE um quarto em casa de familia, com ou sem pensão. Rua de Petropolis n. 75, casa III. (T 10410) L

ALUGA-SE um esplendido predio, com commodos para familia de tratamento [illegible] Andarahy [illegible] Tel. Norte 5542 (T 9360) L

ALUGA-SE ou vende-se o grande e confortavel predio da rua [illegible] — Andarahy, morada para grande familia de tratamento, tendo todo conforto [illegible] (T 8851) L

ALUGA-SE o predio da rua Grajahú n. 55 — Andarahy, morada para familia de tratamento. Trata-se na rua da Candelaria [illegible] rua Pereira Pontes. (T 8851) L

SUBURBIOS

ALUGA-SE [illegible] (T 8715) N

ALUGA-SE uma boa casa, á rua Magalhães Couto n. 3 (Meyer), 3 quartos e 2 salas; trata-se na Cia. de Administração Garantida, Quitanda n. 23, sobrado. (T 9531) M

ALUGA-SE uma casinha, á rua Visconde de Inhauma 93. (T 9581) M

ALUGA-SE a casa da rua Archias Cordeiro n. 484, com 3 quartos, 2 salas e mais dependencias, jardim na frente e area nos fundos. Chaves na mesma. Trata-se na rua Elisa de Albuquerque n. [illegible] (T 9177) M

ALUGA-SE o predio da rua Nicaragua, esquina da rua Café Centenario, com 5 quartos e mais dependencias. As chaves estão no n. [illegible] Trata-se com o sr. Francisco Fernandes. Trata-se á Avenida Rio Branco n. 46, sala 5, 5º andar, das 4 ás 5. (T 8842) M

ALUGA-SE o predio n. 212, á rua Uranos, em Bomsucesso, [illegible] Tiradentes n. 36, das 5 ás 6. (T 8816) M

ALUGA-SE uma casa no Engenho Novo [illegible] (T 10385) M

ALUGA-SE na E. de Ramos, á rua Teixeira [illegible] (T 9230) M

ALUGA-SE [illegible] Engenho Novo. (T 10083) M

ALUGA-SE uma casinha em Quintino Bocayuva, rua Duarte Teixeira n. 351 [illegible] (T 8834) M

ALUGA-SE por que quer precisa de uma casa de familia [illegible] Campo Grande [illegible] (T 9352) M

ALUGAM-SE salas e quartos, com pensão e serviço, em magnifica chacara, a pessoas decentes, a partir de 90$000 mensaes; á rua Flack, 51, Riachuelo. (T 10268) N

CASA — Aluga-se uma á rua Carlos d'Oliveira, 34, em centro de grande terreno, com dois espaçosos e arejados quartos, duas amplas salas, cozinha, banheiro, [illegible] Acha-se completamente reformada e encerada, com os bondes de Engenho de Dentro e Cascadura na esquina; trata-se com o proprietario, á rua ao lado, Moraes Macedo, 11. (T 8896) M

NAS CONSTIPAÇÕES antigas e recentes TOSSES, BRONCHITES NADA VALE A SOLUÇÃO PAUTAUBERGE que dá PULMÕES ROBUSTOS levanta as forças, abre o appetite, acalma as tosses e previne a TUBERCULOSE

L. PAUTAUBERGE, 10, R. de Constantinople, PARIS e todas as Pharmacias

Ap. D. G. S. P. n. 286, de 23/4/1887. (6538)

NICTHEROY

ALUGA-SE para banhos de mar, uma casa mobilada, proximo a praia; rua José Bonifacio, 36 — Nictheroy. (T 9492) T

ALUGA-SE uma casa nova em centro de terreno, com luz, e mobilia nova, com pensão. Rua Lopes Trovão, 87 — Icarahy. (T 10199) T

ALUGA-SE um confortavel quarto de frente, a casal sem filhos, com ou sem pensão. Rua Marquez de Barros, 78, Icarahy. (T 10140) T

ICARAHY — Aluga-se uma mobilada, com ou sem pensão, em casa de familia, a senhoras do commercio. Praia de Icarahy 31. (T 9341) T

Epilepsia

(Mal de gotta)

O unico remedio de real effeito e resultados IMMEDIATOS contra os ataques da epilepsia é o

Antiepileptico Barasch

Depositarios — Drogarias Berrini e Americana.

— Correspondencias: — E. BARASCH — Avenida Mem de Sá, 171. (10970)

ILHAS

BANHOS de mar — Aluga-se 1 casa mobilada, que dá para 2 familias, [illegible] na Ilha do Governador, [illegible] (T 8886) X

ALUGA-SE na ilha do Governador, Freguezia, uma casa com todas as commodidades; ver e tratar á rua Paranapuan, 106. (T 10403) X

H. Lerche

Machinas para lacticinios e frigorificos. Vasilhames para leite Motores e dynamos

Rua São Pedro n. 105 CAIXA POSTAL 2374 RIO DE JANEIRO (16250)

Compra e venda de predios e terrenos

COMPRAM-SE predios e terrenos bem localizados; informações detalhadas á caixa n. 260 "Jornal do Commercio" — A Empresa. (T 1603) N

COMPRA-SE um predio moderno, 5 a 6 quartos, em Botafogo ou Cattete [illegible] Dr. Xerez. (T 8927) N

CASA — Vende-se por 28:000$, [illegible] Praça Olavo Bilac 15, sob. (T 9375) N

VENDE-SE [illegible] quartos, duas salas, dispensa [illegible] das 22 ás 16 horas. (T 8845) N

IMMOVEIS em Angra dos Reis, por [illegible] 10 de dezembro [illegible] do Juizo [illegible] (T 9514) N

PREDIOS. Vendem-se dois acabados de construir, á rua Pontes Corrêa ns. 5 e 7, (esquina da rua Barão de Mesquita), com todos os requisitos modernos. Podem ser vistos a qualquer hora e trata-se á rua S. Pedro, 132, sob. (20553) N

Terrenos — Vendem-se optimos lotes, bem situados, nas ruas Uruguay, Ladislão Netto, Maxwell, Pontes Corrêa, Juparanã, Indayassú, Barão S. Francisco Filho e Barão de Mesquita até 5 annos de prazo. Trata-se á rua S. Pedro n. 132, sobrado. (3259), os milhores logradouros do Andarahy [illegible] valorização. Facilita-se o pagamento. (16080) N

VENDE-SE confortavel casa moderna [illegible] a tratar á rua [illegible] Riachuelo. (T 9441) N

VENDE-SE [illegible] rua Bella [illegible] em centro [illegible] com o [illegible] sala 4 — (T 8866) N

VENDE-SE a casa da rua Theresina [illegible]; póde-se [illegible] (T 0304) N

VENDE-SE em Jacarépaguá, pequeno sitio [illegible] casinhas [illegible] 3:600$ [illegible] n. 60 — (T 8834) N

VENDE-SE [illegible] 2 quartos [illegible] á rua [illegible] Todos os Santos (T 0165) N

VENDE-SE uma pequena casa com esplendido terreno [illegible] 11,20 por [illegible], em Todos os Santos [illegible] com Sampaio, no Parc Royal. (T 8859) N

VENDE-SE uma casa no Sapé, [illegible] por 50 metros de fundos [illegible] Dezembro [illegible] (T 8827) N

VENDE-SE um terreno medindo 12 por 38 1/2, no Meyer. Trata-se á rua Zeferina n. 126 — Todos os Santos. (T 9270) N

VENDE-SE um predio novo proprio para pequena familia de tratamento [illegible] travessa Alice Figueiredo n. 26 [illegible] Riachuelo, preço 26:000$000. (T 9203) N

VENDE-SE o predio da travessa Palmeira n. 6, com 22 quartos [illegible] (T 8759) N

VENDE-SE uma casa ainda não habitada, construcção solida e moderna [illegible] Jardim do Meyer, rua Tenente Costa n. 18. (T 8763) N

VENDE-SE predio á rua Comendador n. 52, em Olaria, proximo da estação. Trata-se com Oscar Julio, rua do Hospicio, 126, das 9 ás 4. (T 10154) N

VENDE-SE o grande e solido predio, edificado em centro de grande terreno á rua Aristides Lobo n. 189, em leilão pelo leiloeiro Palladio, terça-feira, 4 de dezembro de 1923, ás 4 1/2 horas da tarde, em frente ao mesmo. (T 10009) N

VENDEM-SE predios da rua Livramento, 123, 25 contos. Trata-se proprietario Figueiredo. Uruguayana, 95. (T 10185) N

VENDE-SE lindo palacete e chacara, rua S. Clemente. Trata proprietario Figueiredo, Uruguayana, 95. (T 10182) N

VENDE-SE o bom predio assobradado, á rua Costa Bastos n. 47, proximo á rua Riachuelo, em leilão pelo leiloeiro Palladio, sabbado, 1º de dezembro de 1923, ás 4 1/2 horas da tarde, em frente ao mesmo. (T 10010) N

VENDEM-SE os solidos e modernos predios á rua da Alegria ns. 165, 167, 169, 171 e 173, e grande terreno, abrangendo os fundos dos mesmos predios, com entrada entre os predios ns. 167 e 169, por um corredor que mede 3m,25 de largura, em leilão pelo leiloeiro Palladio, quarta-feira, 5 de dezembro de 1923, ás 4 1/2 horas da tarde, em frente aos mesmos. (T 10010) N

VENDE-SE o magnifico terreno com 11 metros de frente por 50 metros de comprimento, á rua Alvaro n. 70, Estação do Engenho Novo, em leilão, pelo leiloeiro PALLADIO, — quinta-feira, 29 do corrente, ás 4 1/2 horas da tarde, em frente ao mesmo. (T 7734) N

VENDE-SE o grande terreno e bemfeitorias á rua Oliva Maia 93 Madureira, medindo 24m00 de largura e de extensão o que medir até a subida da capella, em leilão, — pelo leiloeiro PALLADIO, sexta feira, 30 do corrente, ás cinco horas da tarde, em frente ao mesmo. (T 7736) N

VENDE-SE o solido predio da rua Coronel Brandão 23, em leilão, sabbado, 1, ás 2 horas da tarde, em frente ao mesmo, plo leiloeiro Gusmão. (20538) N

VENDE-SE por 12:500$000 boa casa construida em centro de terreno, com 2 quartos, 2 salas, luz, esgoto, agua encanada, porão concretado, na rua Conselheiro Agostinho n. 88 — Todos os Santos; logar saudavel e sem mosquitos. (T 8941) N

VENDE-SE confortavel casa, á rua Copacabana; informações Ipanema 2031. (T 2938) N

VENDE-SE o predio (commercio), da rua D. Pedro n. 155, frente da est. Cascadura. (T 8882) N

VENDE-SE por 25 contos, magnifico predio assobradado, á rua Violante n. 31, Piedade, em centro de terreno de 11 x 60, com jardim, varanda, 3 quartos, 2 salas, quarto de banho com banheira esmaltada, cozinha com 2 fogões, gaz e lenha, bom pomar, etc. Trata-se no mesmo. (T 9171) N

VENDE-SE uma situação com casa, terreno grande, tem pedreira e olaria, dois carros, sete bois, uma egua, um jumento, fazendo bom negocio; preço de occasião; rua D. Joanna s/n. Estação Ricardo de Albuquerque; informações no botequim. (T 8918) N

VENDE-SE ou aluga-se uma casa recentemente construida, para negocio; tem moradia, agua e electricidade, com bom terreno, sita no Caminho do Sacco n. 820, em Ramos. Trata-se na estrada da Penha n. 1190 — Estação de Ramos. (T 9501) N

VENDE-SE o bom predio á rua Gonçalves n. 24, Catumby, em leilão pelo leiloeiro Palladio, segunda-feira, 3 de dezembro de 1923, ás 4 1/2 horas da tarde, em frente ao mesmo. (T 10008) N

VENDE-SE, no Leme, um rico palacete, sendo o pagamento metade á vista, metade a prazo. Trata-se á Av. Rio Branco n. 181, sala 4. (T 10367) N

VENDE-SE na rua Prudente de Moraes, Vinte de Novembro e rua Joaquim Nabuco, esplendidos lotes de terreno. Trata-se á Av. Rio Branco n. 181, sala 4. (T 10367) N

VENDE-SE na esplanada do Senado, uma boa pensão, sendo o pagamento metade á vista e metade a prazo. Trata-se á Av. Rio Branco n. 181, sala 4. (T 10367) N

VENDE-SE um excellente predio da rua Dr. Dias da Cruz n. 277, com grande terreno. Trata-se com David & C.ª Ouvidor 71/73. (T 8029) N

VENDE-SE um grande predio, 19 quartos, centro de terreno, grande chacara; preço modico, á rua Dr. Maciel. Trata-se á rua do Rosario n. 103 — Dr. Xerez. (T 8926) N

VENDE-SE um bello terreno com 11 x 38, na rua Borges Monteiro; trata-se á rua Uruguayana 66. (T 10408) N

Vende-se: Por 28:000$, um magnifico predio á rua Cardoso, junto aos bondes e trens, no Meyer; trata-se com B. Carmo, Rua Rosario, 137, sob. tel. Norte 6974. (T 8965) N

FRAQUEZA DA SYPHILIS

2ª, *Maria* engordou 6 kilos em 40 dias, com 2 vidros de Luetyl, gastando 12$000, e ficou forte. *Gloria* engordou 2 kilos em 3 mezes, com 10 vidros de outro depurativo e gastou 35$000.

LUETYL Só em bôas pharmacias (20.204)

VENDAS DIVERSAS

VENDE-SE um piano de particular, em perfeito estado, na rua São Francisco Xavier 910. (T 10305) O

VENDE-SE couçoeiras, barrotes, assoalho, frizos, lampadas e mais accessorios para electricidade, da demolições do Pavilhão da Suecia na Exposição. (T 9403) O

VENDE-SE um dormitorio de vinhatico, um guarda-roupa e mais alguns moveis, na rua D. Marciana n. 128 — Botafogo. (T 8848) O

VENDE-SE um bom piano francez, em bom estado de conservação, duas cordas, installação electrica; rua Figueiredo n. 14 — Meyer. Póde ser visto a qualquer hora. (T 10266) O

VENDEM-SE os apetrechos completos de uma bem montada officina de cutileiro, para desoccupar logar, com urgencia, na rua Marechal Floriano Peixoto n. 58. (T 9435) O

VENDEM-SE á rua Haddock Lobo n. 142, dois elegantes e legitimos Lulus da Pomerania n. 1, preto e champagne. (T 10143) O

VENDE-SE um radiador "Saurer", com pouco uso, na rua da Harmonia, 65, officina. (T 10152) O

VENDEM-SE duas machinas Singer, 44—10, com bancada, movidas a pedal ou a electricidade, e uma dita 15—31, para fabrica de cintos e carteiras, ou sapateiro. Ver e tratar á rua General Camara n. 357. (T 9255) O

VENDE-SE um automovel americano "Nash", 6 cylindros, 7 logares. Ver e tratar ás 8 da manhã, ou 5 da tarde. Rua de S. Pedro 307. (T 9296) O

VENDE-SE uma caixa registradora, pequena e nova, negocio de occasião, á rua Copacabana n. 581. (T 9307) O

VENDE-SE uma barbaria, estabelecida em uma fortaleza, fazendo bom negocio, com pouco capital, tratar com Souza, rua Copacabana n. 581. (T 9307) O

VENDE-SE um moinho para café, Krup n. 2, com motor de 2 HP. Rua Vasco da Gama n. 127. (T 10351) S

VENDEM-SE vaccas, vitelas, porcos, etc. de boa origem; tratar á rua do Rosario n. 78, com Joaquim. (T 10381) O

JUVENTUDE ALEXANDRE

O MAIS PODEROSO TONICO DOS CABELLOS

DÁ VIGOR E MOCIDADE AOS CABELLOS

Com med. de ouro nas Exp. do Centenario e Nac. de 1908

Producto app. e lic. pela D. G. S. P.

25 annos de invejaveis successos!

RESTITUE AOS CABELLOS BRANCOS A CÔR PRIMITIVA

Extingue a caspa em 3 dias. — Evita a calvicie. — Não é tintura

EVITE IMITAÇÕES! PEÇA E EXIJA: JUVENTUDE ALEXANDRE

Nas boas Perfumarias, Drogarias e Pharmacias

VIDRO .... 3$000 PELO CORREIO. 5$000 Dep: "CASA ALEXANDRE" R. OUVIDOR, 148 - Rio de Janeiro

VENDE-SE por 250$ (pechincha), perfeita machina photographica de 13 x 18, completa, lentes "Anastigmat" — Rua Dois de Dezembro n. 87, sala 2. (T 10548) O

VENDE-SE um deposito de pão; tem excellente morada para familia, á rua Itapiru' n. 215. (T 8879) O

VENDE-SE uma legitima cachorra da raça Colly, muito barata. Cartas para o escriptorio deste jornal, a J. B. (T 9536) O

VENDE-SE um cão policial allemão de pura raça, seis mezes, sem defeito; dirigir-se á rua Benjamin Constant, 71. (T 9517) O

VENDEM-SE tres lojas, na rua H. Lobo; trata-se das 8 ás 10 da manhã, na rua Conde Bomfim n. 230. (T 6907) O

VENDE-SE um carrinho para creança, perfeito estado; praia do Flamengo n. 118. (T 8912) O

VENDE-SE uma divisão de peroba, com 4 1/2 de extensão, 90$; por 90$; no Cattete n. 220, sobrado. (T 10393) O

VENDE-SE um cachorrinho Lulu, legitimo, preto, n. 1, travessa do Torres n. 18, casa 4, Fazende Riachuelo. (T 10424) O

TRASPASSES

TRASPASSA-SE uma boa casa mobilada, serve para pequena pensão, facilita-se o pagamento, á rua Corrêa Dutra 146. (T 9372) P

PASTA de ROSS

DENTIFRICIO Para conservar e Limpar os dentes (6270)

CASA de artigos para montaria e sapataria, traspassa-se uma bem montada, no Campinho, Cascadura. — Trata-se com o sr. Paulo, rua da Alfandega, 103, loja. (T 8858) P

TRASPASSA-SE o contrato de uma casa nova, com todas as commodidades, para familia de tratamento ou pequena pensão, a quem ficar com alguns moveis bons e completamente novos, a preço muito vantajoso. Aluguel modico. Ver e trata-se á rua Conde de Bomfim 834, das 8 ás 12 da manhã. (T 10191) P

TRASPASSA-SE um sobrado, bem mobilado, com contrato, para grande familia ou pequena pensão; informa-se á r. Cattete 249, 1º. (T 10098) P

TRASPASSA-SE o contrato da loja Boulevard São Christovão 10, occupada com pianos; trata-se Visc. Itauna 75, pequena lava. (T 8155) P

HERREN-SCHNEIDEREI

Rhelle und prompte Bedienung

BALTAR & VIANNA

Avenida Rio Branco 173, II, Stock Eingang duch den Hutladen. Gegenüber dem Hotel Avenida. FAHRSTUHL. Eingang nach Belieben auch durch die rua Chile n. 14. Telephonanschluss CENTRAL 5933. (15712)

Achados e perdidos

A. LEVY. Rua Luiz de Camões, 4. Perdeu-se a cautela desta casa, sob o n. 5-536. (T 10165) Q

CASA Campello. Av. Passos, 29-A; perdeu-se a cautela n. 80.428, desta casa. (T 9489) Q

CASA Campello. Avenida Passos n. 29-A; perdeu-se a cautela numero 82070, desta casa. (T 9475) Q

CASA Campello. Avenida Passos n. 29-A; perdeu-se a cautela n. 72380 desta casa. (T 9278) Q

CASA Campello. Avenida Passos n. 29-A; perdeu-se a cautela n. 8.169 desta casa. (T 8784) Q

DIAS & Moysés, rua Barbara de Alvarenga n. 14, Rio de Janeiro. Perdeu-se a cautela n. 127.139, desta casa. (T 10238) Q

DIAS & Moysés, rua Barbara de Alvarenga n. 14, Rio de Janeiro. Perdeu-se a cautela n. 135.927, desta casa. (T 10067) Q

FRANCISCO Aguiar & Comp., rua Luiz de Camões n. 36. Perderam-se as cautelas ns. 257.147, 257.910 e 257.911, desta casa. (T 10096) Q

PERDEU-SE a cautela n. 25.826, da Casa Arthur Alvim. (T 9460) Q

PERDEU-SE um molho de chaves, quem encontrar por favor, entregar á rua Silva Jardim n. 43, Mme. Lucette, será recompensado. (T 10392) Q

VIANNA, Irmão & Comp., rua Pedro I, antiga Espirito Santo 28 e 30. Perdeu-se a cautela n. 65.986 desta casa. (T 8956) Q

VIANNA, Irmão & Comp., rua Pedro I, antiga Espirito Santo 28 e 30. Perdeu-se a cautela n. 71.430, desta casa. (T 9504) Q

DIVERSOS

ACÇÃO entre amigos — De um corte de casemira que devia extrair-se no dia 30 do corrente, fica transferida para o dia 15 de dezembro [illegible] (T 9459) S

ANTES de comprar o remedio aconselhado, saiba o preço na Drogaria André; Sete de Setembra, 3. (S 16813) S

ALUGAM-SE pianos, á rua Senador Euzebio, 30. (T 9228) S

AUTOMOVEL — Vende-se um, europeu, perfeito estado, licenciado, relogio, 7 logares, capas, etc., Rua Humaytá 72. (T 9250) O

BORDADEIRAS á mão para roupas brancas, precisa-se á rua do Cattete 249, exigem-se amostras. (T 9376) D

BELLO SEXO — Para incommodos de senhoras tomem CAPSULAS SEVENKRAUT, ap. D. G. S. P., n. 94, 19-1-921. Tubo original. — A' venda na Drogaria Geraldes. R. Uruguayana 142. (T 4283)

COMPRAM-SE moveis e pianos; moveis avulsos e casas mobiladas, tapetes, louças, crystaes, metaes, cortinas, machinas, cofres, etc., e tudo que represente valor; negocio decidido: chamados a André. Telephone, Norte, 6332. (T. 9316) S

Casamentos Trata-se sem incommodos para os noivos. Rua dos Invalidos 66-A. (T 9309)

COMPRAM-SE roupas usadas, moveis, qualquer objecto, paga-se bem. rua José Mauricio 36. Tel. Central 1011. (T 8874) S

CARTOMANTE. Mlle. Silva, espirita intuitiva. Consultas das 10 da manhã em deante. Só a dinheiro. Praça Tiradentes n. 38, 2º andar. (T 9509) S

CARTOMANTE, Mysterio, sciencias occultas e seus derivados. Serie.ir, conseguir tudo que desejar, em negocios, casamentos, na loteria, fortuna e tudo mais, seja o que fôr: cartas á caixa postal n. 43, Nictheroy. Estado do Rio. (T 9474) S

CARTOMANTE. D. Maria Emilia, celebre, 1ª do Brasil e Portugal, consagrada pelo povo, mais perita, ultima palavra da cartomancia e sciencias occultas; ás pessoas do interior, consulta por carta, seriedade e sigillo; residencia á rua S. João n. 50, perto das barcas, em Nictheroy. Caixa postal [illegible] Rio de Janeiro. Maria Emilia é a mais popular no Brasil. (T 9472) S

COMPRAM-SE roupas de homens, moveis e qualquer objecto de valor, pagando-se os melhores preços. teleph. C. 3432. Visconde Sapucahy, 361. (T 8770) S

COMPRA-SE qualquer objecto usado, roupas, tapeçarias, metaes, [illegible] moveis, [illegible]; não se desfaça antes de chamar Norte 4018. Visconde de Itauna n. 183. (T 9285) S

Compram-se moveis

pianos, metaes, crystaes, louças, machinas para costura, cofres de ferro e attendem-se chamados urgentes e paga-se bem. Tel. Central 2044, na Avenida Mem ed Sá n. 189. (T 10192)

CASA VERDE — V. Ex. está noivo? Deseja comprar moveis de fino gosto? Queira visitar a nossa exposição. Rua Senador Euzebio n. [illegible] Norte 4079 (16811) S

COMPRAM-SE vestidos, pelles e manteaux. Pagam-se os melhores preços. R. Lapa n. 43, sob. Tel. C. 2009. (T. 10118) S

Gonorrhéa Syphilis

Cura da gonorrhéa aguda ou chronica, em poucos dias, por processo de exito absolutamente comprovado, bem como de todas as suas complicações. — Tratamento da syphilis e todas as suas manifestações, com injecção indolor, de effeitos garantidos. — URUGUAYANA, 134, de 7 ás 11 e 1 ás 6. — DR. RUPERT PEREIRA. (T 8043) S

COMPRAM-SE moveis, pianos, machinas, tapetes, cortinas, reposteiros, metaes e louças; pagam-se os melhores preços, não vendam sem ouvir nossa offerta; chamados teleph. Beira Mar 1705. Cattete, 245. (T 10136) S

COMPRAM-SE moveis, pianos, metaes, crystaes, louças, cortinas, tapetes, machinas de costura; paga-se bem, telephone C. 1241. Avenida Mem de Sá, 208. (T 8779) S

CONCERTAMOS com absoluta garantia, FERROS DE ENGOMMAR, SECCADORES ELECTRICOS, TORRADORES e todo e qualquer apparelho electrico. — CASA BRAGA (Filial), rua 7 de Setembro, 107 — Central 2611. (14512) S

COMPRAM-SE roupas usadas e moveis. Paga-se mais que qualquer casa. Tel. Central 2637. Rua José Mauricio, 16. (T [illegible]) S

CARTOMANTE. Mme. Zina, rua da Relação n. 47, trabalho garantido. (T 8766) S

COSTUREIRA. Vestidos de [illegible] a 20$000, fazem-se com perfeição, largo do Machado, 2, sob, tel. Beira Mar 62. (T 8676) S

DESCONTOS E HYPOTHECAS — Juros de 9 a 12 °/° ao anno, sob hypothecas de predios e promissorias commerciaes e de particulares, a curto ou longo prazo, juros convencionaes e de bancos; com J. Leão. Av. Rio Branco n. 151, 1º andar. (Tem elevador). Tel. C. 5784. (T 10278) S

DESCONTOS. Titulos commerciaes e particulares. Taxas modicas. Rua de S. Pedro n. 42. (T. 9481) S

DINHEIRO sem commissão, empresta-se sob hypotheca, rua Uruguayana 47. (T 9493) S

DESEJA-SE uma professora de flores, para a rua D. Luiza n. 67, (Gloria), informações na mesma. (T 10246) S

DINHEIRO — Emprestimos populares e a pequenos negociantes, sob nota promissoria, as melhores condições, informa-se na rua do Mercado 34, sob., sala 17. (T 8977) S

DINHEIRO — Empresta-se na Companhia Territoria e Constructora; á rua de S. Pedro n. 61, sobre mercadorias e moveis, ficando estes em poder do devedor. (15088) S

Doenças venereas

Tratamento cuidadoso e rapido quanto possivel da gonorrhéa e das suas complicações na urethra, prostata, testiculos, bexiga e rins; da syphilis; dos cancros molles e das adenites, etc. — pelo DR. JULIO DE MACEDO, á rua da CARIOCA 54-A (do 8 ás 11 e de 1 ás 6). (T 9476) S

Emprestimos. Fazem-se sob inventarios, heranças, hypothecas, 8 °/° ao anno. Fazem-se obras, pagam-se impostos em atrazo. Compram-se casas e terrenos. Custeiam-se inventarios e emancipações. B. Carmo. R. Rosario, 137, sob. tel. Norte 6974. (T 8064) S

ESPIRITA Somnambulo — Consultas sobre qualquer sentido, fazendo desapparecer os atrazos, embaraços, rivalidades da vida por mais difficeis que sejam; trabalhos verdadeiros e garantidos; á rua Barão de Petropolis n. 93. Rio; bondes de Estrella á porta, tambem servem os de Itapiru' e Catumby. (S 5142) S

GALLINHAS de raça, ladeira Ascurra 55. Ascurra Basse Cour. (T 4413) S

GELADEIRA, vende-se pequena, quasi nova, Buffalo. R. Lapa, 43, sob. Tel. C. 2009. (T 8350) O

EMPRESTIMOS. A commerciantes e a particulares, a curto e a longo prazo. Taxas modicas. Rua de S. Pedro 42. (T. 9481) S

HYPOTHECAS. — Empresta-se qualquer quantia, inclusive heranças, inventarios, acções, apolices, etc. etc. Gonçalves Dias 56, 1º. (T 8902) S

HOJE — Vendem-se ternos de casemira fina, de paletot sacco, frack, smok, casaca, sobretudos, capas de 100$, por 25$, 30$, 35$, 40$, 50$, 60$, 65$, 80$, 90$, a 150$ e paletots de casemira desde 10$ e colletes desde 5$, uniformes chauffeurs de 100$ por 30$, 35$, 40$, 50$ a 90$, para senhores, vestidos finos para theatros, passeios, bailes, de 40$, por 30$, 35$, 40$, 50$ a 90$, e capas desde 10$, chapéos desde 5$, e outros artigos. Liquidação até acabar. Rua Senador Dantas, 75. Casa Rollas. (T 9437) S

IMPOTENCIA — Seu tratamento. Assembléa 54, das 9 ás 9, DR. PEDRO MAGALHAES. (T 6690) S

LOUÇA antiga de Macau — Vendem-se 11 peças, á rua Luiz Gama (antiga travessa S. José) n. 11, casa n. 6. (T 9377) O

LOULOU — Vendem-se legitimos rua Sorocaba 49, (Botafogo). (T 10262) O

MODISTA. Executa com chic perfeição, vestidos desde 30$, rua Gonçalves Dias, 56, sala 2. Mme. Fritsch. (T 10310) S

MOLESTIAS dos cães — Veterinario Cardoso Junior, do Instituto Pasteur. Tel. 2743 Beira Mar. (T 9246) S

MACHINA Singer de costura, compra-se 1 ou 1 cautela, teleph. 265 Villa. (T 9310) O

MODISTA franceza executa encommendas, modelos chapéos, Aristides Lobo 66. (T 8969) S

MATERNIDADE Particular. — de Mme. Virginia Madruga, para tratamento de senhoras em trabalho de parto ou doentes. Diarias de 10 a 30 mil réis. Dispõe de boas installações para qualquer intervenção. Funciona sob direcção scientifica do Dr. Maurity Santos. Rua do Mattoso 115, phone 149, Villa. (T 10122) S

MME. Anna, vidente, trabalha com muita pratica, diz o presente e o futuro, até fim da vida, rua Ledo n. 51, II. (T 8787) S

MME. Oriental, espirita e celebre cartomante e sciencias occultas, com 20 anos de pratica em Jerusalem e na maior parte da Europa. Revela o segredo humano pela graphologia physionomica, lê a palma da mão e toda a sina da pessoa. Consultas todos os dias, á rua da Constituição n. 47, 1º andar. Tel. C. 2508. (T 8960) S

M. CAMARA — O viuvo e successor da notavel cartomante Mme. Zizina; está na ladeira Santa Thereza n. 27, consultas das 11 ás 5, bonde Porta da ladeira. (T 8924) S

MOVEIS de occasião — Vendem-se camas, lavatorios, mesas, guarda vestidos e casacas, cadeira de couro, e de peroba, buffés, guarda comida, salas de jantar e estantes de carvalho esculpturado. R. Senador Dantas 34. (T 9495) S

MACHINAS SINGER — prestações. Trocam-se, e concertam-se. Machinas usadas desde 60$, para cima. Deposito Frei Caneca, 123. Tel. Norte 4976. (T 10355) S

MAL estar? Febre? TomeGryppan. D. N. S. P. Licença 1013 — 7/10/922. (T 8700) S

OFFERECEM-SE capas para mobilia, a 85$; Stores bordados a 25$, com armação; á rua Senador Euzebio 88, tel. Norte 4079. Casa Verde. (S 16811) S

PORCOS Durock-Jersey — Vendem-se legitimos puro sangue. B. das Cancellas 10, com G. Dias. (T 9507) S

PENSÃO para rapazes do commercio: almoço e jantar, bom tratamento, por mez 80$, com café e commodo para morar 150$. Rua 1º de Março 86, 2º andar. (T 10411) S

PIANOS — Compram-se em qualquer estado; attende-se a chamados, phone Norte 1128. (T 9229) S

PIANO allemão, cordas cruzadas, cepo de metal, em perfeito estado, vende-se á rua Conde de Bomfim, 280. (T 10164) S

PIANOS a 500$, 600$, 1$:000$000, 1:500$, sendo este allemão, cepo de metal, lyra de ferro, teclado e cepo novo, castiçaes duplos. Visc. Itauna 75. (T [illegible]) S

PIANO compra-se urgente, para particular, embora precise reparos. Tel. 241 Villa. (T [illegible]) S

PIANO — Compra-se um [illegible] do concerto, travessa 12 Dezembro 17, Mattoso. (T 9375) S

PIANOS

e auto-pianos — Não comprem sem pedir catalogos ou visitar a grande e bella exposição de pianos crapaud, de armario e autopianos novos e authenticos, de 10 das principaes fabricas allemãs. Preços populares, sem competencia, e dá-se prazo A casa que mais pianos vende. R. Ferreira & C. Rua São Francisco Xavier, 388 — T. V. 3.068. (16820)

Pensão — Fornece-se por mez ou a dia. Tratamento de 1ª ordem e a preços razoaveis. Tambem se manda a domicilio. Rua 1º de Março n. 95, 2º andar. (14770) S

PIANO de cauda, excellente instrumento allemão, quasi novo, vende-se por 4:500$000. Avenida Mem de Sá 276. (T 9552) G

PIANO — Vende-se um allemão, precisando concerto, r. Pinheiro Guimarães 42, Botafogo. (T 7997) O

RESFRIADOS? Uma só dóse de Gryppan. D. N. S. P. Licença 1013 — 7-10-922. (T 8700) S

RUA DOS Cajueiros n. 24. Pede uma senhora, roupa para lavar em casa. Casa de familia e de muita confiança. (T 8892) S

SYPHILIS e consequencias cura radical: injecções INDOLORES de sua preparação. 606 e 914. Assembléa n. 54; das 10 ás 21. DR. PEDRO MAGALHAES (T 6687) S

SOFFRE? Use as plantas scientificamente indicadas do Hervanario Mineiro, Rua Jorge Rudge n. 112. Filial rua Vasco da Gama n. 12, loja perto da rua Luiz de Camões. Rio Preços baratissimos. T (1546).

SER FELIZ nos negocios, amores, ter saude e realizar tudo que desejar; cartas com sellos para a resposta, a F. S. Estação de Mesquita, E. do Rio. (T 8325) S

SENHORA branca, gorda, muito asseiada, morando em casa propria, com sua familia, deseja encontrar senhor de edade, decente, que muito occultamente a proteja, afim de realizar negocio muito serio, pede carta neste escriptorio, marcando a hora disponivel para combinar, com F. G. 135. (T [illegible])

UMA pulseira de relogio ouro, que devia correr no dia 30 novembro fica transferida para o dia 15 de dezembro. (T 10360) S

VESTIDOS finos para passeio, theatro e baile, desde 50$. Capas e pelles para liquidar. R. Lapa 43, sobrado. Tel. C. 2009. (T. 10119) S

VENDEM-SE capas para mobilia, a 85$. Stores bordados com armação a 25$; á rua Senador Euzebio, 88, tel. Norte 4079. Casa Verde. (S 16811) S

GONORRHEA

e suas complicações. Cura radical por processos seguros e rapidos. — DRS. JOÃO ABREU e BRANDINO CORRÊA. Das 8 ás 10 horas. Rua de S. Pedro 64. Tel. Norte 3803. (60609)

MEDICOS

DR. A. MONTEIRO, 21 annos de clinica, sendo 6 annos na Europa, medicina e cirurgia, em geral, gratis aos pobres, das 10 ás 6 horas da tarde, rua Larga 55. Fornece e applica por 30$000, mas o legitimo 914 allemão. (S 7142) R

DR. POSSOLLO — Operações, doenças de senhoras e vias urinarias. Carioca, 12, 2 ás 4 Bispo 116 — T. V. 4341 e C. 3464. (T 8139) E

Clinica de senhoras

Tratamento moderno das hemorrhagias, colicas uterinas e suspensão das regras, sem operação; nos casos indicados, emprega tratamento seguro para evitar a gravidez sem operação, sem dôr e sem prejudicar a saude. Dr. Cesar Esteves, rua Sete de Setembro 186, das 9 ás 11 e de 1 ás 4. (T 1876) R

ELECTRICIDADE medica — Tratamento com muito proveito do grande numero de molestias, especialmente as de causa nervosa, as paralysias, as neurasthenias, as molestias chronicas e as molestias da pelle, pelos agentes physicos; alta frequencia, banhos hydroelectricos, banhos de luz, ozona, electricidade estatica, correntes galvanicas, faradicas, electrolyse, galvano caustia, massagem vibratoria, raios X. — Dr. Neves da Rocha — Avenida Rio Branco n. 90, das 12 ás 4 horas da tarde. Tel. Norte 537. (T 8950) S

A SENHORA ESTA' triste, nervosa? As regras são dolorosas, o indicado é tomar uma CAPSULA SEVENKRAUT (Apiol-Sabina-Arruda). Ap. D. G. S. P. n. 94, 19-1-921. Rua Uruguayana n. 142. Drogaria (9961 L)

Dr. A. NEVES

ASTHMA — Rheumatismos — Obesidade — Diabetes — Eczemas — Doenças da nutrição, da garganta, do nariz e do figado — Rua Uruguayana 39, das 10 ás 2 e das 2 ás 4 horas. (T 10089) R

SENHORAS Mol. do utero, partos, corrimentos, syphilis, operações e apparelhos. Dr. Zeferino Bastos — Rua Invalidos 46. Tel. 355. Cent. (T 4228)

Zumbidos nos ouvidos Tratamento pelo Dr. Neves da Rocha, com exito seguro dos zumbidos nos ouvidos, pela massagem vibratoria e pelas correntes de alta frequencia. Os zumbidos diminuem logo nas primeiras applicações e acabam desapparecendo completamente. Consultas das 12 ás 17. Avenida Rio Branco n. 90. — Rio de Janeiro. Teleph. Norte: 537. (T 8950) S

Fraqueza genital. —

Tratamento das diversas formas por methodo bio-chimico; sem perigos e com excellentes resultados. Dr. Cocio Barcellos, ex-assistente da Fac. de Med., medico da Polic. de Botafogo. Das 9 ás 11 (exceptuando domingos) e das 4 ás 6. S. José 53. Tel. C. 3864. (14307)

HYDROCELE, TUMORES DOS SEIOS, VENTRE E ESCROTOS

HYDROCELE — Cura radical sem dor, sem operação cortante e sem privar o doente das suas occupações habituaes. DR. LUIZ DE MARCOS — Uruguayana n. 105, sob., das 2 ás 4. (11386)

MOLESTIAS DOS OLHOS E OUVIDOS — *DR. NEVES DA ROCHA Avenida Rio Branco 90, das 12, ás 4 horas da tarde, todos o dias. Telephono Norte 537 - Residencia - Rua Barão de Icarahy 17 — Beira Mar 2657* (T 8950) S

Syphilis, Gonorrhéa

914 Allemão (legitimo) med. e app. 20$. Néo-silbersalvarsan; inj. mercuriaes indolores. Cura radical da gonorrhéa e complicações, por processos os mais modernos, seguros e rapidos. Tratamento abortivo, cura em poucos dias. — Dr. Cocio Barcellos, ex-assistente da Fac. de Med., medico da Polic. de Botafogo. Das 9 ás 11 (exceptuando domingos) e das 4 ás 6 — S. José n. 53. — Tel. C. 3864. (14306)

DOENÇAS DO ESTOMAGO, INTESTINOS, FIGADO E NERVOSAS — *DR. RENATO DE SOUZA LOPES, professor da Faculdade. Exames e photographias pelos raios X. Tratamento especial da epilepsia. R. S. José 39, de 3 ás 6 diariamente. Ts. 5282 C. Res. Rua Voluntarios, 33.* (11384)

DENTISTAS

Dr. Silvino Mattos

Laureado especialista em dentaduras, com ou sem chapas, parciaes ou duplas; em extracções e tratamento de dentes sem a minima dor; obturações a platina, ouro, porcellana. PIVOTS, coroas e cantos de ouro, etc. Toda a obra é feita com perfeição, rapidez, maxima garantia, ao alcance de todos e em prestações. Rua Sete de Setembro, 231, proximo á praça Tiradentes; das 7 da manhã ás 5 da tarde, todos os dias. Phone: 1.555 Central. (T 8933) R

Dentista — Heitor Corrêa — Especialista em trabalhos a ouro e dentes artificiaes. Travessa S. Francisco, 12. Tel. 3440, Central. (11390)

DENTISTA vende-se 1 cadeira, 1 motor. Rua Andradas 46. (T 9434) R

DENTISTAS — Grande sortimento de cimento de zinco e porcellana Synthetica; preços reduzidos. Rua Carioca n. 41, 2º andar, sala 8, com Peçanha. (T. 8951) R

DR. RAUL DE BARROS HENRIQUES — Cirurgião Dentista — Mudou seu gabinete para a Avenida Rio Branco, 175, 1º andar. (T 6499) R

Dr. Silvino Mattos

Laureado com as maiores e mais elevadas recompensas em varios Congressos Scientificos e em numerosas Exposições Universaes, Internacionaes e Nacionaes, a que concorreu com trabalhos dentarios. 26 annos de pratica. Especialista em dentaduras anatomicas, parciaes e duplas. Rua Sete de Setembro n. 231, proximo á praça Tiradentes. Phone 1.555 Central (T 8933) R

DENTISTAS — Vendem-se a longo prazo ou a prestações mensaes, cadeira Ritter, cadeira Ingleza, cadeira Allemã, cadeira sombra, motor electrico E. Dental, motor electrico Ritter, quadro E. Dental, quadro da Ritter, compressor E. Dental, compressor Ritter, cuspideira de fonte, armarios, banca officina, torno electrico, vulcanizadores, apparelho Sharp e muitos outros apparelhos e miudezas. Rua Carioca n. 41, 2º andar, sala 8, com Peçanha. Horas certas, 10 ás 12 e 3 ás 5. (T. 8951) R

DENTISTAS. Exijam a broca, a Godiva, a amalgama e a Placa de Base Alston que são incontestavelmente as melhores. Em todas as casas dentarias do Rio e do interior. (S 16808) R

DENTISTA — Use o Fluxo Nacional para soldas autogenicas e o Revestimento Mozart. (T 2665) R

DENTISTA

DR. MOREIRA SENNA! Extracções e tratamento de dentes completamente sem dôr. Collocação de dentes com ou sem chapa, corôas, pivots, obturações a porcellana, etc. Trabalhos rapidos e garantidos por longo tempo, por preços modicos, das 8 ás 8 horas da noite. Rua Uruguayana 226 esquina de Marechal Floriano. (T 9283) S

OURO para Dentistas

24 K. Garantidos, Gr. 8$000
22 K. Garantidos, Gr. 7$200
18 K. Garantidos, Gr. 5$700
Prata Fina em laminas $300

VIANNA, IRMÃO & Cª.

(Secção de Afinação de Metaes Preciosos).

RUA PEDRO 1º, 28 e 30. (Antiga Espirito Santo) (T 10356)

PROTHETICOS. Para obter bons trabalhos são indispensaveis os dentes Alston Novalloy, o Vulcanite e o Revestimento Alston, o Gesso D. M. C., etc., Em todas as casas do Rio e do interior. (S 16808) R

VENDE-SE um gabinete dentario a prestações ou admitte-se um socio, com o capital de 2 contos de réis. Rua Larga 95. (T 9401) R

PARTEIRAS

MME. Guin, prof. parteira de Barcelona e Rio. Partos e outros trabalhos. Cons. S. José 27. Tel. C. 1127. Acceita parturientes, rua Buarque de Macedo 78. Tel. B. M. 101. (T 4035) Y

PARTEIRA diplomada, Mme. Elvira, 22 annos de pratica; attende de 1 ás 3. Rua dos Andradas, 149. Phone 5920 Norte. (T 6087) E

SENHORAS — Partos. Tratamento dos abortos e suas consequencias, corrimentos, colicas utero-ovarianas, regras irregulares e prolongadas. ASSEMBLE'A, 54. das 10 ás 21 horas. — DR. PEDRO MAGALHAES. (T 6689) Y

PARTEIRA — Mme. Josepha, dipl. p. F. de M. de Madrid e Rio de Janeiro, com 23 annos de pratica, attende a todos os trabalhos de sua profissão e acceita parturientes em sua residencia Avenida Gomes Freire 77, phone C. 3642. (T 7570) Y

Professores e professoras

AULAS de port., fr., ing., arith., alg. e geom., pelo prof. dr. — Washington Garcia. Diariamente das 9 ás 11. Taxa 40$, com direito a toda, rua da Quitanda, 47, sala 4. (T 8082) Z

COPIAS á machina $600. Trab. no Mimiog. 7 Set. n. 107. ESCOLA URANIA. (T 8814) Z

INGLEZ, por Miss Reeve; Port. e Francez, por Jayme Paraiso; 7 Set. 107. ESCOLA URANIA, para ambos os sexos. (T 8814) Z

CURSO de piano, desde 15$; a quem não tiver piano, mais 10$; secundario desde 20$ e primario desde 15$. Assembléa, 21. (T 7933) Z

DA-SE lições de magnetismo e hypnotismo para livrar-se das influencias extranhas e rivalidades da vida e cura da doença por chronica que sejam. As pessoas do interior consultas por carta. Rua do Rezende 198. Tel. Central 4436, Rio. (T 10228) Z

ESCRIPTURAÇÃO MERCANTIL e bancaria, ensina rapidamente o Prof. J. MENDES Rua do Carmo, 47, 1º (T. 8931) Z

DACTYLOGRAPHIA 3 vezes por semana, a ESCOLA URANIA ensina por 10$ mensaes. Aos seus alumnos ensina Coresp. Commercial gratuito, 7 Set. 107, diurno e nocturno. (T 8815) Z

ESCRIPTURAÇÃO Mercantil e bancaria, ensina o Prof. Mario Lemos. Rua 7 Setembro n. 107, 1º. — C. 751. (T. 6937)

FACULDADE de Philosophia — Pr. Tiradentes 66. Dá-se prospecto. Taxa — 25$ mensaes. (T 5755) Z

GUARDA livros em um mez!... Ensino essencialmente pratico. Aulas de 8 da manhã ás 10 da noite. Rua do Carmo 5, 2º andar. (T 10001) Z

INGLEZ, Mr. Rodger, americano, ensina este idioma por preço modico; á r. da Alfandega n. 199, sob. (T 8685) Z

MLLE. Ruffier, professeur de français, d'histoire, de litterature et de diction. Cours et leçons particulieres. 1164 V. (T 8382) Y

PROFESSOR allemão, acceita alumnos e traducções. Quitanda, 51, 2º and. Trata-se das 9 ás 10 horas. (T 8684) Z

PROFESSORA franceza, licenciée ès lettres ens na casa dos alumn. Meth. prat. (60$000 por mez, 3 vezes por sem.). Opt. refer. Sul 199. (T 3682) Z

PROFESSOR de Contabilidade — escripturação mercantil. Rua do Carmo, 47, 2º andar. (T 8560) Z

ESCRIPTURAÇÃO MERCANTIL e bancaria, ensina rapidamente o Prof. J. MENDES Rua do Carmo, 47, 1º. (T. 9269) Z

PROFESSOR — ex-lente S. Francis College New-York, lecciona inglez, francez, hespanhol e italiano; unico que nesta capital póde preparar alumnos em poucos mezes; pelo seu methodo claro e rapido; praça Tiradentes n. 51, 2º andar. (T 10133) Z

PROFESSORA ingleza, dá lições fóra e em curso, para moças, em casa delia, rua Professor Gabizo 164, c. XI. (T 9147) Z

PROFESSORA de todas as materias do curso primario, inclusive francez. Informações, rua da Lapa 61, Tel. C. 5439. (T 9490) Z

PIANISTA — Diplomada pelo conservatorio de Praga e Vienna, ensina piano em sua residencia, á rua do Cattete n. 98, 2º andar, ou em casa dos alumnos. Programma do Instituto. Acompanha concertos. (T 8887) Z

PROFESSOR BARBOSA. Lecciona portuguez, francez e arithmetica preços modicos; rua Alfandega 190. (T 8686) Z

PORTUGUEZ a estrangeiros — Moça diplomada, ensina por methodo rapido. Cartas neste jornal, a D. C. (T 8692) Z

PROFESSORA de pinturas gallet, tremula, vitraux e muitas outras, não precisa de desenho. Vae a domicilio. Tinge-se vidro. Preços modicos. Sul 2628. (T 9345) Z

SENHORAS e senhoritas é economia nesta época saber cortar, fazer chapéos. Mme. Fonseca, com escola ha muitos annos e pratica neste ensino, offerece ás distinctas familias ensinar a domicilio ou na sua residencia. Telephone para Central 2.453. r. Riachuelo 175, sob., perto da r. Silva Manoel. (T 10413) Z

TACHYGRAPHIA — Dactylographia, Arithmetica e E. Mercantil, Escola Urania á rua 7 de Setembro 107, diurno e nocturno. (T 8815) Z

A coceira do cão

Cura-se com "DIP". Vidro 3$500. Vende-se na rua Vasco da Gama 12, loja. (Perto da rua Luiz de Camões). (T 5515)

Predio no centro

Arrenda-se o da rua Rodrigo Silva ns. 30 e 32, entre Assembléa e Sete de Setembro, junto da Av. Central. (T9073)

Aos constructores ou fornecedores de materiaes

Escoria de carvão mineral britada ou não, para enchimento de cimento armado, concreto, pavimentação, macadamização, reboco, etc. Melhor, mais leve e mais barata que areia. Liga excellente com o cimento até 1 x 9. Lagotas "Brasil" desse mesmo material, magnificas para paredes divisorias, blocos e Noquetes. Material leve, resistente e economizador da mão de obra. Rua de S. Christovão n. 749. Tel. Villa 2217. (T 9466)

S. Gonçalo, - E. Rio

Vende-se uma chacara com duas casas separadas, sendo uma para negocio, toda plantada com diversas qualidades de arvores todas de fructas, 10 minutos do bonde. Informa-se na padaria Coqueiro, com o Antonio Gomes Filho. (T 9465)

PENSÃO COSTA BASTOS Diarias 5$ a 10$000

Para familias e cavalheiros. Grande parque e bons quartos. — RUA COSTA BASTOS N. 29. (T 9478)

PRATARIA

Antiga, lavrada, tapetes orientaes, gravuras e objectos em marfim compra a Galeria Oslinger. Rua B [illegible] de S. Gonçalo n. 23. Telephone Central 4243. (Junto á Avenida). (T 9480)

ICARAHY EXCELSIOR HOTEL Bar e Restaurant

Situado no centro da deliciosa praia de Icarahy. Estabelecimento de primeira ordem. Aposentos para familias e cavalheiros. Preços modicos. PRAIA DE ICARAHY, 317 TELEPHONE 2059 NICTHEROY (T 8900)

Predio - Compra-se mobilado

Em centro de terreno dando vista para o mar, compra-se predio confortavel, bem installado, que não tenha menos de quatro quartos, garage, etc. Dá-se preferencia sendo mobilado. Todos os informes podem ser enviados para a caixa do Correio 36, Campos — Estado do Rio, ou para rua da Candelaria n. 4, sobrado, com Manoel Perdigueiro, ás 10 horas, sem intermediarios. (T 8913)

CONFORTAVEL VIVENDA

Aluga-se com cinco quartos, duas salas, grande varanda e pomar á rua Emilia Sampaio n. 23, Villa Isabel, proximo ao Jardim Zoologico. (T 8917)

Cavallo 3/4 sangue

tres annos, tordilho, filho cavallo Andaz e egua Joia, alta escola intelligencia rara. Estampa soberba. Vale 5:000$000. Motivo viagem vende-se por 1:800$000. Negocio urgente. — Rua Almerinda n. 4 — Irajá — Madureira. (T 8919)

Av. Atlantica

Aluga-se uma casa nesta avenida, com seis quartos, duas salas, banheiro quente e frio, varanda envidraçada, terraços, dando todos os aposentos para o mar. Tem quarto para creado e divisões para creadas. Aluga-se desde fevereiro a 30 de novembro de 1924, a quem ficar com os moveis. Trata-se na rua Chile n. 18, com o sr. Horacio. (T 8909)

Fazenda Mixta

Deseja-se arrendar uma por dois a tres annos, com opção de compra, tendo de 80 a 100 alqueires e distante desta capital no maximo quatro horas. Informações para a caixa do Correio 1702, ao sr. José Augusto Ferreira. (T 8910)

Casa - Copacabana

Aluga-se com todo conforto, mobilada, inclusive piano. Informações: Telephone Ipanema n. 2904. (T 8805)

Copacabana -- Rua Valladares

Procura-se um co-pretendente para um bem situado terreno cujo proprietario só vende inteiro. Telephone Central 219. (T [illegible])

Piano Schiedmayer

Vende-se um quasi novo. Bento Lisboa 59. Das 8 ás 20 horas. (T 8914)

Cachorra galgo russo

(COPACABANA)

Fugiu da rua Dias da Rocha n. 30, Copacabana, no dia 25 do corrente, uma cachorra GALGO russo, branca, com malhas amarellas. Pede-se a quem encontrou ou della tiver noticias, o favor de telephonar para Ipanema 153, ou avisar na rua e numero acima. Gratifica-se bem. (T 8858)

BOM EMPREGO DE CAPITAL

Vende-se uma avenida composta de cinco casas, sendo um grupo de quatro e uma em separado, em centro de terreno, construcção moderna, logar saubre e bonita vista para o mar; a casa em separado foi construida ha pouco tempo e a esplendida; tem fogão a gaz moderno, banheira esmaltada e aquecedor, propria para familia de tratamento. Informa-se e trata-se na rua Miguel de Frias n. 25, armazem, das 8 ás 11 da manhã; não se acceitam intermediarios. (T 9497)

ESCRIPTORIOS

Alugam-se bons e espaçosos servidos por 2 elevadores á Av. Rio Branco 133, 1º andar, entre 7 de Setembro e Ouvidor. (T 9485)

JACARÉPAGUA'

Vende-se uma boa casa quasi nova, optima construcção com 8 commodos e uma casinha no mesmo terreno de x 66, proximo aos bondes de 100 réis na praça Secca, logar saudavel vende-se por 13; negocio de occasião; trata-se rua Goyaz 430, em frente á estação da Piedade. (T 9487)

Escada de caracól

Vende-se uma de peroba, para 2,80, na rua Conde de Bomfim 573, com Angelo. (T 9491)

SALA DE JANTAR

Vende-se uma, meia antiga, toda boa, e muito barato; rua Barão Icarahy 32. (T 9499)

Praia de banhos

Vende-se esplendida casa na bellissima praia Guanabara 199, ilha do Governador, avarandada, 4 quartos, magnifico salão e mais dependencias com todo conforto, agua, luz e banheiro, 12 x 48, arvores fructiferas; á 2 minutos da ponte e bonde á porta. Trata-se á rua 7 de Setembro 9. (T 9503)

TRACTOR TANCK

Novo com grande capacidade de tracção; vende-se. C. Postal 632. (T 8877)

CATTETE

Aluga-se o predio n. 59, completamente reformado, com grande armazem e dois magnificos andares para residencia. Trata-se com o Tabellião Roquette, Rosario, 106. (T 9483)

CHAPÉOS

Lindos para senhoras e senhoritas, tagal fino, cores da moda, em crepe, setim, lame capelina de Paris, com fitas e flores; só este mez fórmas a 10$ 15$ e 25$; tinjese, reforma-se. La Femme Chic, rua do Ouvidor n. 141. (T 9486)

LULU'

Vende-se um preto com um anno. Beco do Carmo 9; das 2 ás 5 horas. (T 9543)

BANHOS DE MAR

22 Marquez de Abrantes. Companheiro de quarto, precisa-se um, com ou sem pensão. (T 9541)

LEME

Vende-se uma bella vivenda, na rua Gustavo Sampaio n. 216. Trata-se na rua Buenos Aires 112, sob, com o sr. Arthur. (T 9579)

Discos de gramophone

Compra-se em perfeito estado, só de operas. Tratar á rua dos Invalidos 183, com sr. Conario. (T 9536)

COZINHEIRA

Prefere-se estrangeira. Paga-se bem; na rua Paulo Frontin, 32. (T 9542)

Desde as primeiras semanas do tratamento, o aspecto congestionado da pelle desapparecerá; as comichões, os formigueiros cederão o passo a um bem-estar real. Como a suppuração pára, as feridas perderão o seu caracter feio e medonho, e fecharão, sem deixar vestigios. As ulceras mais antigas e desesperadas não podem resistir ao

DEPURATIVO RICHELET

infallivel para a cura rapida das doenças de pelle e vicios do sangue: ECZEMAS, DARTROS E IMPINGENS, HERPES, PSORIASE, VARIZES, COMICHÕES, FERIDAS DAS PERNAS, ECZEMAS VARICOSOS, MANIFESTAÇÕES SYPHILITICAS TERCIARIAS.

O DEPURATIVO RICHELET acha-se á venda nas principaes pharmacias e drogarias. Cada frasco vae acompanhado de um folheto illustrado explicativo. Laboratorio RICHELET, de Sedan, 6, rue de Belfort, BAYONNE (Basses-Pyrénées), FRANÇA.

Ap. (D. G. S. P. n. 1582, de 27|5|920. (9252)

VENDE-SE EM PRESTAÇÕES Bicycletas Flying Wheel, 500$; Velocipedes para creanças, 40$; Tronot para creanças 75$, e todos os accessorios para os mesmos.

ALFREDO PAVAGEAU
Rua da Constituição, 63
Teleph. Central, 981.
Rio de Janeiro. (9494)

GRATIS — Si quer ser feliz em empregos, em negocios e em amizade, gozar saude, educar a vontade, augmentar a memoria, a lucidez de espirito e o vigor physico e viril; agir pelo pensamento á distancia, livrar-se das influencias estranhas e dominal-as, vencer as difficuldades da vida e alcançar a felicidade e a paz, peça já o MENSAGEIRO DA FORTUNA. Dá-se em mão ou manda-se pelo Correio, gratis, a quem enviar este annuncio ou citar o nome deste jornal. So para adultos e não analphabetos. Escreva para ARISTOTELES ITALIA, Á CAIXA POSTAL, 604. Avenida Passos, 25, loja. Rio. Mandenos nome e endereço escriptos com clareza, hoje mesmo. (T 10361)

CASA MOBILADA

AGUAS FERREAS — Aluga-se excellente mobilada, com garage, telephone, bilhar, seis dormitorios, grande chacara, com todo menos roupa de cama e meza, por quatro a cinco mezes, 900$000 mensaes, a partir da primeira quinzena de dezembro. Bondes á porta. Telephone B. M. 359. Tratar com o sr. Coral, Rua de S. Pedro n. 72, 1º andar. (T 10247)

SOBRADO

Aluga-se um bom com todas as commodidades para grande familia. — Rua Costa Bastos n. 35. (T 10272)

Marinha Nacional

INTRODUCÇÃO ao livro da ORDENANÇA GERAL DA MARINHA pelo almirante Americo Brazilio Silvado. Livrarias Leite Ribeiro e João Martins Ribeiro. Preço 4$000. (T 8831)

PETROPOLIS

Aluga-se por alguns mezes uma casa mobiliada com quatro quartos, banheira, etc. Preço muito razoavel. Informações á rua Palatinato 600. (T 8825)

EMPREGO

Casa commercial necessita de um moço para cobranças e outros serviços. Apresentar-se na rua General Camara n. 69. (T 10263)

Piano Blüthner

Vende-se, quasi novo, n. 8.886, á vista magnifica. 2:800$000. Rua General Canabarro n. 371. (T 10260)

Tubos galvanizados

1|2", 3|4" e 1 1|2". Vende-se á rua Buenos Aires n. 60, sobrado. Telephone Norte n. 2285. — MARIO LACERDA & COMP. (T 10259)

Fabrica de Jersey

Seda, fio de Escossia e algodão, vende-se a varejo á rua Theodoro da Silva 490. Tel. Villa 5878. (T 7995)

FOLHINHAS

Lindos chromos na Papelaria Commercial. Uruguayana n. 139. (T 6174)

Traducções Technicas

Contratos, prospectos, catalogos, orçamentos e outras escripturas. Maxima exactidão e rapidez. Linguas: portuguez, allemão e inglez. Preços modicos! Trata-se com o sr. Jayme, rua General Camara n. 68, 2º andar. (T 10202)

Lições de Dansas

Mme. Danitza, 131, Avenida Rio Branco. Das 2 ás 6 horas. (T 8807)

CASA FORTE

ASSOCIAÇÃO COMMERCIAL — Os proprietarios podem ser assignantes para entregar as chaves, com urgencia, por causa de mudança. (T 7988)

CASA MOBILADA

Aluga-se uma com todos os utensilios, com tres bons quartos, duas salas, cozinha, banheiro, quintal, etc., entrada independente, bonde á porta, a 10 minutos do centro; prazo de 2 a 4 mezes. Negocio serio. Tratar á rua dos Coqueiros 16, Catumby. (T 9388)

PREDIO

Vende-se o predio acabado de construir, da ladeira do Leme n. 41. — Trata-se com o proprietario na rua dos Invalidos n. 134. (T 9385)

Feridas rebeldes

ECZEMAS

O pó marca Liégo — arceira comp. — desinfecta, allivia a dôr, limpa a ferida para sarar em pouco tempo. Na eczema o effeito é admiravel. — Lata 2$000. Rua 1º de Março 10. (T. 10194)

AJOUREIRAS

Precisa-se de duas que sejam perfeitas em machina com motor. Dá-se relojoeiros. Cattete 254. B. M. 450. (T 8680)

Predio no centro

Vende-se um novo, de dois pavimentos, com garage e jardim, para familia de tratamento, na Esplanada do Senado. Trata-se á rua Uruguayana 10, sobrado, das 2 ás 4 horas. (T 9337)

Dodge Brothers

Vende-se um com taximetro "Allemão", em perfeito estado e por preço de occasião. Facilita-se o pagamento. Tratar-se á rua Evaristo da Veiga n. 19, com o sr. Rezende. (T. 8705)

Matto-Grosso

MAGNIFICAS TERRAS A' VENDA

A' margem esquerda do rio Paraguay, no municipio de Porto Murtinho, Estado de Matto Grosso, a dias de Assuncion, capital da Republica do Paraguay, e a dia e meio da cidade de Corumbá, no sul donde o Estado, por viagem fluvial, e a dia e meio de Nioac, cidade servida pela grande distancia da Estrada de Ferro Noroeste do Brasil, estão situadas seis posses de terras apropriadas á criação de gado e á exploração de madeiras de lei, contiguas, todas medidas e demarcadas, das quaes a maior abrange 29.100 hectares, uma 5969 hectares, uma 4.000 hectares cada uma, e a restante tem 584 hectares. Em todas existe algum gado vaccum, que orçará em tres mil cabeças, mais ou menos; ha benfeitorias e accessorios da industria pastoril. Vendem-se as referidas posses em um só lote ou separadamente, bem como o gado que nellas se encontra. Informações minuciosas com o dr. Trigo, á rua S. José n. 106, 3º andar, devendo-se das 1 ás 11 horas da manhã e das 4 1|2 ás 5 1|2 horas da tarde. (T 9097)

Fossas Sanitarias

a 80$000. Caixas d'agua de cimento a 150$000. Telephone Villa 199. (T 3942)

Conde de Bomfim

Vende-se antes da praça Saenz Peña, por 60 contos, dois pequenos armazens arrendados por contrato. Mais informações e tratos com o proprietario Figueiredo. Uruguayana n. 95, das 10 ás 18 horas. (T 10181)

A PRESTAÇÕES

Bons terrenos em Ipanema com frente para a Avenida Epitacio Pessoa e outros. Vendem-se á Avenida Rio Branco n. 48, loja. Desde que o terreno esteja pago pode-se construir a longo prazo. (T 10178)

A PRESTAÇÕES

Bom terreno na Bocca do Matto. Vende-se um lote á rua das Mangueiras, logar alto e saudavel. Trata-se á Avenida Rio Branco n. 48, Leandro. Desde que o terreno esteja pago pode-se construir a longo prazo. (T 10178)

Srs. Fazendeiros!

Aprendam com pratica de lavouras, criações, etc., e conhecimentos theoricos, offerece-se para administração de grande fazenda. Cartas á caixa postal n. 1942. — RIO. (T 10195)

Verão em Campo Bello

Estação Barão Homem de Mello — E. F. C. Brazil — no "Hotel Bello Verão" — Altitude 800 metros. Familia residente nesta localidade aceita veranistas, fornecendo-lhes bom tratamento. Escrever: E. F. Souza. N. B. Não se aceitam pessoas com molestia contagiosa. (T 7924)

Terrenos em Jacarépaguá

Vendem-se lotes nas melhores localidades. Facilita-se o pagamento. Trata-se na travessa S. Francisco de Paula n. 9. (T 7984)

Quartos em Botafogo

Em casa de familia de respeito alugam-se dois bons quartos, sala e quarto, a casal ou senhoras, casa confortavel. Rebocado de jardim. Informa-se: Telephone n. 3328 Sul. (T 8466)

Fazenda de criação

Vende-se uma no Municipio de Rezende, Estado do Rio, distante da estação do mesmo nome, somente tres kilometros, em clima e aguadas superiores, com 250 alqueires divididos em pastos com boas vargens e terras superiores para qualquer cultura, como de café; com mais de 250 rezes de gado leiteiro de raça Schwitz, tudo importado da mesma raça, carroças e carros de bois, animaes de sella, burros, carneiros, chiqueiro pedra, grande sede, casas morada e colonos, etc. etc. Para informações em Rezende, com o sr. Gilson & Rodrigues, ou nesta Côrte, á Barata Ribeiro n. 629. Telephone Ipanema n. 550, com o proprietario. (T 9060)

CASA

Compra-se no Cattete, Laranjeiras, Botafogo ou Copacabana, que tenha, no minimo cinco quartos e algum terreno; sem intermediarios; pagamento á vista. Cartas ao escriptorio, á Vianna, caixa postal n. 982. Rio. (T 7961)

ASSOMBRO NUNCA VISTO!

Vendem-se milagres! Descoberta phenomenal. Garante-se a realização de qualquer assumpto. Não confundir com annuncios de exploração. Mande sello para resposta. Pedir á caixa postal 30 — Estado de S. Paulo, Rio Claro. (T 7815)

Engradar moveis

Alberto Ferreira. Trata para engradar, empalhar, embarcar, desarmar moveis e utensilios. — Telephone Norte n. 5.453. (T 7810)

---

32 R. 7 de Setembro 32 — **MOVEIS AO CONFORTAVEL** *pede uma visita aos seus armazens* — 111 Rua Alfandega 111 (11363)

Paraiso das Crianças

é a casa que se dedica exclusivamente em artigos para Crianças

7 de Setembro, 134 — RIO.

TELEPHONE C. 1231 (4880)

M. Pereira & C.

ARCHITECTOS E CONSTRUCTORES

Construcções e reconstrucções em cimento armado, pedra, tijolo, etc. Projectos e orçamentos para casas de residencia ou commerciaes, fabricas, etc. Especialistas em construcções BUNGALOUWS. Acceitam pagamentos a prazo até dois terços do total do orçamento. Escriptorio: 117, AVENIDA RIO BRANCO, 117, 3º andar, sala 20 ("Jornal do Commercio"). Telephone Norte 2716. Caixa Postal, 686. Deposito RUA DO MATTOSO, 221. Telephone Villa 5990 — Rio de Janeiro.

CENTRIFUGAS

de construcção aperfeiçoadissima, de todos os systemas e qualquer tamanho, para

Assucar — Roupa — Tinturarias e outras industrias.

M. HILPERT & Cº RIO DE JANEIRO
Rua Alfandega 99. - Caixa 2026 (16077)

DIURETOL

(Approvado pela Saude Publica, N. 728 de 8 de Março de 1922

O MAIOR DISSOLVENTE DO ACIDO URICO

Efficaz no tratamento:

ARTHRITISMO — RHEUMATISMO GOTTOSO — LITHIASES URICA E BILIAR — AREIAS (GRAVELLA URICA) — ECZEMAS — CYSTITES — PYELITES — PYELONEPHRITES — URETHRITES — AZIA.

Expurgar das Arterias e dos Rins os residuos calcareos com o uso do "Diuretol" é evitar a Arterio-Esclerose e suas funestas consequencias. Granulado a base do Quebra-Pedra e de outras plantas diureticas e lithontripticas, gozando de qualidades descongestivas, cholagogas e eliminadoras. Poderoso agente nas affecções dos rins, figado e bexiga. O Diuretol, é o mais energico diuretico e eliminador do acido urico, sem nenhuma toxidade ou contra indicação, pode ser usado na dose de 3 a 4 colheres das de sopa em 1|2 copo d'agua assucarada. Nos casos agudos poderá usar até 6 colheres. Recommendado pelos grandes medicos, nos casos de Arthritismo, sciatica, lithiase renal, gonorrhéas, nephrites, insufficiencia renal, e em todas as molestias dos rins e Bexigas, molestias do figado.

— SEM DIETA —

Amostras aos Snrs. Medicos.
Fabricação no "Laboratorio Chimico "VANADIOL"
Rua Sergipe 42 — S. Paulo. (14268)

XAROPE PEITORAL

— de —

ANGICO COMPOSTO

CURA *Tosses, Bronchites Agudas ou Chronicas, Catarrhos, Constipações, Influenza, Asthma, Coqueluche, Defluxo, etc.*

Vende-se em todas as Pharmacias e Drogarias — Deposito: "Pharmacia Bragantina" — Rua Uruguayana, 105. (11341)

Comprem e usem perfumaria estrangeira "DRASCO"

A melhor da actualidade no preço. — Varejo e atacado. RUA CHILE N. 7 - loja. — F. DE SOUZA PEREIRA. (14717)

Provem o saboroso

CAFE' CAMARA

A' VENDA EM TODA A PARTE

TRASPASSA-SE

Uma esplendida loja no centro commercial. Trata-se com o proprietario do Hotel de França, sr. Campos. (T 10309)

PENSÃO

Vende-se ou aluga-se uma muito em conta de qualquer das formas. Trata-se á rua do Riachuelo n. 28. (T 10307)

Motor e caldeira

Vende-se um conjunto vertical de 4 H. P. Completo e de funccionamento perfeito. Preço de occasião. Rua Camerino n. 73|5. (T 10340)

PALACETE

Aluga-se um completamente mobiliado, todo o conforto moderno, proprio para familia de tratamento, á rua dr. Rego Lopes 46, das 8 ás 11 horas. (T 10333)

PALACETES E BUNGALOWS

Ante-projectos e projectos já promptos para a "Prefeitura, a preço modico. Escriptorio Rio Branco 82, Gusto á Avenida Central). (T 9422)

(16010)

CASA MOBILADA

Aluga-se uma mobilada, por 30 pequena familia. Informações pelo telephone B. M. 2172. (T 8870)

CHAPÉOS

Senhoras, encontram-se promptos, qualquer modelo, e acceitam-se encommendas, preço modico. Rua Senador Dantas n. 93, sobrado, proximo á Avenida. (T 9430)

ESCRIPTORIO

Aluga-se um bom, com bastante frente de rua e limpo. Rua do Rosario. (T 9444)

Machina de ajour

Vende-se uma em perfeito funccionamento, á rua do Theatro n. 19, 1º andar. (T 10216)

PREDIO

Vende-se um em Santa Thereza, com tres pavimentos, servindo para renda e morada propria, com linda vista para a cidade. Trata-se á rua da Carioca n. 19, (loja), de 1 horas ás 4 da tarde, com o proprietario. (T 9440)

BOM EMPREGO

Quem desejar obter um emprego fixo e de grande futuro, deve preparar-se immediatamente para o primeiro concurso do Banco do Brasil, estudando praticamente todos os exames com o professor de longo tirocinio bancario, no largo de S. Francisco n. 34, das 8 ás 9 da manhã e das 2 ás 4 horas. (T 9444)

IPANEMA

Vende-se a prazo 20 de Novembro um terreno de 10 x 30, preço de occasião. Referencias Oliveira Barbosa & Comp. Buenos Aires 47, sobrado. (T 9309)

PASTILHAS DE STOVAINA BILLON

(DOSADAS EM 2 MILLIGRAMMAS)

Affecções da Bocca, Garganta e Larynge

Dóse: adultos 12 a 15 pastilhas por dia; creanças, 2 a 6 pastilhas por dia, segundo a edade

Les Etablissements POULENC FRERES
92 — Rue Vieille-du-Temple. — PARIS (III).
Agente geral para o Brasil — A. J. LARRAT.
Rua General Camara 31 — RIO DE JANEIRO.
Caixa Postal, 904.

(Ap. D. N. S. P. Nº. 498 — 11|12|905) (S 25597)

Empenhar?...
SO' NA CASA GONTHIER
45 RUA LUIZ DE CAMÕES 47
EMPRESTA O VALOR REAL

(...301)

CLINICA CIRURGICA
do
DR. CRISSIUMA FILHO

da Academia de Medicina, com pratica dos hospitaes da Europa, dispondo de uma bem montada casa de saude, exclusivamente para os seus doentes (com diarias a partir de 12$000), encarrega-se do tratamento das molestias cirurgicas em geral, e com especialidade das dos apparelhos urinario e da geração (rins, bexiga, prostata, urethra, utero e ovarios), estomago e intestinos (appendicites, hernias, hemorrhoides e fistulas), tumores do ventre, seios e testiculos. Encarrega-se de embalsamamentos. Consultorio: RUA RODRIGO SILVA 7, ás 14 horas. Central 5730. (11354)

A ULTIMA PALAVRA SOBRE PASTA DENTIFRICIA

Limpa rigorosamente sem damnificar o esmalte dos dentes.

The Sydney Ross Company, Inc.

CAIXA DE CONVERSÃO

PRATA — MOEDA
TITULOS DO EMPRESTIMO ITALIANO
CAMBIO

Compras e vendas de moedas de OURO, PRATA e PAPEL de todas as nações aos melhores preços da praça.

Paga-se bom agio por NOTAS DA CAIXA DE CONVERSÃO.

Caixa Postal N. 1741. **F. Monero** Telephone Norte, 353
Rio de Janeiro-Avenida Rio Branco, 49-Brasil (15329)

Madeiras e Materiaes para Construcções

FERREIRA, GRAÇA & C.

FORNECEDORES DO GOVERNO

86 RUA DOS ARCOS 86

Telephone Central 6143. End. Teleg. "MAUA". Codigos: RIBEIRO, BORGES e A. B. C. 5th, EDITION RIO DE JANEIRO.

Especialistas em madeiras nacionaes para construcções, moveis, esquadrias, armações, divisões, balcões, etc. Cimento, cal, telhas e tijolos.

Grande stock de madeiras de todas as qualidades em toros, serradas, apparelhadas, soalhos, forros, vigamentos, caibros, etc., etc.

Secção de vendas a varejo
PREÇOS MODICOS (13943)

QUER FICAR FORTE?

Tome ás refeições o ARSENICUM IODATUM COMPOSTO. Ap. D. N. S. P. N. 1691 — 20|8|923. O melhor Tonico e Fortificante da Homeopathia. Vidro, 3$000. Depositarios e Fabricantes: De FARIA & C. — RUA S. JOSE' 75. (16054)

Molestias do Coração e Pulmão

O Dr. Custodio Quaresma, da Faculdade de Medicina e da Polyclinica Geral do Rio de Janeiro, especialista das molestias do Coração e Pulmão, é encontrado diariamente em seu consultorio á rua da Carioca n. 8, das 2 ás 4. — Residencia: Rua Fialho 20 — Gloria — Tel. Beira-Mar, 1757. (12219)

BORLIDO MAIA & Cia.

CASA FUNDADA EM 1878

Unicos depositarios do cimento inglez, "WHITE" e "BROTHERS", tinta hygienica OLSINA e DERMAPHTHOL, para matar o carrapato do gado.

Telephone 274 — RUA DO ROSARIO, 55 - 58 (11355)

TOMEM NOTA QUE O

ATOPHAN SCHERING

EM COMPRIMIDOS

É O MAIS PODEROSO ELIMINADOR

DO ACIDO URICO

(Ap. D. N. S. P. Nº. 1.747 — 17|8|23). (20446)

"CALÇADOS
e artigos de
Foot-Ball

— GRANDES STOKS —

"A JAPONEZA"

Rua Marechal Floriano 139

E' mais barateira e a que maiores vantagens offerece.
Fornecem-se clubs do interior.
Enviam-se catalogos illustrados a quem os requisitar.
Pedidos a
JOÃO PIRES ALVES. (20360)

ELIXIR DE
INHAME
DEPURA — FORTALECE — ENGORDA
SÃO SABOROSO COMO QUALQUER LICOR DE MESA

Ap. D. N. S. P. n. 255—17|10|914. (10402)

PILULAS

VIRTUOSAS

(Pilulas de Papaina e Podophylina)

Empregadas com successo nas molestias do estomago, figado ou intestinos. Estas Pilulas, além de tonicas, são indicadas nas dyspepsias, dôres de cabeça, molestias do figado e prisão de ventre. São um poderoso digestivo e regularizador das secreções gastro-intestinaes.

A' venda em todas as pharmacias. Vidro, 2$000. Depositarios: — J. M. Cardoso & Comp. Rua dos Andradas n. 72, Rio de Janeiro.

Ap. D. G. S. P. n. 247, 30|8|913. (14347)

MALACACHETA

Compra-se qualquer quantidade bruta ou cortada; para prompta entrega. Dirijir-se a V. Lecchi. Hotel Avenida. (T 9383)

GRYPPAN?

(T 9391)

MACHINA

Vende-se uma Pinete para fazer ladrilhos. Ver e tratar: Rua Camerino n. 107. (T 10308)

Cura infallivel da Coqueluche
Salvae vossos filhos com a

Coqueluchina

Evitae o contagio da terrivel doença com a COQUELUCHINA. A' venda em todas as pharmacias.

DEPOSITARIOS:
CAMPOS HEITOR & C.ª
35 — Uruguayana — 35

Remette-se registrado pelo Correio, a quem enviar 6$ a CAMPOS HEITOR, rua 24 de Maio n. 26 — Rio. 640)

SYPHILIS DA CABEÇA

6º, *Carlos* curou-se de manifestações da syphilis (dôres de cabeça), com 2 vidros de Luetyl, em 30 dias, gastando 12$000.
Rodolpho tomou 10 vidros de outro depurativo, em 2 mezes, gastou 35$000 e não ficou bom.

LUETYL
Só em bôas pharmacias (20.204)

SELLOS DE CORREIO
Preços sem competencia
Catalogo Gratis e Franco
Remessas para escolha
R. POULAIN
7, Rue de Provence, PARIS (16044)

OURO

Prata, Platina, Brilhantes, Dentaduras, E' quem melhor paga. Concertos garantidos em Joias e Relogios — Rua dos Andradas 54.

CASA OLIVEIRA. (T 9429)

LOTERIAS

CAPITAL FEDERAL

Extracção de 28 do corrente:

270	50:000$000
3.350	10:000$000

PREMIOS DE 5:000$000
31931 25326 13893

PREMIOS DE 2:000$000
27339 20262 24420 9865 23789

PREMIOS DE 1:000$000
30825 10649 22888 10087 17855
16755 36926 19738 23885 9343

PREMIOS DE 500$000
531 12992 12837 3845 17873
32418 25576 8191 15444 17095
28659 29408 30682 9950 15510
23555 25686 2209 11570 28126

APPROXIMAÇÕES

269 e 271	1:000$000
3.349 e 3.351	500$000
31930 e 31932	200$000
25325 e 25327	200$000
13892 e 13894	200$000

DEZENAS

261 a 270	100$000
3.341 a 3.350	60$000
31931 a 31940	40$000
25321 a 25330	40$000
13891 a 13900	40$000

Todos os numeros terminados em o têm 10$; exceptuando-se os terminados em 70 que têm 20$000.

ESTADO DA BAHIA

Extracção de 28 do corrente:

12.655 (Rio)	30:000$000
17.564 (E. Santo)	3:000$000
1.955 (Rio)	2:000$000

ESTADO DE S. PAULO

Extracção de 27 do corrente:

30.730	20:000$000
43.229	3:000$000
39.374	2:000$000

PREMIOS DE 1:000$000
29049 45402 55113 62816

PREMIOS DE 500$000
13831 14143 16279 17158 30138
36116 45151 56581 70691 77734

APPROXIMAÇÕES

30729 e 30731	200$000
43228 e 43230	150$000
39373 e 39375	100$000

DEZENAS

30721 a 30730	100$000
43221 a 43230	50$000
39371 a 39380	40$000

CENTENAS

30701 a 30800	8$000
43201 a 43300	6$000
39301 a 39400	4$000

Todos os numeros terminados em o têm 2$; exceptuando-se os terminados em 30 que têm 4$000.

RIO GRANDE DO SUL

Extracção de 27 do corrente:

3.177 (Paraná)	100:000$000
15.814 (Rio)	10:000$000
7.250 (São Gabriel)	3:000$000
18.690 (Rio)	2:000$000

PREMIOS DE 1:000$000
1397 3074 3670 4398 6677
8371 9303

Madeiras do Pará

MANOEL PEDRO & Cia.

PRAIA DE BOTAFOGO 320. — Telef. Sul, 2979.

Tem permanentemente em deposito vigamentos, pernas, couçoeiras, frisos, forros, tacos, pranchas e taboas de todas as qualidades e especies, das preciosas e lindas madeiras do Pará,

QUE VENDEM A PREÇOS MODICOS.

TABOADOS PARA ANDAIMES E TAPUMES, MADEIRAS SECCAS. (T.9521)

RAIOS X

DR. JORGE A. FRANCO. Consulta com exame pelos Raios X, 25$000. Tratamento e cura radical das doenças do estomago, intestinos, figado, pulmões, coração, rins, ossos, etc. — Photographias, 60$000.
15, Largo da Carioca, de 1 ás 6, todos os dias. Tel.: C. 3128. (15656)

RODA DA FORTUNA

3519 1045
8432 1570

FLUMINENSE	082
OPERARIA	776
NOITE	772
CARIDADE	275

Nictheroy, 28|11|1923.
V. P.
(T. 8967)

E. DO RIO
398
Rio, 28-11-923. (T 8953)

ROYAL... 702 — 1
PRIMAVERA... 022 — 6
E. do Rio, 28|11|923.
Hoje, ás 6 1|2 horas.
(T. 10409)

GARANTIDA

A.	414
M.	385
R.	690

(T 10395)

GARANTIA... 634
FEDERAL... 318
E. Rio, 28|11|23.
(T. 10438)

PAULISTA
420
Rio, 28-11-923. — P. & M. (T 8940)

HORA... 001 — 1
REAL... 994 — 24
ESPERANÇA... 665 — 17
O. e COMP.
(T. 8954)

A LOTERICA
376
2811-923; hoje, ás 6 1|2. (T 10400)

GARANTIA
584
P. P. P. — 28-11-923. (T 8957)

A POPULAR
661
28-11-923. (T 10406)

FIDALGA
209
010
950
28-11-923 (T 8995)

A PREFERIDA
086-22
A CONFIANÇA
374-19
Hoje, ás 6,30 tarde.
J. A. (T 8974)

RIO MENSAGEIRO

Junto a este jornal — Entrega volumes a domicilio e recados urgentes e garantidos. Telephone Central 58. (T 3996)

OCULISTA

PRATICA DE 25 ANNOS

Consultas sobre qualquer assumpto, das 14 ás 16 horas. Rua de S. Christovão n. 195. (T 8770)

COPACABANA

Cavalheiro estrangeiro precisa de uma sala mobilada, com ou sem pensão, numa casa de familia onde não tem creanças. Dá-se preferencia ás ruas perto da estação dos bondes. — Respostas sob D. W. A. nesta folha. (T 8670)

Buich dos encarnados com mala

Vende-se completamente novo, cinco logares, seguro até outubro. Ver e tratar das 11 ás 14 horas, na rua Visconde de Itauna n. 29. (T 10155)

Predio-Icarahy

Vende-se magnifico, novo, ainda não habitado, com tres enormes quartos, magnificas salas, esplendido banheiro com agua quente e fria junto aos banhos de mar. Preço 45:000$000. — Ver das 8 ás 10 horas, á rua General Pereira da Silva n. 171, antiga da Acclamação, ou tratar de 1 ás 5 horas á rua Sete de Setembro 115, 2º andar. (T 8644)

Modelador e torneiro mechanico

Precisa-se de um torneiro e um modelador, officiaes de primeira classe. Avenida Mem de Sá n. 320. (T 8698)

FOLHINHAS

Allemãs, americanas e nacionaes, ultimas novidades. M. Gonçalves & Comp. RUA MUNICIPAL, 13. — TELEPHONE NORTE 195. (T 4899)

CASA EM SANTA THEREZA

Vende-se uma por 50:000$ á 20 passos do bonde. Informações: Rua da Alfandega 175, 1º, com o sr. Peixoto. (T 10103)

TATUAGEM

Paga-se bem a quem ensinar processo para tiral-a. Cartas a R. M. (T 8683)

Torneiro mechanico

Precisa-se de um bom e competente official de torneiro mechanico na fabrica de artefactos de metal, á rua do Riachuelo n. 172. (T 10109)

Rheumatismo? Sarampo?

Só "GRYPPAN". D. N. S. P. Licença n. 1013, de 7|10|22. (T 8701)

1923 — FOLHINHAS — 1924

Allemãs, americanas e nacionaes. Grande variedade por baixos preços com blocos e impressão. Rua de São José n. 21, sobrado. Telephone Central n. 3939. M. Martins & Marinho. Importação directa. (T 7226)

ODEON

PROGRAMMA SERRADOR — COMPANHIA BRASIL CINEMATOGRAPHICA

ALICE BRADY
reapparecerá em um dos seus mais bellos trabalhos
ESPOSA INFATIGAVEL
(Segunda-feira,)

5 de Dezembro

William Walling, Virginia True Boardmann, Virginia Valli, Dave Butler, Pat Moore, Tully Marshal, Francis Ford, Bessie Love, Lucille Hutton. etc.

Toda uma constellação, nesta superproducção da FOX FILM CORPORATION

O Ferreiro da Aldeia

4ª feira

NATALIE KOVANKO

Artista e Mulher!

ARTISTA — é uma adoravel interprete do que a mulher tem em si em amor, em soffrimentos ou em sorrisos.
MULHER — é a radiante perfeição de formas, uma esculptura viva, um encanto, uma graça.

Uma recordação de nossa infancia e mocidade — Um conto de

MIL E UMA NOITES

Producção de arte e luxo, da PATHE' CONSORTIUM, em 9 actos

Tem sido o grande successo da semana —Um encanto que tem trazido ao ODEON o mundo chic, o mundo intellectual do Rio

CINE CENTENARIO
Hoje — Das 2 horas em deante: "O homem que vendeu a alma ao diabo", super-producção em 6 actos; "Imperador dos pobres", 10º episodio, 4 actos; "Quando o vento sopra", comica pelo Chiquinho. A's 9 horas palco

CINE E. DE DENTRO
Hoje — Thomas Meighan, em "Sem ter onde cair", 6 actos da Paramount; Constance Talmadge, em "Mulher tempestuosa", 6 actos do Programma Serrador — Sabbado: Mae Murray em "Jazz-Mania".

CINE MEYER
Hoje — Geraldine Farrar e Milton Sills, em "Uma fera", 6 actos Programma Serrador; May Mc. Avoy e Th. Roberts em:
NOIVAS LEVIANAS
6 actos da PARAMOUNT

Ainda, devido o enorme successo!

Rodemoinho da vida

(UNIVERSAL)

O maior film de todos os tempos!

IRIS

(HOJE)

ACTUALIDADES FOX

AL ST. JOHN em ROMEU NOS TROPICOS

2ª FEIRA — LON CHANEY em CHOQUE — BETTY COMPSON em Sempre a Mulher.

4ª FEIRA — FERREIRO DA ALDEIA e Lupino Lane em MARIDO PACIENTE.

2ª-feira: Marguerite Clark, em: "Mariasinha Amorosa". Um film Paramount.

CINEMA CENTRAL

Empreza Fialho—Av. R. Branco, 168. Tel. 4318 C.

Breve MAY ALISSON em "AMOR E CRIME"

HOJE — Continuação do successo ruidoso. Enchentes sobre enchentes. O maior exito da semana — HOJE

Os celebres artistas
Pauline Starke
E
Gaston Glass
São os heroes da grande super producção

BALSAMO DE AMOR

7 actos admiraveis
Um soberbo drama da vida real, emocionante e arrebatador

Luxo — Emoção — Explendor
Film especial distribuido pela Argentine American Film Corp.

No mesmo programma, a pedido, continuamos a exhibir

A CASA FLUCTUANTE

2 actos ultra hilariantes

O Cinema Central é o unico cinema que trabalha com os modernos apparelhos «Motiograph de Luxe», a ultima palavra em perfeição e segurança, premiados na Exposição Internacional do Centenario.
Vendem-se alguns destes apparelhos, que se acham em exposição neste cinema

No Palco
A's 5,30, 8 1|4 e 10 horas
3 grandiosos espectaculos
Companhia
MUSICAL OPERETA
Direcção do Cav. Uff. Armando Boris
Director de orchestra, maestro Paoli Lanzini
Continuação do monumental successo da popular opereta

A Dansa das Libellulas

1 e 2 actos (adaptação)
Exito do Fox Trott das
Gigolettes
Bellos numeros de musica
Magestosa mise-en-scene
Preços
Entrada 2$000
Camarote 10$000
Estão suspensas as entradas de favor 10422

CINEMA AVENIDA

HOJE

O fruto prohibido

Reprise da sensacional e inolvidavel super producção da Paramount, trabalho sublime de
AGNES AYRES e THEODORO ROBERTS
FORREST STANLEY
e Clarence Burton

HOJE

Quereis ter a impressão mais bella do que é uma grande obra de arte? Vinde ver na proxima
Segunda-Feira
a sublime super producção Paramount
As filhas prodigas
com
Gloria Swanson, Theodoro Roberts, Charles Clary, Ralph Graves

Segunda-feira
A notavel super-producção da Paramount Filhas Prodigas com GLORIA SWANSON e Theodore Roberts

IDEAL

Segunda-feira
UM MARIDO DE VERDADE, da METRO, com VIOLA DANA

(HOJE) A DOR (HOJE)

EMIL JANNINGS e MIA MAY

A 2ª Visão extraordinaria da A DIVINA COMEDIA DO AMOR

Que dor mais aguda haverá que a que soffre um coração de mãe que se vê impedida de viver com a filhinha amada, abraçando-a, beijando-a em transportes meigos e carinhosos?

Que magua poderá haver mais profunda que a de uma mulher loucamente amante de um homem que ella sabe puro mas que a sociedade repelle e condemna como um criminoso?

8 actos soberbos de sentimento!

O FLAGELLO DE DEUS

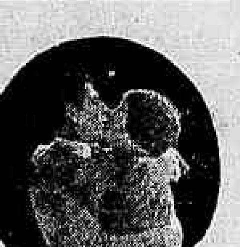

Vedes essas duas creaturas ahi ao lado, enlaçadas por um amor puro e sincero? Pois sobre elles jogaram a força do DINHEIRO. Conseguirá ella separal-os? Vinde sabel-o com

CLARA WHITNEY e EDMUNDO BREESE

nesses 7 actos de estupenda emotividade

SATANAZ — PATHE' — SATANAZ

SATANAZ

HOJE, a modernisação admiravel do espirito do mal

Intriga — Calumnia — Perversidade — Depravação — Falsidade

ASS. EXHIBITORS e PATHE' NEW YORK apresentam

:: SATANAZ ::

Alta comedia em 6 actos luminosos, interpretada pelo maior vulto da scena falada norte-americana, o celebre actor

GEORGE ARLISS

No esplendor das festas — Nas conversas elegantes de boudoir — No atelier do artista — Na casa de amigos, na rua, sempre multiforme, ora seductor, ora arrogante, surge temeroso

SATANAZ

Quem o vencerá? Quem o poderá dominar? Uma unica arma é sufficiente: Um symbolo que tudo vence: A CRUZ!
Seis actos estylisados pela mimica irreprehensivel do talento de GEORGE ARLISS formando o mais bello espectaculo digno de geraes elogios

SEGUNDA-FEIRA: VIDOCQ - Vide annuncio na 7ª pagina

Ultimas e sensacionaes noticias pelo detalhado FOX NEWS N. 41 — Sobresahindo: A elegancia da moda em Paris — Exposição de ricos mantéaux — A festa do Palio, na Italia, com o luxo e esplendor da idade media — Dançarinas nos Estados Unidos, dançam o bailado da Belleza e a Fera, etc.

HOJE

NO PARISIENSE

BETTY COMPSON

ao lado de

DORIS PAWN

— EM —

SEMPRE A MULHER!

Um bellissimo film que vos fará viver a vida mysteriosa e fascinante do deserto.

Em pleno deserto, o corpo esculptural de uma linda mulher tenta e enlouquece os homens.
E ella, no entanto, tambem morre de amor!

Completa o programma:

A PRAGA DA VELOCIDADE
Uma engraçadissima comedia da «Century».

Na proxima semana: VIOLA DANA, Gareth Hughes e Tom Gallery
— EM —
DA'-ME UM BEIJO, SIM?

BRASIL
HOJE HOJE
MAY MAC AVOY
CONRAD NAGEL
THEODOR ROBERTS
no bellissimo film extra da Paramount
NOIVA LEVIANA
7 actos deslumbrantes.
E mais
LEONEL BARRYMORE
na esplendida comedia da Standard
Millionario e Ladrão

AMERICA
HOJE HOJE
GRANDE MATINE'E INFANTIL!
POLA NEGRI
LOIS WILSON e CONRAD NAGEL
em
A BELLA DIANA
8 actos maravilhosos da Paramount
E mais
Olá, camaradas!
uma ultra hilariante comedia da Sunshine.

Haddock-Lobo
HOJE HOJE
MONUMENTAL MATINE'E INFANTIL!
RODOLPHO VALENTINO
e AGNES AYRES
em
Paixão de Barbaro
8 actos sublimes, dos quaes os ultimos são coloridos.
E mais
TOM MIX
em
A Estrella Symbolica
5 partes electrisantes, com a collaboração do cavallo TONY.

TIJUCA
HOJE HOJE
Um film da Fox, que é bem um monumento cinematographico!
A mais bella adaptação que já se viu até aos nossos dias!
NERO
12 actos formidaveis!
15.000 pessoas em scena!
(T 8934)